Trieste (34122) Via S. Pellico 8
Tel.: 755255 - 755955 (centralino a ricerca automatica)
Concess. Pubblicità: Publikompass, p. Unità d'Italia 7

IL PICCOLO

Domenica, 5 ottobre 1980
Anno 99 (Sped. abb. postale - Gruppo 1/70) Lire 400
N. 10.330 nuova serie Fondazione 1881

Il giornale si riserva di rifiutare qualsiasi inserzione – ABBONAMENTI: C.C. Postale 11 5398: ITALIA con «Compl. Ill.» e presel. e cons. decen. posta: annuo L. 70.000, sem. 48.000, trim. 27.200 (con Piccolo del lun. L. 90.400, 58.400, 32.400) – ESTERO annuo L. 140.000, sem. 73.000, trim. 38.300 (con Piccolo del lun. L.185.000, 85.500, 44.750) – Copie arretrate L. 800
INSERZIONI: PK; tel. 65065/6/7 – Prezzi mod.: Commerciali L. 48.000 (festivi posiz. e data prestabilita L. 57.600) – Redaz. L. 57.000 (F. L. 68.400) – Pubbl. istituz. L. 70.000 (F. L. 84.000) – Finanziari e legali 1800 al mm. alt. (F. L. 2.160) – Necrologie L. 1100–2200 p.p. (Partecipazioni L. 1450– 2900 p. p.) – Economici prezzi su rubriche (domen. +20% IVA 15%)

MOSSA A SORPRESA DEL SEGRETARIO SOCIALISTA APPENA RIELETTO

Craxi da Forlani e da Pertini anticipa i tempi del negoziato

Negli incontri informali anche una presa di contatto con Longo (Psdi) - Chiarimenti sulle garanzie per partecipare al governo - Sul filo del rasoio il presidente incaricato

DALLA REDAZIONE ROMANA

ROMA — Craxi, come è nel suo carattere, non ha perso tempo. Rieletto segretario del Psi nella notte tra venerdì e sabato dalla nuova direzione con 23 voti a favore e 12 contrari, cioè con una proporzione che rispecchia adesso le forze autonomiste e della sinistra al comitato centrale, nella mattinata di ieri ha avuto una serie di imprevisti contatti, ad alto livello.

Ha subito sentito il segretario del Psdi Longo, con il quale ha stabilito di incontrarsi a livello di delegazioni di partito martedì, il giorno successivo ai colloqui di Psi e Psdi con Forlani; quindi ha visto lo stesso presidente incaricato: l'incontro si è svolto all'albergo «Raphael» e, a quanto pare, è durato addirittura «alcune ore»; infine, si è fatto ricevere da Pertini e il Capo dello Stato lo ha intrattenuto a colazione nella sua abitazione privata.

Un giro d'incontri che fa presagire grandi manovre, quasi un tentativo d'imprimere alla crisi una direzione voluta, o almeno d'impedire che prenda una direzione non desiderata. Certo, non sono di ordinaria amministrazione questi contatti personali con il presidente incaricato prima di quelli ufficiali e formali: che cosa può aver detto Craxi a Forlani nel colloquio a quattr'occhi di ieri che non avrebbe potuto dire lunedì di fronte agli altri esponenti della Dc e del Psi?

C'è anche un'altra ipotesi che viene avanzata: sarebbe stato il Presidente della Repubblica che, preso atto della dura relazione di Craxi alla direzione del partito, avrebbe informalmente invitato il segretario socialista a chiarire con il presidente incaricato i «desiderata» del Psi in un colloquio al di fuori degli incontri ufficiali, e quindi a recarsi da lui per riferire i risultati dell'abboccamento. E' chiaro che a tu per tu, Craxi avrà potuto spiegare esattamente a Forlani quali sono le famose «maggiori garanzie» che egli chiede alla Dc per partecipare al governo. Il successivo incontro di Forlani con Piccoli a Piazza del Gesù confermerebbe questa ipotesi.

Questa nuova piega della situazione potrebbe rivelarsi importante. Infatti, allo stato attuale delle cose sembra che Forlani, nonostante le buone intenzioni e il giudizio positivo che tutti i partiti danno sulla sua figura di uomo e di politico, sia in un vicolo più o meno cieco. Da un lato c'è la sua esplicita intenzione di partire dalla formula testé defunta per aprire al Psdi e al Pli, mantenendo un rapporto di buon vicinato con Pci; dall'altra c'è una chiara ostilità dei neo-unitari zaccagniniani che attenuano la portata delle sue parole, un altrettanto esplicito pessimismo di Craxi sui risultati del tentativo ed un rifiuto del Pri ad ogni ipotesi di pentapartito.

Che fare allora? Come pensare che il tripartito messo in minoranza da una trentina di «franchi tiratori» una settimana fa possa in futuro sopravvivere se posto nelle stesse circostanze del 27 settembre? Forse c'è qualcuno che pensa ad una appoggio esterno di liberali e socialdemocratici che verrebbero inseriti nella maggioranza ma non al governo? Sembra estremamente improbabile, però, che Longo e Zanone si adattino a fare da ruota di scorta (e poi con quali giustificazioni?) al governo Forlani. Forse invece si pensa ad una soluzione «tecnica».

Non sono mancati infatti accenni, nei giorni scorsi, e anche nelle ultime ventiquattr'ore, alla possibilità di risolvere il problema del voto segreto alla Camera (che è la prassi stabilita dal regolamento del 1971). In una intervista a «l'Espresso» Spadolini, oltre a indicare alcune modifiche nelle strutture dei ministri e nei compiti del presidente del Consiglio, si dice favorevole all'abolizione del voto segreto; mentre nel corso di un dibattito alla «Festa dell'amicizia» a Salerno, il presidente dei deputati d.c. Gerardo Bianco ha definito ieri «assurda e incostituzionale» la norma che prevede di votare due volte lo stesso provvedimento prima ad appello nominale con la fiducia del governo e poi a scrutinio segreto, e di conseguenza si è espresso per la sua abolizione.

Secondo Bianco, il problema è quindi quello di solidità delle maggioranze parlamentari, ma anche quello di meccanismi istituzionali che non funzionano. L'abolizione del voto segreto a Montecitorio (a Palazzo Madama è già palese) potrebbe senza dubbio risolvere alla radice il fenomeno dei «franchi tiratori» e quindi evitare ai futuri governi imboscate sul tipo di quella di sabato scorso, ma per raggiungere questo scopo si dovrebbe modificare l'attuale regolamento. E, ovviamente, le opposizioni non sarebbero affatto d'accordo. Si tratta peraltro, come si diceva, di un espediente «tecnico» che non scioglie per nulla tutti i nodi politici dell'attuale grave crisi.

A dare una mano a Craxi, e contemporaneamente a Forlani, è Donat Cattin. L'ex vicesegretario della Dc non ha mancato di far sentire negli ultimi giorni la sua voce di dissenso per quel che starebbe avvenendo nel suo partito dopo la direzione di lunedì scorso. «I nemici del tentativo dell'on. Forlani sono quelli che vogliono sospingerlo», ha detto, «alla violazione della democrazia di partito, sulla scorciatoia di alleanze valide ma da far maturare e, quindi, sulla strada dello scontro col Psi».

Donat Cattin quindi nota come «oggi si afferma che un incontro per gli indirizzi e i programmi di governo dovrebbe avvenire con la successiva possibilità che la Dc formi il governo stesso insieme col Pci. Questa è notoriamente la tesi dei silenziosi franchi tiratori e dei loro padrini parlanti. È molto importante che il segretario on. Piccoli sgombri gli equivoci alla prima occasione».

Il leader di «Forze nuove» dopo aver affermato che Pertini è oggi «il migliore amico del presidente del Consiglio designato», ha detto che «oggi si arriva a far l'elogio dei franchi tiratori persino attraverso la presidenza della Camera, mentre è più comprensibile che lo faccia l'on. Tortorella, in nome della doppiezza comunista, oppure Piero Pratesi, che tramanda il dodicesimo della primitiva tradizione cattolica fatta di tradimento».

R. R.

Ferrovieri autonomi verso lo sciopero

ROMA – I sindacati autonomi dei ferrovieri hanno proclamato uno sciopero generale da attuarsi nella seconda decade di ottobre. L'iniziativa è stata presa a conclusione dei lavori del consiglio generale della Fisafs-Cisal tenutisi a Palermo e nel corso dei quali sono stati dibattuti vari problemi fra cui quello della riforma dell'azienda ferroviaria, del piano di finanziamento delle ferrovie e numerosi problemi rivendicativi di carattere economico e normativo anche attinenti al rinnovo contrattuale '81-83.

La data verrà stabilita dopo l'apertura delle trattative tecniche sulle anzianità.

LA VIGILIA ELETTORALE TEDESCA VISTA DALL'OSSERVATORIO BERLINESE

Helmut Schmidt favorito non canta ancora vittoria

Nel 1976, soltanto l'1,4 per cento separava il blocco dc dal traguardo della maggioranza assoluta - Il «fattore Strauss» aiuta il cancelliere

NOSTRO SERVIZIO PARTICOLARE

BERLINO — *Quarantadue milioni e ottocentomila tedeschi votano oggi per il rinnovo del Parlamento della Repubblica federale. La consultazione si concluderà nell'arco di dodici ore, dalle 6 del mattino alle 6 del pomeriggio. Un'ora dopo, l'efficienza del servizio elettorale e la tempestività d'intervento degli istituti demoscopici saranno in grado di fornirci i primi risultati. Nella notte l'esito definitivo.*

Dall'osservatorio dell'ex capitale tedesca, l'avvenimento appare vicino e lontano al tempo stesso. Lontano, perché i berlinesi non possono partecipare alle scelte politiche del paese e debbono accontentarsi di votare unicamente per il senato della città. Ed è come un senso di frustrazione e di amarezza, dura a morire anche dopo tanti anni che vivono questa limitazione alla pienezza del loro stato di cittadini della Germania occidentale.

Vicino, perché la campagna elettorale si fa anche a Berlino con il motivo ufficiale di coinvolgere gli elettori che, pur residenti nell'ex capitale tedesca, sono iscritti a votare in altra località della Repubblica federale. In realtà, i partiti ne approfittano per avere un ulteriore margine di 24 ore sulla chiusura ufficiale della campagna che è la sera del venerdì, e il governo di Bonn per ribadire, anche in questo modo, che la città è a tutti gli effetti parte integrante del paese.

Anche questa volta, i socialdemocratici hanno rivolto da qui l'ultimo appello agli elettori con un grande comizio presieduto dal cancelliere Schmidt e da Willy Brandt, che fu borgomastro della città negli anni drammatici delle fughe in massa dall'Est e le minaccie sovietiche, della costruzione del famigerato «muro» e delle centinaia di vittime, uccise dai «vopos» nel tentativo di scavalcarlo per raggiungere la libertà.

Dunque, elezioni lontane e vicine, ma anche per motivi più propriamente politici. Il deficit federale, l'adeguamento delle pensioni, il tasso di nascita della Germania Ovest, che è il più basso d'Europa, l'inflazione che non risparmia neppure una delle più solide potenze economiche dell'Occidente — quello insomma che in questi giorni ha costituito la tematica della propaganda elettorale della Cdu-Csu — benché riguardi direttamente pure i berlinesi, non può che essere sentito come distante in una città che potrebbe essere nuovamente presa nella morsa della guerra fredda, luogo di altri duri confronti tra Est ed Ovest.

Viceversa, vicino invece, coinvolgente, essenziale appare il discorso della distensione, quale mezzo per la salvaguardia della pace e della sicurezza a Berlino, come in Europa e nel resto del mondo. Puntualmente su tale discorso Schmidt e gli uomini della coalizione socialdemocratico-liberale hanno fondato i loro meriti di governo e il loro diritto ad essere riconfermati alla guida del paese per altri quattro anni.

Ma Berlino non è la Germania più lontana da luoghi dove la distensione e la guerra fredda si vedono, si sentono e si vivono sulla propria pelle, fanno più impressione e determinano maggiormente le scelte elettorali i fatti economici e sociali. Che il cancelliere Schmidt abbia deciso di limitare gli scatti della contingenza sulle pensioni, altrimenti questa per la diversa aliquota di tassazione, avrebbero raggiunto la parità con i salari, sembra imperdonabile a Magonza e a Colonia. E che abbia lasciato salire l'inflazione al 6 per cento, che in Germania sembra un limite allucinante (la nostra supera il 21 per cento e ci fa meno impressione) è visto come un cedimento e un errore altrettanto grave.

Se così non fosse, i socialdemocratici e i loro fedeli alleati liberali avrebbero la vittoria in tasca. Viceversa, pur sapendo di farcela, si tengono prudenzialmente evasivi, sicuri peraltro che l'aggressività del candidato democristiano Strauss e la diffidenza che esso suscita anche nelle file moderate dell'elettorale della Cdn sposteranno voti in favore dell'attuale maggioranza e compenseranno le perdite che essa sa di dover scontare, sia per il logorio di chi sta al governo, sia per gli errori commessi dal '76 ad oggi. E poi, a renderli prudenti, c'è sempre, rispetto alle passate elezioni, quell'esile 1,4 per cento che manca alla Cdn-Csu per conquistare la maggioranza assoluta e riprendersi la cancelleria di Bonn.

Renato Filizzola

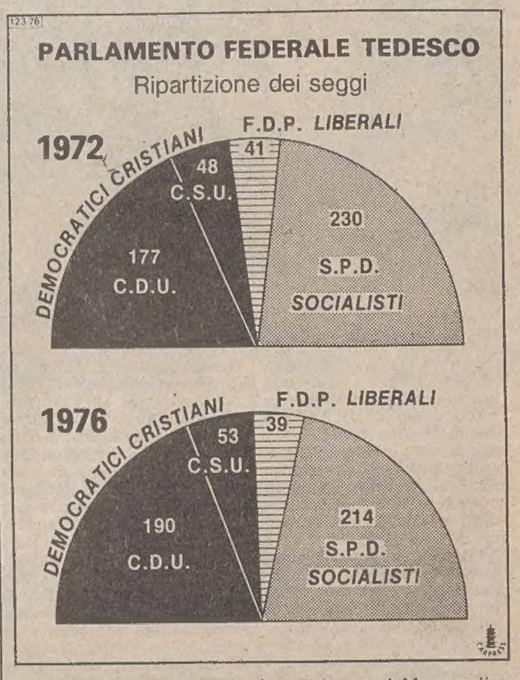

RICONOSCIUTI GLI «ERRORI» E LE «DEFORMAZIONI» DELLE PASSATE GESTIONI

Mai una crisi tanto grave in Polonia, ammette Kania

Un ennesimo rimpasto al vertice del partito dalla riunione plenaria del comitato centrale?

DALLA REDAZIONE VIENNESE

VIENNA — «Dobbiamo dare una risposta alle richieste di garanzie avanzate nel partito e nella popolazione, affinché non si ripetano gli errori e le deformazioni che sono all'origine della presente crisi»: con queste parole, il capo del Pc polacco, Stanislaw Kania, ha cominciato ieri il rapporto sulla situazione interna, letto alla riunione plenaria del comitato centrale, a Varsavia.

Il partito si trova davanti «alla crisi più grave nello sviluppo della Polonia popolare»: la situazione cioè, secondo Kania, non sarebbe mai stata così seria e così potenzialmente pericolosa come adesso. Kania ha detto che l'analisi della situazione che dovrà fare il partito dovrà scavare in profondità, per arrivare «alle fonti della crisi». Il partito deve indicare la direzione verso la quale dovrà essere mobilitata la nazione, per garantire al paese «uno sviluppo armonico».

La riunione plenaria del comitato centrale è cominciata ieri poco prima di mezzogiorno, e dovrebbe continuare oggi, salvo imprevisti. Che si tratti di una riunione molto importante lo conferma l'annuncio che, nonostante la giornata domenicale, i giornali usciranno anche oggi: e ciò vuol dire che novità di rilievo dovranno essere varate dal «plenum».

Oltre al rapporto di Kania sulla situazione, l'ordine del giorno della riunione prevede un dibattito sui «compiti attuali del partito» e su «problemi di carattere organizzativo», il che farebbe credere a un ennesimo rimpasto dei massimi organi direttivi.

Le indicazioni sullo svolgimento del dibattito, fino alla tarda serata di ieri, sono state scarse. Si sa che tra gli oratori c'è stato anche il generale Moczar, il vecchio regista del gruppo nazionalista-conservatore del partito, mes-

Ettore Petta

(Continua in 2.a pagina)

Anche in Estonia sintomi di insofferenza anti-Urss

STOCCOLMA — A Tallin, capitale dell'Estonia, si sono svolte nei giorni scorsi manifestazioni contro «l'occupazione sovietica» e per «la libertà dell'Estonia»: lo si è appreso ieri, a Stoccolma, da fonti degli emigrati.

Adats Kipper, presidente del centro di assistenza agli estoni detenuti nell'Urss per reati di coscienza — un'associazione costituita a Stoccolma in prevalenza da estoni esiliati in Svezia — ha dichiarato che le manifestazioni si sono svolte mercoledì e venerdì, con la partecipazione di centinaia di studenti.

Venerdì in particolare — ha detto Kipper — duemila giovani hanno percorso le vie principali di Tallin, sbandierando l'antico vessillo (blu, nero e bianco) della repubblica estone e inneggiando all'indipendenza nazionale; i manifestanti chiedevano, però, anche un migliore rifornimento alimentare della città e un più efficace riscaldamento nelle scuole. Contro i manifestanti sono intervenuti gli agenti del «Kgb» — ha aggiunto Kipper — che hanno proceduto a 150 fermi, alcuni dei quali tramutati poi in arresti.

ENTRERÀ IN VIGORE DAL PRIMO NOVEMBRE

La ricevuta fiscale per altre categorie

Obbligo per gioiellieri, pellicciai, parrucchieri negozianti di elettrodomestici e meccanici

ROMA — Sta per decollare la seconda parte del piano contro l'evasione fiscale predisposto dal ministero delle finanze. La ricevuta oltre che albergatori e ristoranti diventerà obbligatoria, dal primo novembre, anche per meccanici, parrucchieri, negozianti di elettrodomestici, pellicciai, venditori di articoli in pelle e gioiellieri.

Quali le disposizioni cui dovranno attenersi i rivenditori o i prestatori di servizi, e quali le modalità di applicazione? Il ministero delle finanze ha diramato ieri una circolare esplicativa del decreto ministeriale del due luglio scorso nel quale vengono specificati i prodotti e i tipi di prestazione interessati al provvedimento.

Al ministero delle finanze si intende anche portare avanti la strategia predisposta da Reviglio già all'atto dell'insediamento del primo governo Cossiga e ulteriormente limata dalla relazione previsionale e programmatica presentata alle Camere lo scorso trenta settembre. Nel documento si fa presente che attraverso i recuperi nel campo dell'evasione sono possibili nuove entrate per l'erario non inferiori ai 2500 miliardi.

Ma vediamo le disposizioni nei particolari. La circolare precisa che sono obbligati al rilascio della ricevuta fiscale i commercianti al minuto di pietre preziose (escluse quelle destinate ad uso industriale), perle naturali e coltivate, lavori in platino (esclusi quelli per uso industriale, sanitario e di laboratorio), pelli da pelliceria conciate o preparate, pelli di coccodrillo, serpente, lucertola e prodotti confezionati in tutto o in parte prevalente con queste pelli.

Allo stesso obbligo sono sottoposti i commercianti al minuto di frigoriferi, congelatori e surgelatori, condizionatori d'aria, aspirapolvere, lucidatrici, lavabiancheria, lavastoviglie, stufe, scaldabagni, televisori, cucine a gas elettriche e miste.

Per quanto riguarda la vendita di mobili in cui siano inseriti elettrodomestici, la ricevuta fiscale dovrà contenere solo l'indicazione del prezzo di questi ultimi. Dovranno rilasciare la ricevuta fiscale, anche, oltre ai commercianti di questi prodotti, anche coloro che prestano servizi aventi per oggetto la produzione dei beni stessi.

Per «produzione» — precisa la circolare — si intende non solo la trasformazione della materia prima in prodotto finito, ma anche ogni operazione di «perfezionamento» (come montaggio, assemblaggio, trasformazione e modificazio-

(Continua in 2.a pagina)

SI PROFILA UNA GIORNATA DECISIVA CON LA MEDIAZIONE DI FOSCHI

Per la Fiat uno spiraglio

Resta lo scoglio della mobilità, per la cassa integrazione le parti sono vicine

DALLA REDAZIONE ROMANA

ROMA — La giornata odierna sarà decisiva per la vertenza dei licenziamenti Fiat? Entro stasera, infatti, esiste la possibilità che i dirigenti della Fiat raggiungano un accordo con i sindacati, grazie anche alla mediazione del ministro del lavoro Foschi, scongiurando così lo sciopero generale.

Gli incontri al ministero sono proseguiti ieri sul piano tecnico: in pratica sono state preparate le ipotesi di soluzione delle quali oggi, come hanno detto Bentivogli e Mattina, due dei leaders della Flm, potrebbe scaturire l'accordo. Non tutti i sindacati che hanno partecipato agli incontri, comunque, si sono mostrati ottimisti come Bentivogli e Mattina: secondo alcuni, invece, le speranze di risolvere la vertenza entro oggi sarebbero «al limite dell'utopia».

Dopo la pausa per il pranzo, i lavori avrebbero dovuto essere ripresi verso le 18. Ma i sindacati hanno deciso, all'ultimo momento, di riunire la segreteria con la Flm e il comitato di coordinamento dell'azienda automobilistica per fare il punto della situazione, e la seduta pomeridiana è slittata a tarda sera. Alle 19.30 non si era ancora fatto vedere nessuna delle due parti al ministero del lavoro.

Fin dalla mattina, comunque, si era capito che si trattava di incontri in tono minore. Erano infatti assenti i personaggi di primo piano di ambo le parti, e anche lo stesso ministro del lavoro. Le delegazioni sindacali erano guidate dai segretari nazionali della Flm Sabattini, Veronese e Morese, mentre da parte della Fiat c'era Annibaldi. Oggi, invece, saranno presenti Lama, Carniti e Benvenuto, nonché i segretari generali della Flm Mattina, Bentivogli e Galli, da parte sindacale, e l'amministratore delegato della Fiat Romiti.

Sempre ieri, inoltre, si è riunita la segreteria della federazione Cgil-Cisl-Uil, in vista del direttivo unitario di domani e dopodomani. Si è parlato a lungo anche della vertenza Fiat, ed è stato deciso che, nel caso si raggiunga un accordo entro oggi, il direttivo darà una prima valutazione sulla bozza di accordo e invece di proclamare il previsto sciopero generale si occuperà della strategia sindacale per gli anni '80; se invece il risultato degli incontri odierni sarà negativo, verrà proclamato lo sciopero e il direttivo si dovrà occupare necessariamente solo della questione Fiat.

A quanto si è appreso, il punto più controverso resta sempre quello della mobilità, richiesta dalla Fiat a norma dell'art. 4 del contratto di lavoro, per alleggerire gli stock di vetture invendute. Sull'altro nodo, quello della cassa integrazione (che secondo i sindacati dovrebbe interessare tutti i lavoratori stabilendo dei turni a rotazione, mentre secondo l'azienda andrebbe applicata a un numero fisso di operai) sembra invece che le possibilità di un avvicinamento delle rispettive posizioni siano maggiori.

Quel che è certo è che l'attesa del primo giorno di cassa integrazione (domani) sta diventando spasmodica sia per i sindacati, sia per i dirigenti della Fiat. Il coordinamento aziendale ha deciso che anche gli operai ai quali è giunta la lettera che li pone in cassa integrazione domani dovran-

Ubaldo Cosentino

(Continua in 2.a pagina)

IN XVII PAGINA

Oggi il voto anche in Portogallo

MENTRE GLI IRANIANI RESISTONO A KHORRAMSHAHR E BOMBARDANO NUOVAMENTE BAGDAD

Anche la Giordania scende in campo?

Re Hussein starebbe per annunciare l'intervento del proprio esercito al fianco dell'Iraq

BAGDAD — La controffensiva iraniana nel Khuzestan, la provincia parzialmente occupata dagli iracheni nei primi giorni del conflitto in Mesopotamia, sta effettivamente ottenendo un certo successo. E' quanto si desume dal confronto tra le rare notizie fornite dalle fonti ufficiali di Iran e Iraq e dai dispacci dei corrispondenti «neutrali» che seguono il conflitto.

Ieri all'alba, i caccia iraniani hanno nuovamente bombardato Bagdad, a conferma di una supremazia aerea che è affiorata subito dopo il fallito blitz iracheno, nel secondo giorno di questa strana guerra non dichiarata. Non si hanno particolari sul bilancio di vittime e di danni provocati dall'ennesimo raid degli aerei khomeinisti.

Quanto ai combattimenti nelle zone più «calde» del fronte, Radio Teheran ha affermato ieri che, «nelle ultime 48 ore, Khorramshahr è stata teatro di una delle più sanguinose battaglie, e della più gloriosa epopea della nazione musulmana». Non soltanto l'esercito si batte, ha aggiunto la radio, ma anche la popolazione è insorta, «affrontando il nemico corpo a corpo». «Le nostre forze armate e le masse rivoluzionarie — ha concluso — controllano ora l'intera città».

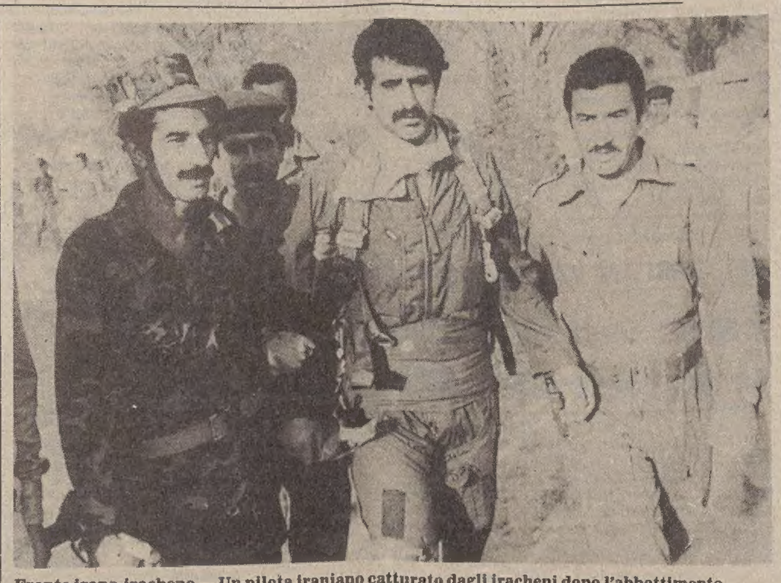

Fronte irano-iracheno — Un pilota iraniano catturato dagli iracheni dopo l'abbattimento

Fonti di Bagdad sostengono invece che i combattimenti proseguono a Khorramshahr, e smentiscono la ripresa da parte degli iraniani della città di Mehran. Radio Teheran ha affermato inoltre che l'ex primo ministro iraniano Shahpur Bakhtiar si trova attualmente nell'Oman, e che vi è un complotto «per formare un governo in esilio, con l'aiuto americano».

Si è intanto appreso che Re Hussein di Giordania starebbe per annunciare da Bagdad, dove si sarebbe recato ieri, la partecipazione delle forze giordane al fianco dell'esercito iracheno nel conflitto contro l'Iran: lo hanno affermato ieri sera, ad Amman, fonti

(Continua in 2.a pagina)

MARINAI BLOCCATI

Il dramma della nave «Capriolo»

NAPOLI — Anche ieri il comandante della motonave «Capriolo», della flotta Lauro, rimasta bloccata nel porto di Khorramsahr, si è messo in contatto, via radio, con la sede della flotta Lauro a Napoli. Il comandante Salvatore Lacala, ha ripetuto il drammatico messaggio di venerdì affermando tra l'altro che quattro uomini dell'equipaggio sono stati colpiti da crisi nervose. L'acqua continua a scarseggiare ed i viveri sono razionati. La motonave «Capriolo», inoltre, è semiaffondata dopo aver bruciato per oltre 48 ore. Della moderna unità non si vedono che le strutture affioranti a pelo d'acqua.

«Uscire dal porto — ha continuato il comandante Lacala — non è possibile. Il canale che conduce fuori dal porto di Khorramsahr è ostruito da una serie di motovedette e mezzi navali leggeri affondati. Tentare una sortita con le scialuppe potrebbe significare la morte in quanto le truppe irachene hanno garantito l'incolumità ai marittimi ita-

(Continua in 2.a pagina)

Bomba all'Alitalia di Madrid: 12 feriti

MADRID — Un ordigno è esploso ieri sera negli uffici dell'Alitalia a Madrid, causando il ferimento di dodici persone.

L'attentato è stato rivendicato successivamente, con una telefonata alla redazione madrilena dell'agenzia «France Presse», da uno sconosciuto che ha detto di parlare a nome dell'Esercito segreto di liberazione dell'Armenia».

Lo sconosciuto, che parlava in inglese ma non ne aveva l'accento, ha aggiunto che l'atto è stato compiuto a causa del mancato accoglimento della richiesta del «popolo armeno» che «siano chiusi tutti gli uffici di emigrazione che, con la collaborazione del Vaticano, facilitano l'entrata di cittadini armeni negli Stati Uniti».

AFFOLLATA ASSEMBLEA A CORDENONS DEGLI INDUSTRIALI PORDENONESI

Mazza: vincoli strutturali frenano l'economia italiana

«Inevitabile» l'aggiustamento della lira nello Sme - Chiesta una soluzione globale

Pordenone — Una parte del pubblico che ha assistito al Centro Aldo Moro di Cordenons alla riunione degli industriali della provincia *(Foto Casallaro)*

CORDENONS — I massimi rappresentanti del mondo economico, imprenditoriale e politico del Friuli-Venezia Giulia si sono ritrovati ieri mattina nel centro culturale «Aldo Moro» di Cordenons, dove si è svolta l'annuale assemblea della Associazione degli industriali della provincia di Pordenone.

Il perché del forte richiamo esercitato dall'assise è spiegabile con le stesse parole del presidente della Federazione regionale degli industriali, Paolo Tassi il quale ha attribuito l'interesse destato dal congresso agli indiscussi meriti dell'imprenditoria pordenonese, riassumibili nella capacità di intrapresa, nella operosità, serietà e tenacia profuse.

A Pordenone, insomma, il Friuli-Venezia Giulia guarda come a un modello da imitare e in questo senso era dunque vivamente attesa la relazione del presidente dell'Assindustriali pordenonese Lamberto Mazza.

Un intervento, il suo, denso di principi e di indicazioni validi a livello provinciale e regionale, ma certamente anche nazionale. Definito il quadro di malessere nel quale oggi si dibatte la nostra società e quindi la nostra economia, Mazza ha toccato in rapida successione i temi più scottanti del dibattito odierno sulla politica industriale.

Un'analisi realistica non priva di una luce di speranza. L'attuale momento, secondo il presidente, potrà essere superato anche grazie all'effetto trainante di un possibile ciclo congiunturale positivo in Europa e negli Stati Uniti e all'inevitabile adeguamento della lira al corso dei cambi nell'ambito dello Sme. Il nodo dei problemi dell'economia italiana non è comunque, per Mazza, di carattere congiunturale, ma è «sempre più pesantemente strutturale».

In particolare egli ha indicato nel vincolismo, nella rigidità d'impiego dei fattori produttivi; nel rifiuto a priori di una disponibilità a rivedere localizzazioni e modalità di impiego sia d'impianti e mezzi sia di lavoro; nella frammentazione del conflitto sociale, i vincoli che acquistano in questa fase congiunturale, più drammatica evidenza.

Come possono trovare soluzione i problemi di struttura del nostro sistema economico? La via passa lungo due rotaie: l'una è costituita da una politica industriale orientativa a lungo termine, che delinei limiti e opportunità entro le quali le imprese possano muoversi; l'altra consisterebbe da un metodo di reciproca concertazione in merito all'attuazione delle indicazioni politiche, tra imprese, sindacati, amministrazioni centrali e locali.

Dunque, la morale che Mazza trae dall'analisi degli ultimi anni di vita nazionale e internazionale è che i problemi devono essere risolti in modo globale, senza delegarne le soluzioni a singole componenti sociali mentre, in secondo luogo, l'impresa sta assumendo il ruolo di struttura portante della nostra società.

Il presidente degli industriali prodenonesi si è quindi soffermato sul deleterio sistema assistenziale e sulla necessità di gestioni «pulite» che possano eventualmente avvalersi di interventi di «promozione e sostegno» e non certo di «salvataggio» di iniziative non fondate su reali motivazioni economiche.

In questo modo si potrebbe spezzare il circolo di «rapporti perversi» tra il ruolo dei poteri pubblici e il ruolo dell'iniziativa privata. Altra tagliente annotazione sulla sicurezza dell'occupazione, da contrapporre secondo Mazza al concetto di «sicurezza del posto di lavoro».

«Non è accettabile — ha detto — un garantismo come quello finora invalso. Il vincolo e l'inamovibilità del 'posto' spegne il senso di responsabilità individuale e di autonomia personale del lavoratore nella ricerca di alternative di soluzioni meglio rispondenti ai troppi interessi e aspirazioni. E quando responsabilità e autonomia personale vengono meno, viene meno anche la consapevolezza politica dei cittadini».

Il diritto all'occupazione, viceversa, è per Mazza un diritto di cui deve farsi carico l'intera società, attraverso i suoi ordinamenti legislativi e la loro corretta attuazione da parte dell'amministrazione pubblica. Al termine della parte pubblica dell'assemblea ha preso la parola il presidente della giunta regionale, Comelli, il quale ha sottolineato le prospettive che si aprono per il Friuli-Venezia Giulia dalle aperture riscontrate negli ambienti della Comunità economica europea.

Bruno Cesca

Firenze rischia una crisi idrica

FIRENZE – Le riserve idriche di Firenze (460 mila abitanti circa) sono al limite minimo e se non pioverà entro pochi giorni la situazione potrebbe creare gravi problemi. Lo afferma il comune di Firenze in una nota nella quale invita i cittadini a ridurre i consumi ed evitare gli sprechi in attesa che finalmente piova. Gli uffici tecnici dell'amministrazione comunale hanno preso contatti con l'Enel che regola gli invasi di Levane e La Penna, ma anche questi due serbatoi sono quasi asciutti.

La portata dell'Arno è attualmente di circa quattro metri cubi al secondo.

In aumento gli ordini e il fatturato dell'industria

ROMA — Il fatturato e gli ordinativi dell'industria italiana nel primo semestre di quest'anno hanno registrato netti aumenti rispetto al corrispondente periodo del 1979: secondo i dati resi noti oggi dall'Istituto centrale di statistica, infatti, il fatturato dell'industria nel periodo gennaio-giugno 1980 è aumentato del 30,4 pe cento rispetto allo stesso periodo dell'anno precedente mentre l'indice degli ordinativi dell'industria è cresciuto del 27,1 per cento (l'aumento più netto è stato quello degli ordinativi dal mercato interno — il 34,3 per cento — mentre gli ordinativi dall'estero sono cresciuti soltanto del 13,8 per cento).

Per quanto riguarda più in particolare il fatturato, l'aumento registrato nel solo mese di giugno è stato del 27,2 per cento rispetto allo stesso mese del '79. Gli aumenti più consistenti sono stati registrati dalle industrie per la lavorazione dei minerali non metalliferi (42,9 per cento) e da quelle meccaniche (35,3 per cento).

Polonia: mai una crisi tanto grave

Dalla prima pagina

so in ombra da Gierek negli ultimi anni e che ora, in questo critico momento, è riapparso con un intervento alla riunione plenaria, un intervento che certamente non sarà stato ispirato a criteri di liberalità.

Il fatto è che il partito non ha ancora trovato — ed è dubbio che sappia trovarlo — il terreno di coesistenza con un movimento, quello dei sindacati liberi, che gli è cresciuto accanto e che non accetta tutele. E' un movimento disposto alla collaborazione, ma pronto anche allo scontro e, in ogni caso, preparato anche a dare battaglia.

Può essere facile, per il capo del partito Kania, affermare che il Pc deve dare garanzie alla popolazione, ma è difficile trovare la formula giusta per un partito che finora è stato il monopolizzatore della vita sociale e che ha sempre rifiutato di riconoscere un interlocutore su posizioni di concorrenza.

E questo sta ora succedendo in Polonia: l'interlocutore c'è, ha saggiato la propria forza con lo «sciopero di avvertimento» di venerdì e, adesso, i sindacati liberi hanno infranto il monopolio del partito, sospingendolo verso il riconoscimento ufficiale del pluralismo delle voci e delle soluzioni.

Kania, nel suo rapporto al comitato centrale, ha sottolineato l'esigenza di uno sviluppo armonico del paese: ciò potrebbe far credere che il capo del partito riconosce, bene o male, la necessità di armonizzare la propria politica con quella dei sindacati liberi, la cui direzione proprio ieri si era riunita a Danzica sotto la guida di Walesa.

Ma questa armonizzazione potrebbe anche risultare un'operazione equivalente a una quadratura del cerchio: i funzionari di Varsavia lo sanno, e lo stesso Kania, infatti, ha detto che il partito sta fronteggiando per l'appunto la crisi più grave dopo il 1945.

E. P.

Ricevuta

ne) escluse solo le riparazioni.

Per quanto riguarda il settore dei motoveicoli e degli autoveicoli, la circolare precisa che sono soggetti all'obbligo del rilascio della ricevuta fiscale i meccanici, carrozzieri, elettrauto, carburatoristi, radiatoristi, gommisti, stazioni di lavaggio e ingrassaggio, tappezzieri d'auto, ecc. l'obbligo riguarda sia le prestazioni di servizi, sia le cessioni di beni (parti di ricambio o pezzi sostituiti).

Sono soggetti all'obbligo anche i distributori di carburanti che facciano abitualmente operazioni di lavaggio, di riparazione di gomme, ecc. Sono invece escluse dall'obbligo le operazioni connesse alla normale attività di rifornimento di carburanti, come ad esempio il cambio dell'olio.

Infine i parrucchieri per signora: devono rilasciare la ricevuta fiscale sia per le prestazioni di servizi, sia per le attività accessorie (manicure, pedicure, estetista, ecc.), sia anche per l'eventuale vendita di prodotti (profumi, colonie, lozioni, lacche, creme, ecc.).

Non devono rilasciare la ricevuta fiscale invece i barbieri e i parrucchieri da uomo, mentre in caso di esercizio misto (barbiere e parrucchiere) l'obbligo sussiste solo per quest'ultima attività.

La ricevuta, che deve essere emessa in duplice copia (una delle quali va consegnata al cliente), deve indicare la data di emissione, il numero progressivo per anno solare, i dati di identificazione dell'emittente (compreso il codice fiscale), la natura, la quantità e la qualità dei beni e servizi forniti e l'ammontare del corrispettivo inclusa l'Iva.

Per quanto riguarda in particolare la somma da pagare c'è da dire che, se questa non è versata tutta subito, va specificato nella bolletta mentre le cessioni di beni mobili «si considerano effettuate — spiega la circolare — al momento della consegna e della spedizione». Qualora la spedizione del bene ceduto avvenga nei giorni successivi a quello del pagamento la ricevuta fiscale che, in ogni caso, dovrà accompagnare il prodotto, dovrà indicare il prezzo con la specificazione del giorno dell'eventuale pagamento.

In caso di mancato adempimento, i trasgressori subiranno sanzioni pecuniarie che vanno dalle 50 mila alle 225 mila lire e che potranno salire fino a 900 mila lire dal primo gennaio prossimo. I clienti, a loro volta, hanno l'obbligo di chiedere la ricevuta fiscale, pena una sanzione da cinquemila a 22 mila lire che sarà raddoppiata dal primo gennaio.

Giordania

solitamente bene informate.

Gli osservatori nella capitale giordana rilevano, d'altronde, che la Giordania non ha mai smentito le voci di suoi aiuti militari all'Iraq, e che Hussein è stato il primo capo di stato arabo a esprimere il suo sostegno all'Iraq nell'attuale conflitto.

Dal canto suo, l'Arabia Saudita sta intanto prendendo l'iniziativa per evitare un «terremoto» sul mercato del petrolio. Sebbene i paesi industrializzati abbiano scorte per almeno tre mesi, è prevedibile che le compagnie multinazionali cerchino di tenere nei depositi la maggiore quantità possibile di greggio, in previsione di prossimi aumenti di prezzo.

L'Iraq, secondo le fonti, avrebbe fatto pressioni sui suoi vicini arabi del Golfo per un aumento di produzione. Gli esperti pensano che Qatar, Emirati, Kuwait e Venezuela seguiranno probabilmente l'esempio dell'Arabia Saudita, la quale dovrebbe cominciare nei prossimi giorni a estrarre 10,2 milioni di barili al giorno, invece degli attuali 9,5.

A Beirut, infine, fonti della Banca centrale libanese affermano che oltre 225 milioni di dollari sono affluiti in questo paese dal Golfo, nei primi giorni della guerra. Si tratta, per la massima parte, dei risparmi di emigrati libanesi e palestinesi, che ritengono la guerra civile in Libano meno pericolosa per il loro denaro del conflitto nel Golfo. Rimesse molto ingenti sono venute dal Kuwait e dall'Arabia Saudita; somme relativamente minori da Qatar, Iraq ed Emirati.

«Capriolo»

liani e greci rifugiati sulla nave greca solo se resteranno nel chiuso del bastimento.

Assieme all'equipaggio della «Capriolo» hanno trovato scampo sulla nave greca anche altri due italiani: il comandante Cioffi, che dirige l'agenzia della flotta Lauro nella cittadina iraniana e un tecnico, Giliberto Baudo, che si trovava in Medio Oriente per collaborare alla costruzione di una diga. Quando è scoppiato il conflitto il Baudo si era precipitato a bordo della «Capriolo» che innalzava la bandiera italiana.

Drammatica è stata la fuga dalla «Capriolo» in fiamme. I marinai sono scappati sulla nave greca mentre il comandante con qualche uomo dell'equipaggio cercava di prendere delle razioni di emergenza dalle scialuppe di salvataggio. Intanto, la maggior parte dei familiari degli uomini imbarcati sulla «Capriolo» è partita per Roma. Andranno in delegazione alla presidenza della Repubblica ed al ministero degli esteri per chiedere un aiuto concreto in favore dei loro congiunti.

Un funzionario della Farnesina, dovrebbe intanto partire nelle prossime ore alla volta dello scalo di Khorramsahr per mettersi in contatto con la delegazione militare irachena. Si pensa di far uscire dalla zona degli scontri i marinai usando i camion che riforniscono di viveri le truppe e che tornano poi indietro vuoti.

Dopo molti disagi intanto sono riusciti ieri all'alba ad entrare in Urss oltre trecento italiani, in gran parte donne e bambini, che hanno lasciato l'Iran per ritornare in patria.

Si tratta di familiari di operai e tecnici italiani impiegati in Iran, che due giorni fa sono partiti da Teheran e in autobus hanno raggiunto il porto di Bandar Enzeli, sul Caspio. Da qui dovevano subito proseguire in nave per Bakù, la capitale dell'Azerbaigian sovietico. Il mare in tempesta ha però fatto rinviare di quasi 24 ore la partenza da Bandar Enzeli e solo ieri, a bordo di una nave-traghetto, le trecento persone sono giunte a Bakù, da dove proseguiranno con tre aerei «Charter» per Roma.

Fiat

no presentarsi in fabbrica per partecipare alle assemblee.

Si moltiplicano nel frattempo gli episodi al margine della vicenda principale. Sempre ieri i lavoratori in sciopero hanno inviato a Gianni Agnelli una lettera, il cui testo è stato reso pubblico dalla Flm, nella quale si chiede di «chiamare i licenziamenti con il loro nome, invece di mascherarli con il ricorso alla cassa integrazione». La Flm torinese, inoltre, ha segnalato all'opinione pubblica che a fronte di riduzioni del ritmo produttivo del 4-5 per cento sono state decise riduzioni del personale più che doppie, e in alcuni casi addirittura triple.

Inoltre, prosegue la Flm torinese, non si è soppresso un turno di lavoro, come sarebbe stato logico, ma i lavoratori da mettere in cassa integrazione sono stai scelti singolarmente tra i meno graditi, e le riduzioni di personale hanno interessato anche reparti per i quali non è in programma nessuna riduzione del ritmo produttivo.

U. C.

EFFETTUATO UN FERMO DOPO I 13 ARRESTI DEI GIORNI SCORSI

Nuovo covo delle Br nel centro di Genova

Sotto sequestro alcune armi, dieci milioni di lire e documenti

GENOVA — È stato scoperto un altro «covo» delle Brigate rosse nel centro di Genova: un mitra, una pistola, una bomba a mano del tipo ananas, dieci milioni di lire in biglietti da cinquantamila, una macchina ciclostile, manifestini e qualche documento sulle Br: questo il materiale trovato dalla Digos, poco dopo mezzogiorno di ieri. Un giovane impiegato si trova in stato di fermo.

Questo «covo» si trovava in via Palestro (la stessa via dove abitano la vedova e il figlio — ora in stato di fermo — dell'avvocato Arnaldi, suicidatosi al momento del suo arresto alcuni mesi fa), in un'appartamento al piano terreno. Pare che le chiavi dell'appartamento siano state consegnate agli agenti da un uomo, un impiegato, che si sarebbe detto appartenente alle Brigate rosse.

La procura della Repubblica ha emesso ieri sera un comunicato ufficiale in merito alla scoperta del quarto «covo» delle Brigate rosse. «Nel corso delle indagini — dice il documento — iniziate a seguito della nota operazione di polizia giudiziaria del 18 settembre scorso (via Peschiera) Digos e carabinieri sono giunti alla scoperta di un altro deposito di materiale appartenente alla banda armata denominata «Brigate rosse», sito in un edificio nella via Palestro, di questa città».

Sembra che l'appartamento di via Palestro, sino a qualche anno fa, fosse abitato da una famiglia poi trasferitasi in via Robino. In via Palestro sarebbe rimasto il laboratorio di riparazione di macchine fotografiche.

Intanto la procura della repubblica di Genova ha cominciato la notifica degli ordini di cattura nei confronti dei presunti «brigatisti rossi» arrestati nei giorni scorsi nel capoluogo ligure. I capi di imputazione per i tredici arrestati, variano dalla costituzione di associazione sovversiva con fini terroristici alla partecipazione a mano armata. «Per taluni — ha precisato un portavoce della procura — sono previste entrambe le imputazioni».

A questi reati, però, a seconda delle singole posizioni, si aggiungono quelli di detenzione di armi ed esplosivi, nonché specifici fatti terroristici compiuti a Genova nel corso degli ultimi anni. Per Caterina Picasso, l'anziana donna arrestata nel «covo» di via Zella, a Rivarolo, l'imputazione è per il momento soltanto quella di detenzione di armi ed esplosivi.

Genova — Caterina Picasso, 73 anni, proprietaria di uno dei covi della Br scoperti in questi giorni nel capoluogo ligure

L'inchiesta di polizia e carabinieri, coordinata dalla magistratura, prosegue e ritmo serrato: i punti da chiarire sono molti, il materiale da controllare è ampio, sia per quanto riguarda singoli episodi di terrorismo sia per quanto riguarda l'archivio storico delle «Brigate rosse», scoperto nel «covo» di via Zella. A questo proposito, peraltro, la procura non ha confermato che nell'abitazione di Caterina Picasso sia stato trovato materiale originale riguardante il sequestro dell'on. Moro. La notizia, però, si era sparsa venerdì in questura, sia pure in modo informale. È certo, comunque, che il materiale ritrovato riguarda l'attività delle «brigate rosse» fin dal 1972.

La fase istruttoria, quindi, si prospetta necessariamente su tempi lunghi, per cui sembra tramontare l'ipotesi, che aveva preso corpo nei giorni scorsi tra gli stessi magistrati, di poter effettuare uno stralcio di alcune posizioni processuali per procedere con il rito per diretta.

L'ipotesi riguardava i componenti della «28 marzo». A mano a mano, però, che le indagini si sviluppano, prendono sempre maggior rilievo i collegamenti tra la «28 marzo» e le «Brigate rosse»: la prima organizzazione, in sostanza, sarebbe stata una specie di «palestra» per i nuovi adepti del terrorismo, che sarebbero poi confluiti nelle «Brigate rosse».

stato stanato con il lancio di candelotti lacrimogeni, ed è stato quindi arrestato. La vittima è Teresio Bugnone di 42 anni, fratello dell'omicida.

Sparatoria a Torino: un morto e due feriti

TORINO — Un uomo è stato ucciso a colpi d'arma da fuoco da un individuo che ha ferito anche la moglie della vittima e, più tardi, anche un sottufficiale dei carabinieri che stava tentando di bloccarlo. La sparatoria è avvenuta in una frazione di Almese, un comune ad una trentina di chilometri da Torino. L'omicida si è poi barricato in un appartamento; la casa è stata circondata dai carabinieri.

Dopo circa due ore di «assedio», l'omicida — il contadino Mario Bugnone di 54 anni — è

Il tempo che farà

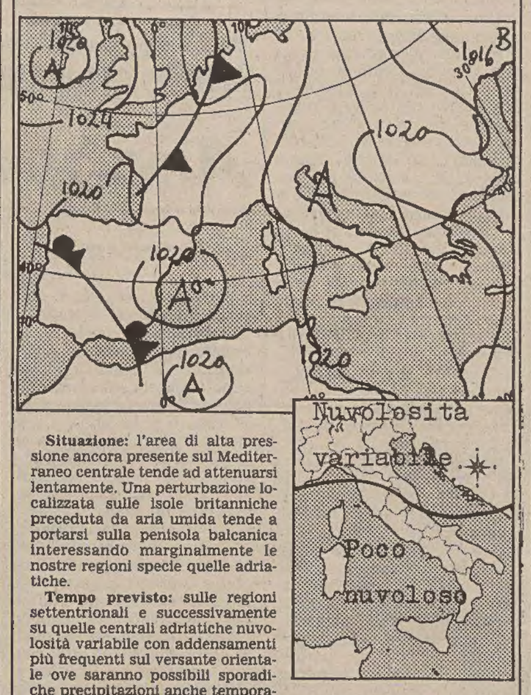

Situazione: l'area di alta pressione ancora presente sul Mediterraneo centrale tende ad attenuarsi lentamente. Una perturbazione localizzata sulle isole britanniche preceduta da aria umida tende a portarsi sulla penisola balcanica interessando marginalmente le nostre regioni specie quelle adriatiche.

Tempo previsto: sulle regioni settentrionali e successivamente su quelle centrali adriatiche nuvolosità variabile con addensamenti più frequenti sul versante orientale ove saranno possibili sporadiche precipitazioni anche temporalesche. Tendenza a schiarite di maggiore ampiezza sul Piemonte e sulla Liguria. Sulle altre regioni in prevalenza poco nuvoloso. Nel corso della giornata temporanei annuvolamenti potranno tuttavia interessare la Sardegna e il medio versante tirrenico. Foschia ed occasionali banchi di nebbia durante la notte e le prime ore del mattino nelle valli e lungo i litorali.

Temperatura: in lieve diminuzione al Nord e successivamente sul medio versante adriatico. Senza variazioni sulle altre regioni.

Venti: deboli o moderati meridionali tendenti a divenire settentrionali al Nord ed in seguito al Centro.

Mari: prevalentemente poco mossi; moto ondoso in moderato aumento sui bacini circostanti le regioni settentrionali e centrali e del Mare di Sardegna.

Temperature minime e massime di ieri: Trieste 16, 20; Venezia 14, 22; Bolzano 13, 24; Verona 12, 23; Milano 12, 22; Torino 14, 22; Cuneo 9, 15; Genova 17, 23; Bologna 14, 24; Firenze 13, 26; Pisa 12, 27; Ancona Falconara 11, 24; Perugia 14, 24; Pescara 10, 25; L'Aquila 14, n.p.; Roma Urbe 9, 27; Roma Fiumicino 13, 26; Campobasso 14, 23; Bari 11, 23; Napoli 10, 25; Potenza 9, 21; Santa Maria di Leuca 14, 23; Reggio Calabria 19, 27; Messina 22, 27; Palermo 21, 26; Catania 17, 28; Alghero 14, 26; Cagliari 14, 26.

ESTRAZIONI DEL LOTTO

BARI	8	32	50	46	30
CAGLIARI	73	25	75	32	35
FIRENZE	72	57	46	1	8
GENOVA	68	73	19	43	4
MILANO	29	84	46	54	11
NAPOLI	52	32	66	25	75
PALERMO	69	56	2	23	3
ROMA	61	60	79	59	81
TORINO	20	46	31	82	33
VENEZIA	58	44	78	36	76

Colonna «Enalotto»

1 2 2 2 1 X 2 2 1 X X X

ROMA — Il servizio Enalotto, gestione del Coni, comunica i dati provvisori del concorso n. 39 del 27 settembre. Ai dodici lire 21 milioni 133 mila lire; agli undici 562.000 lire; ai dieci 44.200 lire.

Nella zona sono stati realizzati 1 dodici, 11 undici e 118 dieci. A Trieste 15 dieci; a Udine 2 undici e 24 dieci; a Pordenone 6 dieci; a Gorizia 1 undici e 3 dieci.

PREOCCUPAZIONE IN DUE QUARTIERI DELLA CAPITALE

Una scuola covo di drogati Genitori romani in rivolta

DALLA REDAZIONE ROMANA

ROMA — «Aiutateci contro la droga». E' l'appello che decine di padri e madri romani hanno lanciato ieri in una riunione pubblica di protesta. Sono gli abitanti di due rioni popolari romani Garbatella e Laurentino, e sono costretti a mandare a scuola i loro figli tra le siringhe dei drogati.

I corridoi della scuola ne sono pieni. Gli stanzoni lasciati in completo abbandono diventano di notte rifugio di spacciatori e drogati, che trovano nella scuola l'unica struttura sociale dei grandi quartieri dormitorio della periferia romana.

«Venite a vedere», dicono i genitori indicando le siringhe buttate per terra, le porte sfondate, gli interruttori staccati, le plafoniere a pezzi. Giulio Brighenti, vent'anni è morto di eroina tre giorni fa. La stessa mattina in un aula sono state trovate tre siringhe.

«In queste condizioni non sono più disposta a mandare mio figlio a lezione — dice una madre — ha paura lui e ho paura io». I genitori di «Laurentino 38» hanno deciso due giorni fa di non mandare più i loro figli a scuola.

Il problema della droga si intreccia in queste borgate con quello delle strutture e dei servizi. «Vogliamo un ambulatorio, una farmacia, tutto quello che serve per vivere in un quartiere — incalzano — non è possibile che per ogni cosa dobbiamo fare una lotta». Passa un solo autobus di collegamento con la città.

Non c'è un albero, i «parchi-gioco» possono essere definiti tali solo ironicamente, perché sono spiazzi sporchi e polverosi, tra cartacce e siringhe. Alla parrocchia di San Giuseppe, dicono che il comune non avrebbe dovuto mandare il tutta quella gente senza prima aver provveduto alle strutture, perché «la casa non è sufficiente».

Per la polizia e i carabinieri la zona è quasi tabù. Ci mettono piede soltanto nel caso di un'operazione di pronto intervento.

Venerdì mattina le lezioni sono state sospese per ripulire le stanze della scuola dalle siringhe, dopo la morte dell'ultima vittima della droga, il trentaduesimo a Roma dall'inizio dell'anno, il sesto negli ultimi 17 giorni. Una media che non si può definire: è quasi un morto ogni tre giorni.

M. R. P.

Finisce in esplosione un tentato suicidio

ROMA — Un giovane, Alessandro Santolini di 18 anni, ha tentato di uccidersi aprendo il rubinetto del gas, ma per un corto circuito nell'ambiente saturo di metano, è avvenuta un'esplosione. Il fatto è avvenuto poco dopo le 16 in un appartamento di via Rote Boccea 118.

Il boato ha provocato panico negli inquilini del palazzo che hanno immediatamente chiamato il 113 salvando in questo modo la vita del ragazzo, che, ricoverato nell'ospedale Santo Spirito, è stato giudicato guaribile in sei giorni per stato di choc e lievi contusioni.

Ventotto avieri accusati a Cagliari di ammutinamento

CAGLIARI — 28 avieri in forza all'aeroporto militare di Elmas sono sotto inchiesta per un episodio di presunto ammutinamento colletivo avvenuto il 23 settembre scorso. Quattro giovani militari sono stati denunciati in stato di arresto e si trovano attualmente nelle carceri militari di San Bartolomeo a disposizione dell'autorità giudiziaria.

L'accusa contestata ai 28 militari di leva è quella contemplata dall'art. 175 del codice penale militare di pace che prevede la reclusione militare dai sei mesi ai tre anni per coloro che «riuniti in numero di quattro o più rifiutano, omettono o ritardano di obbedire ad un ordine di un loro superiore».

GUIDA ALLA DIFESA DEL RISPARMIO

Il momento economico

Settimana molto movimentata sul mercato monetario: gli effetti della variazione del tasso di sconto (e conseguentemente del prime rate bancario) hanno portato ad una immediata reazione e ad un adeguamento di tutti i vari rendimenti del mercato.

Importante e significativa è stata anche la risposta del reddito variabile: ormai l'investimento azionario e l'investimento in un fondo comune mobiliare vengono visti come difesa del capitale, come ancoraggio a valori reali, come protezione del risparmio, purché ovviamente ci si avvicini a questo mercato conoscendone le caratteristiche, scegliendo i titoli più adatti, con la consulenza seria e qualificata che soltanto un esperto può dare.

Abbiamo già parlato in altri incontri settimanali esaurientemente di «prime rate» e di «tasso di sconto»: quindi, ognuno oggi dovrebbe comprendere le conseguenze che ne derivano sia sul piano dell'inflazione, sia su quello del risparmio in generale. È prevedibile che, alle scadenze più vicine, il gradimento dei risparmiatori nei riguardi delle future emissioni di Bot e Cct si faccia sempre più tiepido, considerando anche il fatto che, già con l'ultima asta, chi ha dato l'incarico alla propria banca di rinnovare il Bot in scadenza, si è trovato notevolmente svantaggiato rispetto alla nuova scala dei rendimenti che, dopo l'aumento del tasso di sconto, il mercato monetario ha espresso (specie per il Bot trimestrale): forse sarebbe il caso di indirizzare meglio il pubblico per evitare certi sfasamenti di rendimento e proteggere meglio il risparmiatore.

Formule come i titoli convertibili e i conti indicizzati devono trovare sempre più spazio tra il pubblico e, così, tutte le forme oggi indicizzate che esistono ma che il risparmiatore comune non conosce abbastanza esaurientemente.

Un raffronto esauriente tra le cinque forme di risparmio finanziario più diffuse tra il pubblico è dato, proprio su questo argomento, dalla elaborazione mensile dell'indice del risparmio finanziario, relativo alla chiusura del mese di settembre (fonte: Ufficio Studi Fideuram).

INDICI FINANZIARI AL 3.10.80
100 lire investite l' 1.1.1980 oggi valgono:

	al lordo dell'inflazione	al netto dell'inflazione
Deposito bancario	107.98	93.98
Bot	111.56	97.10
Cct	109.75	95.52
Azioni	171.00	148.83
Fondi comuni mob.	138.39	120.44
Indice generale	127.73	111.17

L'aumento del tasso di sconto si è ovviamente ripercosso all'interno dell'indice con effetto negativo sulle componenti a reddito fisso che ha visto una sensibile flessione dei Cct, specie nelle quotazioni dei titoli a 2/3 anni. Il reddito variabile (Indice azionario e dei fondi comuni mobiliari) ha invece beneficiato della eccezionale tenuta del mercato azionario che, per la prima volta, non ha reagito negativamente all'aumento del tasso di sconto, continuando il suo trend positivo.

In termini reali il settore del reddito fisso appare sempre più sommerso dal tasso d'inflazione, che nei primi nove mesi dell'anno è stato del 14,9%. L'investimento a reddito variabile, al contrario, ha più che compensato la spinta derivante dall'aumento del costo vita nello stesso periodo.

Flavio Fontanot

NEI PRIMI DUE QUADRIMESTRI DELL'ANNO

Sale a 340 miliardi il fatturato Rizzoli

MILANO — Il fatturato netto consolidato del gruppo Rizzoli — Corriere della Sera è risultato, nei primi due quadrimestri del 1980, di 340 miliardi 900 milioni di lire, con un incremento del 31,6 per cento rispetto all'analogo periodo del 1979 (il fatturato aggregato sale a 365 miliardi e mezzo di lire, con un aumento del 32 per cento).

E' quanto comunica la direzione del gruppo, precisando che il consiglio di amministrazione ha rilevato che la gestione si sta sviluppando in maniera conforme alle previsione del piano.

I fatturati registrati dalle singole divisioni, riferisce la nota, sono i seguenti: libri 63 miliardi 600 milioni di lire (pari ad un incremento del 25 per cento allo stesso periodo dell'anno precedente); periodici: 63 miliardi 800 milioni di lire (incremento del 24,5 per cento, pari ad oltre 15 milioni di copie vendute); quotidiani: 70 miliardi 800 milioni di lire (più 35,9 per cento con un aumento di oltre cinque milioni 600 mila copie vendute); pubblicità: 125 miliardi 400 milioni di lire. Le altre attività registrano un incremento del 36,4 per cento.

Il silenzio dei Velebit

QUASI novant'anni fa mio padre, già assunto all'Arsenale di Pola quale apprendista meccanico, veniva chiamato a Zara per assolvere il suo servizio militare di leva nell'esercito austro-ungarico, un servizio che allora durava quattro anni. Ma non fu fermato nella bella città dalmata — com'egli spesso ci raccontava poi nella nostra infanzia — e venne subito trasferito dapprima a Nin (l'antica Aenona), venti chilometri a Nord di Zara, sotto le montagne dei Velebit, vicino al canale ventoso che ha lo stesso nome dei monti bianchi che proteggono la lunga costa della Dalmazia, poi a Knin, all'inizio delle Alpi Dinariche, ed infine a Temesvar, in Ungheria.

Ritornando dal fondo della costa dalmata, e dopo aver visto le isole che sono come un lungo ricamo su quel mare infinito, ho voluto scoprire i luoghi in cui mio padre visse una parte importante della sua giovinezza, sognando il ritorno nella città natale e la ripresa del lavoro ch'egli aveva scelto fin dalla sua prima formazione scolastica e manuale.

Ho percorso le sue stesse strade antiche di Nin, e forse ho ritrovato la casetta in cui «la vecia Bosica» com'egli ci ripeteva tante volte — aveva una piccola salumeria, e il nostro padre andava lì ogni sera, nelle ore tristi e vuote della libera uscita, per trovare un po' di tepore familiare, mentre le strade del villaggio erano percorse dal vento freddo che veniva dai monti vicini. Lei gli cuciva i bottoni della divisa, gli rattoppava le calze, gli teneva in ordine le camicie, e nostro padre in compenso le arrotava i coltelli, ed a lima faceva per la vecia Bosica il manico di tutti i suoi strumenti di lavoro: lei guardava ammirata, ed ogni volta si alzava dalla sedia di cucina, e lentamente andava dietro il banco della salumeria, tagliava una breve fetta di pancetta affumicata, o un pezzo di salsiccia, e la offriva con un sorriso buono a mio padre: «Giovanin, ti lavorato».

Il papà tirava fuori dalla sua borsa a tracolla la pagnotta, e mangiava con il suo grande appetito la pancetta e la salsiccia, sotto lo sguardo materno della Bosica. Un giorno però dovette lasciare Nin, e a piedi attraversare i Velebit, mentre l'autunno stava per finire, ed il freddo era già entrato improvviso nella pianura che circonda Zara. Da Nin andò, insieme ai suoi compagni che l'impero inviava nella Balcania da tutte le parti dell'Europa asburgica, fino a Obrovac, dove finisce il lungo canale dei Velebit, e di là iniziò l'arrampicata attraverso le montagne bianche tra la Dalmazia e la Lika, uno spaventoso deserto lunare, allora senza strade, senza sentieri tracciati dal lavoro degli uomini: ogni tanto, nel deserto — egli ci raccontava — qualche casolare sparso, che si confondeva con il colore della roccia, un filo di fumo che usciva dal camino, e il lontano, melanconico abbaiare di un cane.

Anch'io ho rifatto queste vie, alla fine di settembre, ed ho ritrovato lo stesso senso del deserto, di una squallida, paurosa solitudine, pur correndo con la macchina attraverso strade in gran parte asfaltate, frutto di molti anni di lavoro ciclopico, scavate tutte sulle coste delle montagne, rocce immense smosse con il piccone e con le mine, e fatte cadere giù. Salivo i Velebit, ed avrei voluto ogni tanto fermarmi per fotografare, ma avevo paura che il mio motore, una volta spento, non si riprendesse più, ed allora — come sempre mi accade di fare, quando percorro vie troppo difficili — sono andato sempre avanti, fin dopo il passo più alto, e nella discesa verso la città rinnovata di Gračac, dove ho incominciato a vedere qualche debole macchia di verde tenero, che a stento cresceva tra i macigni.

Ricordo, fra tante, una sola impressione che mi ha dato un effimero senso di sicurezza, quando il buio stava avanzando nei tornanti deserti, ad oltre mille metri di altitudine: un bivio, una strada assai stretta piena di sassi, con l'indicazione del villaggio di Golubić, a otto chilometri. Sarei andato fin là, se non avessi trovato ospitalità altrove, perché quel nome mi era familiare: a Pola infatti vivevano un tempo alcune famiglie con questo cognome, ed allora pensai che forse erano venute nella città lontana da queste solitudini montane, per rifarsi una vita più bella, più vasta, più ricca di speranze.

A Gračac invece ho trovato un motel nuovo, costruito con molta dignità, una buona cucina, e camere assai pulite, tutte munite dei servizi essenziali, che funzionavano in modo perfetto, come fino a pochi anni fa era raro incontrare nei paesi fuori del grande traffico.

Sempre, in questi piccoli luoghi verso la pianura, il mercatino all'aperto, le donne vestite di nero, con il fazzoletto in testa, che vendono uova, formaggi, verdura fresca, appena raccolta negli orti, fagiolini verdi, peperoni gialli e rossi, meloni e angurie, e pochi fichi. Non i fichi a quintali che avevo visto in tutte le isole della Dalmazia, da Pago a Uglian, da Pašman a Lesina, donne e uomini che raccoglievano i fichi in mezzo alle campagne e sui margini di ogni sentiero, di ogni strada, per poi dissecarli al sole, farli diventare bianchi come le pietre, per mangiarli secchi durante i mesi freddi, o per distillare la grappa. E noi, due, mia moglie ed io, a fermarci davanti alle case più isolate, più sperdute, per vedere le cantine fresche del vino e della grappa, nella casa solitaria di quel pastore di Pago, la stanza scura profumata dei suoi formaggi, ognuno con la sua data, e per noi la forma rotonda del pecorino di maggio, quando le pecore brucano i fiori profumati della primavera dalmata, intrisi di salsedine. E il miele, le arnie poste fra i cespugli di ginestre e di corbezzolo, il fondo argenteo della terra coperta di salvia, e nelle case i vasi di miele già pronti, esposti sul davanzale della finestra aperta. E sul tavolo della cucina le essenze dei fiori aromatici, il sangrego, la lavanda, colori leggeri cristallini che illuminano le piccole bottiglie, che le donne offrono al passeggero.

Prima di Karlovac — ed avevamo ancora negli occhi la visione dei laghetti e delle cascate di Plitvice, il profumo dei ciclamini che crescono vicino a tutte le sponde, la trasparenza dell'acqua immacolata — un'osteria in mezzo alla campagna, un grande braciere che ardeva con forza, e sollevava tante fiamme alte, le quali lambivano uno spiedo triplo, su cui giravano tre agnelli già rosolati, e tutt'intorno si sentiva il profumo della loro carne delicata: l'oste girava con un lungo uncino intorno al fuoco, ed era tutto sudato, prendeva ogni tanto dal banco vicino una bottiglia della grande birra di Karlovac, e beveva lieto, senza pensieri. A me pareva di assistere ad una scena omerica, di un mondo che tende a scomparire, e che pure manifesta ancora un senso vigoroso di vita e di speranza: un mondo smemorante di mare e di terra, che mi porto dentro, come una delle esperienze essenziali vissute in una terra che ci è vicina.

Guido Miglia

La Roma del Bernini

ROMA — Studiare la Roma del Bernini è, oltretutto, «una buona occasione per pentirci dei nostri peccati. Confrontiamo la Roma immaginata dal Bernini con la Roma oltraggiata dai nostri contemporanei: il portico di San Pietro con via della Conciliazione». Questa l'«invocazione» con cui Giulio Carlo Argan, già sindaco di Roma e ora presidente del «Comitato nazionale berniniano», ha dato inizio all'Accademia dei Lincei al corso internazionale di alta cultura su Bernini e l'universo barocco.

Il corso si svolge nell'ambito delle celebrazioni del terzo centenario della morte a Roma del Bernini. In una serie di nove seminari, fino al 19 dicembre, saranno discussi i vari aspetti di quello che è stato chiamato «il grande regista del barocco»: architetto, scultore, decoratore, scenografo. Fra le sue opere, il gruppo di Apollo e Dafne, la cattedra e il baldacchino di San Pietro, la chiesa di Sant'Andrea al Quirinale, la facciata del Louvre, la Fontana dei Fiumi a piazza Navona.

All'inaugurazione del corso ha partecipato il ministro per i beni culturali Oddo Biasini.

COME NASCONO IN AMERICA GLI AUTORI DI SUCCESSO

Hanno la virtù di scrivere ciò che i lettori richiedono

Importante stabilire il rapporto tra libro e casa editrice

NEW YORK — *Le case editrici hanno scoperto che i libri più venduti sono quelli che gli autori hanno scritto su «ordinazione dei lettori».*

Qualcuno a questo punto si chiederà se autori e case editrici in America usino sondare l'opinione pubblica prima di scrivere e pubblicare un libro. No, non sono ancora arrivati a questo, ma è possibile che ci arrivino. In questo paese si sonda il parere del pubblico virtualmente per ogni cosa, dai prodotti di consumo alla politica, dalla religione alla cucina... si cerca di sapere cosa pensa, come voterà, cosa comprerà, dove andrà in vacanza, se i figli vogliono bene alla mamma e al babbo, in quanti vanno dallo psicanalista o in bicicletta, se sono di più quelli favorevoli alla preghiera all'inizio della lezione a scuola o in maggior numero quelli che sono contrari. L'americano è continuamente bombardato da richieste di informazioni. Di solito mi arrabbio, quando chiamato la sera al telefono, mi sento chiedere se leggo una certa rivista settimanale piuttosto di un'altra o se per tenere ferma la dentiera uso l'adesivo X o Y. Ma faccio male ad arrabbiarmi perché la mia informazione può contare qualcosa, può servire a correggere errori di mercato e tornare quindi a vantaggio di tutti gli americani, io incluso, sia come consumatori, elettori, contribuenti.

Ritornando ai libri e più precisamente ai romanzi, che costituiscono la parte maggiore dell'industria editoriale, è da notare che ci sono certi scrittori e scrittrici, che hanno la virtù di scrivere cose che il pubblico chiede.

Certo che si leggono in America molti libri di storia, di cucina, di politica ed economia, molte biografie e autobiografie, ma è il romanzo che la gente legge di più. La gente vuole sognare, trovare nel libro i propri sogni. Ha nella mente un certo tipo di eroina ed eroe, vuole sapere delle loro avventure a letto, come in ufficio, in fabbrica come sulla spiaggia, in ospedale come in prigione.

Ci sono scrittori che sanno scrivere appunto ciò che il pubblico vuole leggere.

Questi scrittori sono in maggioranza donne. Sì, questo è il tempo d'oro delle scrittrici. Sembra che le donne siano più romantiche degli uomini quando si mettono davanti alla macchina da scrivere. Diciamo subito che probabilmente nessuna romanziera oggi di grande successo verrà proposta per un premio Nobel della Letteratura, ma certamente arricchiranno e faranno arricchire la casa editrice che le pubblica più di un premio Nobel. I romanzi di maggiore successo sono dei fumettoni, dove lui è un bel maschio volitivo di una dozzina d'anni più anziano di lei, che è illibata e passionale. Lui è un tipo dal fascino latino americano di Riccardo Montalban, che dico per inciso ho visto l'anno scorso durante la parata del Giorno del Ringraziamento e mi è sembrato piuttosto bassotto e attempato. Ma gli eroi del pubblico non invecchiano, sono sempre adeguatamente maturi per conquistare una fanciulla sprovveduta e vergine. E' indispensabile che l'eroina sia vergine e che dal matrimonio con il bel Riccardo escano diversi figli che cementeranno sempre più l'unione tra i due eroi. In questi romanzi la fine è sempre bella, perché gli scrittori e le scrittrici sanno che i lettori vogliono che tutto finisca bene.

La storia si svolge preferibilmente in posti esotici che sono sognati dai lettori. Sono romanzi-formula, non più lunghi di 192 pagine, con non più di 55.000 parole. Storie senza violenza, senza scene oscene, dove è imperativo che a letto ci vadano marito e moglie e l'eroe può essere vedovo o divorziato, ma deve essere chiaro che è stata l'ex moglie a volere il divorzio.

Libri così concepiti possono contare su 20 milioni di lettori, di cui 12 milioni di donne. Sono la specialità di autori come James A. Mechener, Nadine Gordimer, Anne Tyler, Joyce Carol Cates, Grace Paley, Susan Sontag, Joan Didion ed Elizabeth Hardwick.

Il giornale New York Times di New York l'altro giorno ha pubblicato una lista di cento titoli di libri che presumibilmente faranno guadagnare molti quattrini ai loro autori ed editori. Nella lista figurano «Italian Folktales» di Italo Calvino e «A Man» di Oriana Fallaci. Il primo è pubblicato da Harcourt Brace Jovamojich, il secondo da Simon e Shuster, che è una delle maggiori case editrici degli Stati Uniti. Saranno dei «best seller»?. Certamente. Stando alla televisione viene pubblicato un «best seller» al giorno. I «best sellers» sono tanti che per leggerli non basta la vita media di una persona. molti autori di «best seller», se ho ben capito, non sono degli scrittori professionisti, ma uomini e donne che hanno avuto una terribile esperienza come detenuti, drogati, alcolizzati, giocatori di azzardo, bambini handicappati, divorziati, presi a calci dai genitori adottivi, ex agenti della Cia e dell'Fbi, ladri di automobili, venditori di armi, spie, amanti dei cani, dei pescicani, omosessuali che hanno avuto il coraggio di «uscire dall'armadio».

Anch'io ho ordinato agli scrittori di parlarmi della mia eroina e del mio eroe. La mia eroina ha i capelli biondi, gli occhi celesti, il mento rotondo, è una creatura che sta tra Madame Pompadour e Michele Morgan e il mio eroe è Jean Gabin che con Michele Morgan per mano volta la schiena al mondo per dirigersi verso spiagge più sicure.

E' una vecchia storia che Chagall ha così bene descritto nei suoi dipinti, ed è il racconto che ancora tanti apparentemente in America desiderano leggere. Recentemente un editore ha osservato che vengono pubblicati troppi libri in America e ci sono troppe case editrici.

Ma un altro editore ha ribattuto che bisogna stabilire cosa si deve intendere per libro e casa editrice. Egli ha detto che un libretto di cucina non fa del suo autore necessariamente uno scrittore, né di chi lo pubblica un editore. L'editore degno di tal nome — ha proseguito quell'editore — è colui che pubblica libri «caldi, con gambe e volta pagina», intendendo con ciò che il libro deve essere acquistato con entusiasmo e letto avidamente e in fretta.

Mario Albertazzi

Cristina Gamba, lanciata a sedici anni da «Un disco per l'estate» con la canzone «Perdono», continua ad avere notevole successo.

Perizi nel Bolaffi

Nella foto che riproduciamo dalle pagine del Bolaffi appare un'opera recente di questo nostro artista che assume una posizione di sempre maggiore rilievo nel panorama della scultura italiana.

TRATTO DAL ROMANZO OMONIMO DI AUGUSTO MORSELLI

Da rivedere dopo l'Efebo d'oro il «Dramma borghese» di Vancini

Raramente accade che non si sappia dire se sia più bello il romanzo o il film che ne è stato tratto: quando succede si è, di solito, di fronte a due opere importanti. Vale cioè la regola se c'è la stoffa è più difficile architettarne la proiezione, ma se questa riesce vuol dire che proprio il rispetto dell'opera ha creato una nuova opera.

Questo premio infatti incoraggiando la trasposizione del romanzo in film, riconosce non solo la validità dell'operazione, ma addirittura l'indipendenza delle due maniere che vengono a contatto tanto da riservare riconoscimenti anche per quella letteraria singolarmente. Ma il premio maggiore, l'Efebo d'oro, mira a premiare l'unità dell'impatto narrativo, e in tal senso l'Efebo a Florestano Vancini intende a sottolineare che un regista, tanto più è autore quanto più traduce in immagini un dato narrativo.

Sostituire alle parole le immagini non è impresa di lessico cinematografico o sintattico come potrebbe far credere il verbo tradurre, ma è piuttosto leggere con tanta intensità il racconto da restituirlo allo spettatore come pensato dall'autore. E' il creare sulle parole: allora ogni parola diventa un tema per il regista alla ricerca di un significante di celluloide che dia lo stesso significato. Solo il sapore può essere diverso, quasi «fumus» di un'arte che colga consensi per fruitori di solito più numerosi, di solito più pigri, ma non per questo meno preparati e attenti. Cinema è sorgente di immagini come narrare lo è delle parole. L'uno e l'altro possono avere identico soggetto e tuttavia darci due poetiche. Si riuniscono nel dialogo dove sbucano di nuovo le parole a pretendere che il connubio sia perfetto.

Anche qui, Florestano Vancini ha dimostrato un'esperienza e una maturità che parevano uscire, qui ad Agrigento, dalla antica saggezza e tolleranza di Empedocle a suggerirci che il momento dell'arte è assoluto.

Il contenuto del film era difficile, anche perché, in un certo senso, generico scontato nella realtà, ma Vancini ha saputo con delicatezza restituirci il libro del Morselli in una chiave perfino più maliziosa e tuttavia castissima: fino alla morte. Raro esempio di autore di cinema che sa che per narrare in immagini è necessario amare le parole. Simboli esse stesse, immagini astratte: rivestirle, soffiandovi sopra la carne di celluloide è impresa che tanto è più arte quanto più è fedele all'emozione appresa dalle parole. Premiare quindi Florestano Vancini è anche premiare il libro di Morselli riconoscendo all'incontro delle due scritture, quella letteraria e quella cinematografica, il motivo che l'Efebo d'oro pone a fondamento dell'arte cinematografica.

Questa è la relazione della giuria, da me redatta e quindi autorizzato a farne oggetto di un articolo che premia con l'Efebo d'oro Florestano Vancini per il film «Un dramma borghese» tratto dal romanzo omonimo di Morselli. Il premio viene dato in una cornice archeologica stupenda certamente adatta a incontri culturali di alto livello, e il film di Florestano Vancini ne rappresenta un momento importante, assieme a quello di Rosi «Cristo si è fermato a Eboli», che ha conteso fino all'ultimo la vittoria a «Un dramma borghese».

La storia del film è semplice: un vedovo si trova imprigionato in un albergo di villeggiatura dalla concomitanza di una malattia sua e della propria figlia che sembra essere felice di questa prigionia che le permette di essere la donna del padre: per accudirlo cioè e tenergli compagnia. Senonché il complesso paterno si scatena fino a voler dormire con il padre seppur castamente. Ma sempre più il complesso e l'amore operano in maniera maliziosa.

Arriva un'amica, la sua grande amica otto anni più vecchia di lei, e salva, è la parola, il padre da questo aggredire amoroso della figlia, di cui però scatena la gelosia. Tenta di uccidersi.

Il complesso di Edipo, traslato sul genitore uomo, gioca un ruolo prepotente, un tantino didascalico nella sua concretezza morbosa, ma soprattutto di tensione malinconica e maledetta per ciò che siamo: figli di una promiscuità da cui ogni cultura ha cercato di trarci, riuscendoci solo in parte. Il dramma ne è lo scotto e puzza di tragedia nel finale che Vancini con un volo di poesia e anche di rispetto al libro di Morselli chiude sulla tomba dello scrittore suicida. Una specie di sostituzione traslata, una metafora felicissima per chi vuole dal cinema emozioni finissime, e non invece sempre e solo violenza che pure anche qui affaccia la sua cruna, ma per una interpretazione che ha in se stessa la sua regressione catartica.

Un film quindi da rivedere.

Giorgio Saviane

La rassegna dei libri

Memorie del ferro

Carlo Belli: «Memorie del ferro - sculture di Franca Ghitti»; Editrice Scheiwiller, 1980.

La cultura del ferro ha lontane radici addirittura preistoriche, anche se nel nostro tempo quel metallo è più che altro legato alla grande industria e a una miriade di impieghi industriali e casalinghi. Il tema di riscoprire il ferro applicato, anziché all'uso, alle suggestioni della fantasia, va interessando sempre più gli artisti del nostro tempo.

Una posisione singolare in questo panorama è quella di Franca Ghitti, artista della Val Camonica, già nota per i suoi innesti di forme africane nei legni consunti dall'uso di origine popolare camùna.

Ora Carlo Belli presenta il recente ciclo di opere in ferro dell'artista in un volume edito da Vanni Scheiwiller. Dopo i doverosi riferimenti archeologici (in Val Camonica c'è una montagna sacra istoriata da graffiti appunto dell'età del ferro), Belli sottolinea il momento saliente della Ghitti, cioè il suo operare nelle fucine artigiane della sua valle, che ancor oggi lavorano il ferro del tutto artigianalmente per produrre attrezzi d'uso esclusivamente pratico. Un ambiente quindi che sembrerebbe escludere ogni riferimento fantastico, se non fosse che proprio a contatto con i ferri grezzi in fase di lavorazione incompiuta (con termine tecnico si direbbero «semilavorati») è scattata la molla fantastica di Franca Ghitti.

Le falci appena sbozzate, le parti indefinibili di oggetti consueti non ancora finiti, gli stessi ritagli di lavorazione, divengono forme che acquistano una validità propria. Una volta sottratte all'uso che ne degrada il significato, esse vengono a caricarsi di una suggestione quasi onirica, quando si compongano in ritmi scanditi o sommino i loro effetti in composizioni statuarie.

Accanto a queste composizioni che tendono sovente a un recupero dell'idea monumentale che è insita nel concetto stesso di scultura, viene presentata nel volume anche una serie di piccole sculture di Franca Ghitti. Si tratta di un fatto nuovo per cui l'artista viene a collegarsi con la letteratura, cioè «composizioni di elementi su custodia in ferro per libri». Per la maggior parte si tratta di esemplari unici dedicati «ad personam», ed è curioso notare come in qualche modo l'oggetto si colleghi alla personalità dello scrittore per cui è stato creato.

Dove però Franca Ghitti arriva alla forma più notevole di fantasia è nei gioielli, per i quali anticonformisticamente ha voluto usare i materiali più poveri, cioè ferro e vetro. Come i ferri, anche i vetri fanno parte dell'idea, sempre presente nella Ghitti, di recuperare gli scarti di lavorazione delle fornaci. I materiali impuri e frantumati, inutili per ogni uso, vengono così a impreziosirsi solo con la fantasia.

Forse solo in tal modo si può notare la bellezza di certi riflessi del vetro, veramente da gioiello. Viene alla mente l'epoca in cui Franca Ghitti recuperava i chiodi consunti dei vecchi assiti: tutte tracce di un reale trasformato onirica mente da memorie d'infanzia.

S. Z.

«Lunarionuovo» (Redazione via Piemonte 25-A/B, Acireale - 1980, anno II, n. 4. Abbonamenti annuali per 6 fascicoli L. 15.000).

È uscito il numero 4 di «Lunarionuovo», bimestrale di letteratura diretto da Mario Grasso, che puntualmente propone, esamina, affronta problematiche e contenuti di interesse e attualità per chi è vicino al mondo delle lettere.

Così, in apertura, ad una prosa di Remigio Zena intitolata «La pantera» fanno seguito una lirica di Massimo Grillandi, «Solo in Afghanistan», e tre poesie di Stanislao Nievo. Quindi, aria siciliana con tre «pezzi» (di Brancati, Savarese e Vittorini) pubblicati nel '29 su «Lunario siciliano», mentre Michele Prisco propone «La Paesanella». Ancora poesia con i versi di Roberto Sanesi, F. Paolo Memmo, Armando Patti, Maria Attanasio, Giuseppe Marchetti, Pietro Cimatti, Giancarlo Pandini, Santi Bonaccorsi, e lo stesso Mario Grasso. Sandro Zanotto invece, informa su «Alcune riviste italiane di cultura», e Rodolfo Di Biasio incuriosisce con il breve racconto «Il mercante dell'oro». Infine, «Un testimone del suo tempo: Giuseppe Chiroli e il suo diario inedito» di Biancamaria Mazzoleni che esamina appunto il diario di Schiroli, professore di corno da caccia dal 1819 al Teatro Grande di Trieste, e dal 1833 stipendiato dalla Civica Cappella di San Giusto.

~~~

Torquato Fantini: «Le presenze invisibili» (Guido Miano Editore, Milano; pagg. 39).

Gianni Barabino: «Le ali rotte» (Guido Miano Editore, Milano; pagg. 54).

Per gli appassionati di poesia, rapido esame di due silloge: «Le presenze invisibili» di Torquato Fantini, e «Le ali rotte» di Gianni Barabino.

Nato a Comacchio nel '15, Fantini oltre a collaborare a riviste culturali, è incluso in varie antologie; la presente pubblicazione raccoglie trentun liriche, alcune datate, nelle quali un languore pregno di sensitività si anima alla luce di immagini e pensieri che si rincorrono, teneri ed evanescenti, nel cuore del poeta proteso ad ascoltarne gli impercettibili umori e le angosciose inquietudini.

Una girandola di versi, invece, privi di punteggiatura o di altro segno esteriore che ne caratterizzi l'intrinseca «evoluzione», configura «Le ali rotte» di Gianni Barabino, ventottenne milanese, vincitore nel '78 del premio di poesia Guido Gozzano «Una vita».

Apparente e quasi infantile gioco, i versi de «Le ali rotte» nascondono in realtà un'oscura insofferenza e una sorda rabbia spesso ironicamente macerate in un sapido autoritratto: testimonianza tuttavia di una sicura, personale vena poetica.

G. P.

~~~

Georges De Canino: «Il Dio dell'amore», Ed. Tristano, Roma 1980 - cm 17x24, pagg. 80

Coerente al suo modo di dire e di fare Georges De Canino si ripresenta alla ribalta con una pubblicazione estrosa e solleticante che propone versi e disegni secondo una prepotenza clamorosa di carattere tipicamente goliardico.

«Il Dio dell'amore» — titolo del volumetto, ben curato tipograficamente — potrebbe far supporre un contenuto di carattere essenzialmente erotico, con tutte le prevaricazioni che siamo condannati a subire affrontando simili argomenti, ma non è proprio così. L'autore ha molto estro e si esprime con pochi versi e in concisi tratti di pennarello dimostrando, con esuberanza tipicamente mediterranea, il suo innato bisogno di presentarsi a bandiere spiegate, come lo abbiamo del resto già altre volte incontrato e conosciuto. Non tutto è di prima scelta, beninteso, ma godendo il meglio dei suoi accenti emotivi esprimeremo il nostro condizionato apprezzamento sull'opera di questo giovane artista d'avanguardia.

B. G. S.

XXVIII PREMIO BANCARELLA 1980

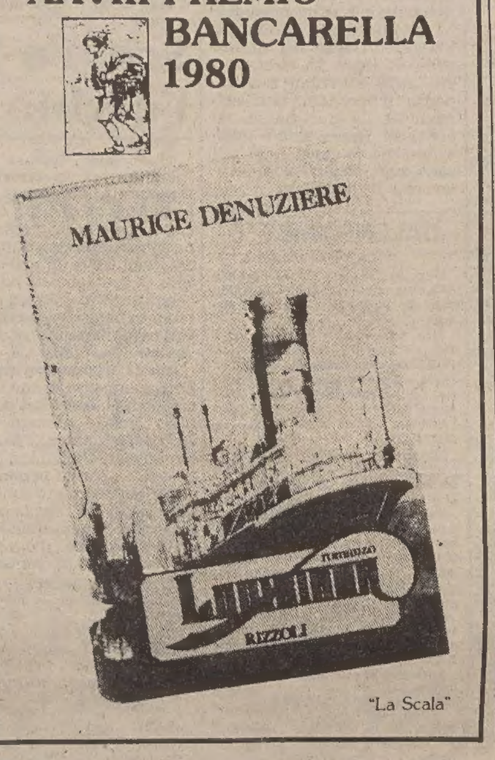

«Premio Bolgheri» qualità della vita

MILANO — Franco Tassi, direttore del Parco nazionale d'Abruzzo, per la «coraggiosa azione in difesa della integrità del parco»; Edmondo Kaiser, fondatore di «Terres des Hommes», di Losanna, per la protezione ai bambini handicappati e abbandonati di tutto il mondo; Giuseppina Chilli, insegnante di scuola media, per il suo impegno nel risanamento sociale di persone colpite da disarmonia familiare; Gian Paolo Meucci, magistrato, per la sua appassionata opera per la riforma dell'istituto dell'adozione; Roberto Bosio, per i suoi studi e le sue realizzazioni nella bioingegneria applicata alla cardiochirurgia.

Questi i vincitori del «Premio Bolgheri 1980», destinato a chi ha contribuito a migliorare la qualità della vita.

GIORNALE DI TRIESTE

UN CORSO PER I PRIMI «CERVELLI»

Area di ricerca in fase di avvio

Una prima iniziativa di carattere operativo, collegata all'entrata in funzione dell'Area di ricerca scientifica e tecnologica prenderà l'avvio già all'inizio della settimana entrante. Domani infatti inizierà a Milano, al Centro di ricerche della «Montedison», il corso di formazione di tecnici per la gestione di sistemi documentari automatizzati. Il corso, di durata trimestrale, è promosso e finanziato dall'amministrazione regionale del Friuli-Venezia Giulia su indicazione del comitato ordinatore per l'Area, ora disciolto.

Il corso sarà frequentato da laureati in ingegneria, in matematica e scienze, con conoscenza della lingua inglese; per tre mesi essi potranno usufruire delle borse di studio messe a disposizione dalla Regione. Il compito di docenza e di addestramento è affidato ad un gruppo di lavoro, a suo tempo costituito dal comitato ordinatore e del quale sono membri — tra gli altri — i presidi delle Facoltà di ingegneria e di scienze dell'Ateneo triestino, professori Cocco e Costa, il direttore regionale dott. Pirona, l'amministratore delegato della società «Informatica Friuli-Venezia Giulia», ing. Brischi, l'ing. Cornaretto dell'«Italcantieri» ed il dott. Ferretti, direttore della Associazione degli industriali di Trieste.

Una delle prime strutture da realizzare nella futura Area di ricerca sarà il centro di documentazione, che, secondo un progetto messo a punto alcuni mesi or sono dalle Facoltà di scienze e d'ingegneria dell'Università di Trieste, ha lo scopo di fornire con rapidità — e per ogni settore tecnologico — tutte le informazioni reperibili e disponibili su uno specifico problema tecnologico e — come si dice — sullo stato attuale delle conoscenze, attingendo dalle numerose «banche dati» esistenti nelle varie parti del mondo.

In questa prospettiva, il primo problema da affrontare per l'Area di ricerca è di disporre di personale specializzato, in grado di gestire adeguatamente il servizio, in quanto a piena conoscenza dei maggiori sistemi europei e mondiali delle «banche dati», e, quindi, capace di formulare correttamente i quesiti di carattere tecnico sulla base delle richieste e dell'esigenza degli utenti. A tale fine la Regione ha stipulato una convenzione con la «Montedison» (d'intesa con il comitato ordinatore per l'Area e con l'apposito gruppo di lavoro) per lo svolgimento del corso che si aprirà domani e che si articolerà in quattro fasi.

Istituto «da Vinci»

La presidenza dell'istituto tecnico «da Vinci» comunica che domani mattina saranno esposti all'albo della scuola i nuovi elenchi degli alunni iscritti alle terze e quarte classi, nonché gli orari provvisori in vigore da martedì, giorno in cui riprenderanno le lezioni per tutte le classi».

Aeroporto Ronchi dei Legionari telefono (0481) 777001.

TEMA DI ATTUALITÀ AL CONVEGNO DELLA SOCIETÀ DI PSICOLOGIA SPORTIVA

Sport come scuola di libertà

«L'impegno sportivo è un'alta scuola di elevazione umana, spirituale e fisica, che sottrae i giovani alla violenza, al terrorismo e alla droga, per portarli verso il limpido e difficile sentiero della libertà». Così ha esordito il prof Fusaroli nel suo indirizzo di saluto, con il quale si sono aperti i lavori del quarto congresso nazionale dell'Associazione italiana di psicologia sportiva sul tema «Igiene mentale e sport». L'importante assise, che si svolge all'istituto di anatomia umana normale dell'Università, rappresenta anche un riconoscimento per la nostra città e per il ruolo da essa svolto in tutte le discipline sportive.

Nell'aprire i lavori del convegno, il prof. Fusaroli, che ne è il presidente, ha avuto parole di ringraziamento per i numerosi partecipanti e relatori, nonché per la Federazione medico-sportiva italiana e il preside della Facoltà di medicina e chirurgia della nostra Università, prof. Feruglio. Indirizzi di saluto sono stati poi porti dal rappresentante del Coni dott. Nuciari, dallo stesso prof. Feruglio, dall'assessore comunale Colombis e dal presidente dell'Associazione italiana di psicologia dello sport dott. Mascellani.

(Italfoto)

Mascellani ha ricordato che la psicologia dello sport può offrire, oltre alle già note e riconosciute valutazioni psicodiagnostiche e alle ovvie psicoterapie nei rari casi che lo richiedino, anche un'adeguata assistenza scientifica all'equilibrio e all'efficienza di quella componente psichica dell'atleta a cui tutti assegnano un ruolo determinante per il successo agonistico.

La psicologia dello sport — ha aggiunto — comprende pure un'igiene mentale, uno stile di approccio al prossimo e un «pronto soccorso impregnato di simpatia», che sono alla portata di qualunque uomo di cultura, alla sola condizione che questi acquisisca un minimo di dimestichezza con le regole fondamentali della scienza psicologica». Desidero concludere — ha detto il dott. Mascellani — facendo osservare, con inquietudine, la diminuzione progressiva del rendimento umano, la scomparsa dell'entusiasmo e della volontà di agire e di vivere, la fuga davanti alle responsabilità, il rifugio nella droga, la recessione dell'individualità di fronte all'ascesa inesorabile del collettivismo».

I lavori scientifici dell'assise sono iniziati subito dopo con la relazione del prof. Carlo Lorenzo Cazzullo, direttore della cattedra di psichiatria dell'Università di Milano, su «Igiene mentale nell'ambito sportivo». Sono seguite una vivace discussione e le comunicazioni dei dottori Pozzi (Brescia); Pocoroba (Milano); Notarnicola e Fini (Firenze); Flores D'Arcais (Padova); Bernardini G. e Bernardini M.C. (Bologna); Rossena, Milanesi, Ponticelli (Napoli); Cosmai (Bergamo); Orlando (Parma); Guerra e Montesarchio (Roma); Mascellani e Pocoroba (Ferrara).

Una relazione sul tema «Possibile destabilizzazione psichica dei minori nello sport» è stata svolta dal prof. Ancona e dal dott. Montesarchio. Nel pomeriggio si è svolta una tavola rotonda sugli «Aspetti psicologici, medici e sociali nell'ambito dello sport», moderatore il prof. Giuseppe Campailla. I lavori scientifici proseguiranno e si concluderanno nella mattinata odierna.

IL DISEGNO DI LEGGE AFFIDATO DALLA CAMERA ALL'ESAME DELLE COMMISSIONI

«Confuso e contraddittorio» per Dc e Pri il progetto di bilinguismo dell'on. Gruber

Si ha notizia da Roma che la proposta di legge dell'on. Aurelia Gruber sulla tutela delle minoranze etnico-linguistiche nel Friuli-Venezia Giulia è stata affidata dalla Camera all'esame della prima commissione, competente per gli affari costituzionali; e per l'espressione di una serie di pareri essa è stata affidata a un parallelo esame da parte delle commissioni parlamentari della giustizia, del bilancio e programmazione, dell'istruzione, dei lavori pubblici e dei trasporti.

Intanto, la Dc e il Pri si esprimono negativamente, in altrettante note, su tale progetto. Tale proposta — secondo la Dc — è «un indice eloquente della confusione e delle contraddizioni che caratterizzano oggi la vita politica triestina: se da un lato non può essere valutato che con soddisfazione il fatto che da parte dell'esponente della LpT si affronti il problema delle minoranze e in particolare quello della tutela della minoranza slovena, e ciò soprattutto quando si pensa ad aspressioni anche recenti di intolleranza e di insofferenza nei confronti del mondo slavo in genere di cui molti esponenti della Lista sono stati protagonisti, dall'altro appare inaccettabile il modo con cui tale problema viene affrontato dall'on. Gruber Benco».

Secondo la nota della Dc, l'iniziativa della Gruber Benco «non persegue la tutela della cultura e della lingua della minoranza slovena che vive nel Friuli-Venezia Giulia, ma configura piuttosto un complicato sistema di equipàrazione dello sloveno (e del friulano) all'italiano a tutti i livelli e in tutti i settori (si pensi solo ai meccanismi privilegiati per l'assunzione nei pubblici impieghi), una sorta di bilinguismo forzato che, se attuato, determinerebbe una turbativa e una disarticolazione del tessuto politico-culturale delle aree interessate dalla presenza della minoranza slovena.

Un'iniziativa «tanto più sorprendente quando si pensi — rileva la Dc — che essa proviene da una forza politica che fino a pochi mesi fa aveva cercato di alimentare un diffuso allarmismo, fortemente venato di nazionalismo, dinanzi alla pur criticabile proposta della senatrice Gherbez del Pci, proposta che la stessa Dc criticava in quanto pretendeva di introdurre un forzato e innaturale bilinguismo, ma che oggi appare, al confronto, assai meno avventurosa». Di qui il ribadito auspicio della Dc per una sollecita conclusione dei lavori del gruppo di studio costituito presso la presidenza del Consiglio dei ministri «con una proposta seria ed equilibrata che traduca in termini legislativi quel clima di civile convivenza faticosamente costruito a livello locale e che sta a tutti noi di mantenere e rafforzare».

Dal canto suo, l'esecutivo provinciale del Pri esprime «il proprio dissenso a un simile disegno di legge, che speculando sulle giuste aspirazioni della minoranza slovena e sulle ambizioni di certi politici friulani può portare al declassamento della lingua italiana e allo smembramento linguistico della regione, punto di partenza di un progressivo isolamento dal resto della nazione».

La nota repubblicana denuncia inoltre «la palese superficialità, per non dire irresponsabilità, della Lista, che nell'evidente intento di gettare confusione nel quadro politico e all'interno degli stessi partiti, attraverso un inammissibile gioco delle parti tra indirizzo politico del movimento e orientamento personale del proprio rappresentante parlamentare, di fatto rischia di suffragare scelte politiche del tutto disancorate dal reale tessuto etnico della minoranza slovena a Trieste».

Triestino ferito presso Gorizia

Maurizio Campanale, 22 anni, residente in via Canova 25, è uscito di strada ieri mattina, poco dopo le 8, sulla statale 55 nei pressi di Jamiano mentre si stava dirigendo alla guida della propria «Mini» (Ts 233484) alla volta di Gorizia. La vettura è sbandata sulla sinistra finendo contro la roccia che costeggia la rotabile. Il Campanale ha riportato un trauma cranico, con ferite al volto, alla spalla e alla mano sinistre e un trauma toracico. È stato ricoverato all'ospedale di Monfalcone con venti giorni di prognosi. Rilievi della polstrada di Monfalcone.

Mercato. Il Comune informa che l'orario d'accesso dei consumatori al mercato ortofrutticolo all'ingrosso di Riva Ottaviano Augusto per il periodo da ottobre a marzo '81 è fissato dalle 9.30 alle 11.

L'ALTO MAGISTRATO HA LASCIATO LA CORTE D'APPELLO

Commiato del presidente Zumin

Una corale manifestazione d'affetto e di stima ha salutato il primo presidente della Corte d'appello dott. Eugenio Zumin, che ieri ha concluso il suo lungo mandato tra i Codici. Alle 11, nell'affollatissima aula magna, è avvenuto il commiato dell'alto magistrato dai colleghi e collaboratori. Il distretto era rappresentato, per Trieste, dal consigliere Boschini con il procuratore capo Zanetti, il pretore Trampus, il presidente del Tribunale per i minorenni Balani e il procuratore della Repubblica Giordano; per Udine dal presidente del Tribunale Teti con il procuratore Drigani e il pretore Florit; per Gorizia dal presidente del Tribunale Delfino con il procuratore Grieco e il pretore dirigente Gagliardi; per Pordenone dal presidente del Tribunale Miraglia con il procuratore Di Croce, il pretore dirigente e rappresentante del Consiglio giudiziario Cecilian e il procuratore di Tolmezzo Sorrentino.

Al tavolo della presidenza hanno preso posto il festeggiato, l'avvocato generale Cariglia, il presidente Salis, il cancelliere capo Maione, l'avvocato dello Stato De Carlo e il presidente dell'ordine forense Vattovani. Ha preso per primo la parola il dott. Salis, il quale ha sottolineato con affettuosi accenti la modestia, l'affabilità e il tenace attaccamento al lavoro del dott. Zumin, il quale, nonostante l'alto incarico, ha presieduto sino all'ultimo giorno le udienze civili e penali della Corte, motivando le relative sentenze.

Al termine dell'affettuoso saluto, i due magistrati si sono abbracciati e il dott. Salis ha offerto al presidente l'omaggio della Corte, un transistor transoceanico e un regalo personale. Hanno quindi parlato il dott. Cariglia, l'avvocato dello Stato e il dott. Maione, il quale si è soffermato sulle qualità morali e spirituali del dott. Zumin, rilevando che «la sua mente è aperta a tutte le attività dello spirito e il suo cuore all'amore di coloro che ne hanno bisogno».

Il saluto del Foro è stato portato dall'avv. Vattovani, il quale ha ricordato la limpidezza e la cordialità di rapporti tra magistrati e legali. Per ultimo ha parlato il dott. Zumin, il quale ha avuto espressioni di calda amicizia e di sincera stima per tutti i suoi collaboratori, ricordandoli ad uno ad uno. L'alto magistrato ha poi accennato alle tappe più salienti della sua vita di uomo di legge, ha esortato i giovani ad affrontare con impegno il loro mandato nel mondo della giustizia ed ha concluso ringraziando tutti coloro che, in questi anni, gli sono stati vicini con il loro lavoro e il loro affetto.

Il presidente Eugenio Zumin, al centro, durante la cerimonia di commiato dalla Corte d'appello (Italfoto)

CALENDARIETTO

Oggi: San Placido. Il sole sorge alle 6.08 e tramonta alle 17.38. — La luna cala alle 16.20 e si leva domani alle 2.15.

Ieri: temperatura massima gradi 20,3, minima 16,1; pressione millibar 1018,5 in diminuzione; umidità 73 per cento; calma di vento; mare calmo con temperatura di 20,5 gradi. (Dati forniti dal Servizio meteorologico dell'Aeronautica militare di Trieste alle ore 19 di ieri).

Maree oggi: alta alle 7,53 con cm 39 e alle 19.40 con cm 27 sopra il livello medio; bassa all'1.15 con cm 39 e alle 14.01 con cm 25 sotto il livello medio.

Farmacie aperte dalle 8.30 alle 13 e dalle 16 alle 20.30: via Settefontane 39 tel. 790857, piazza Unità d'Italia 4 tel. 60958, via Commerciale 26 tel. 421121, piazza XXV Aprile 6 (Borgo San Sergio) tel. 823831, viale XX Settembre 4 tel. 796363, via Bernini 4 tel. 794189.

Farmacie aperte anche dalle 13 alle 16: via Settefontane 39, piazza Unità d'Italia 4, via Commerciale 26, piazza XXV Aprile 6 (Borgo San Sergio).

Farmacie aperte anche dalle 20.30 in poi (servizio notturno): viale XX Settembre 4, via Bernini 4.

Servizio di guardia medica: notturno (ore 21-8) tel. 732627; prefestivo (ore 14-21) e festivo (ore 8-20) tel. 68441.

TRE GIOVANI ARRESTATI E RECUPERATA L'INTERA REFURTIVA

Scopre i ladri prima del furto l'occhio attento dei carabinieri

Recuperare la refurtiva e arrestare i ladri prima che il furto venga scoperto e denunciato non è cosa di ogni giorno. È accaduto in strada Vecchia dell'Istria, in pieno mattino. I protagonisti della vicenda sono tre giovani diciottenni e una pattuglia di carabinieri della stazione di Servola.

Alle 11.30, due carabinieri in pattugliamento hanno notato tre giovani uscire dal portone dello stabile numero 25 di strada Vecchia dell'Istria; li hanno visti titubanti e un po' incerti. Li hanno perciò bloccati e hanno voluto controllare il contenuto della borsa che recavano in mano. Nell'interno c'erano monili d'oro e oltre 200 mila lire in contanti. I volti dei tre giovani sono diventati paonazzi, le loro voci hanno cominciato a tremare. Tutto ciò valeva più di una confessione. I carabinieri sono entrati allora nello stabile e, giunti davanti all'appartamento della pensionata Bernarda Licen, di 69 anni, hanno trovato l'uscio forzato.

I tre, identificati per l'operaio Paolo Scozzari, di 18 anni, abitante in via Vigneti 22/2, il metalmeccanico Renato Signoretto, di 18 anni, abitante in piazzale Giarizzole 16, e il meccanico Lucio Orlando, di 19 anni, abitante in strada Vecchia dell'Istria, sono stati scortati nella caserma di via di Servola 180, dove il maresciallo Scalabrin li ha dichiarati in stato di arresto e denunciati per furto aggravato. I tre sono stati trasferiti al Coroneo.

Due automobilisti al Coroneo

Ha sfasciato due macchine (oltre la sua) ed è finito al Coroneo: questa la storia dell'operaio Erminio Colonna (43 anni, via San Martino 30) che ha voluto a tutti i costi guidare la propria auto nonostante i diversi bicchieri di vino vuotati con gli amici. Lo schianto contro le due auto in sosta è avvenuto in via Marchesetti, all'altezza del complesso Melara. I vigili urbani chiamati sul posto lo hanno trovato appoggiato alla sua vettura. Si reggeva malamente in piedi e aveva la parola impacciata. È stato arrestato per ubriachezza e guida in stato di ebrezza.

Un altro automobilista è finito al' Coroneo, dopo un tamponamento, per avere insultato e minacciato gli agenti della Volante intervenuti sul posto dello scontro. Si tratta di Nevio Grossi, di 23 anni, abitante in via Benussi 3. Con la sua «128» aveva urtato posteriormente, in Corso Italia, la «Ascona 12» di Bruno Moretti, di 34 anni. Nevio Grossi, accompagnato in Questura, non ha smesso di pigliarsela con gli agenti nemmeno negli uffici della Mobile.

Educazione motoria. È in corso di svolgimento al Centro di educazione motoria di viale Romolo Gessi un corso sull'uso delle macchine «Linguaduc» donate dalla Cassa di Risparmio di Trieste. Al corso partecipano gli operatori del centro ed insegnanti esterni interessati alle tecniche di apprendimento per handicappati rese possibili dai nuovi strumenti in dotazione.

DIBATTITO AL CONSIGLIO COMUNALE

Nella terra e non in mare i residui dell'inceneritore

Inquinamento e discariche comunali sono stati gli argomenti di maggior rilievo emersi dal dibattito svoltosi l'altra sera al Consiglio comunale. La seduta si è aperta con la risposta dell'assessore De Rota all'interrogazione presentata dai radicali Pecol Cominotto e Busdachin sull'inquinamento dell'ambiente marino che sarebbe provocato dalla discarica a mare dei residui di combustione dell'inceneritore comunale. Gli interroganti avevano chiesto di sapere se fossero state messe in opera, nello specchio d'acqua antistante la discarica, barriere antinquinamento, se l'amministrazione fosse a conoscenza che viene scaricato materiale a contenuto ferroso e metallico ed infine se fossero stati presi contatti per trovare nuove aree da adibire a discarica comunale.

L'assessore ha fornito ampie assicurazioni in merito, negando che le ceneri dell'inceneritore vengano scaricate a mare, in quanto, ha detto, esse sono deposte in fosse scavate a tre-quattro metri dalla riva. Pecol Cominotto ha replicato facendo osservare che le onde spesso riescono a raggiungere i fossati, trascinando a mare le ceneri, ben più tossiche dei rifiuti bruciati, e ha chiesto che l'operazione venga sospesa.

Per quanto riguarda poi il trasporto delle ceneri dall'inceneritore alla discarica la Giunta è riuscita a far ratificare dal Consiglio con un solo voto di scarto una delibera con la quale si confermava alla ditta Saspi l'incarico del trasporto e si stanziava la somma per coprire il servizio sin qui svolto (18 milioni).

Sulla ratifica si sono pronunciati Pecol Cominotto (Pr), — dicendosi nuovamente contrario a tale destinazione delle ceneri — ha annunciato voto contrario, e De Rosa (Pci), che ha definito «incredibile» la situazione della discarica. Contrario alla ratifica anche Lokar (Us) ed una parte del gruppo consiliare democristiano, per cui il provvedimento è appunto passato con un solo voto di maggioranza, grazie anche all'assenza dei due consiglieri socialisti.

Il Consiglio ha quindi provveduto ad eleggere l'ing. Tassinari (LpT) quale rappresentante del Comune nel consiglio di amministrazione dell'Area di ricerca scientifica e tecnologica. Il previsto ballottaggio col candidato del Psi Anzelotti, non c'è stato in quanto, prima della votazione, la sua candidatura è stata ritirata dal consigliere D'Amore (Psi) in quanto Anzelotti verrà comunque nominato nel consiglio d'amministrazione in rappresentanza di altri organismi.

All'unanimità sono state infine approvate due mozioni (una del Pci e l'altra presentata da tutti i partiti) sulla decisione della Tirrenia di togliere la «Staffetta Mediterranea» dalla linea Trieste-Libia.

In esclusiva a Trieste
le Collezioni
autunno inverno 80-81

L'APE boutique REGINA
VIA GENOVA 21

La Matta
Sicons
Florentine Flowers
Sander's
Marina Ferrari
Fontana
Gibò
Pims
Walter Albini
Solleciti

CENTRALVIAGGI
Ponte di Ognissanti

IN PULLMAN		Lire
POSTUMIA, PLITVICE, ZARA	30/10-2/11	168.000
VIENNA	1-4/11	205.000
SORRENTO, CAPRI, AMALFI	21/10-4/11	249.000
BUDAPEST	31/10-4/11	265.000
IN AEREO		
PARIGI	31/10-3/11	318.000
ATENE ed ARGOLIDE	31/10-4/11	390.000
MADRID e TOLEDO	30/10-3/11	415.000

più tassa d'iscrizione

PrenotateVi per tempo!

UFFICIO CENTRALE VIAGGI - Corr. CIT
Piazza Unità d'Italia 6, tel. 62621
IL MONDO AL GIUSTO PREZZO

VENDITA UVA da VINO
solo merce scelta
BIANCA - NERA - MOSCATO
Super Ortofrutticolo
P.le Cagni 1 - TS - Tel. 810321 (040) (capolinea 19)

LEGA ITALIANA PER LA LOTTA CONTRO I TUMORI
La Lega contro i tumori - Trieste svolge opera di assistenza ai malati di cancro e ai loro familiari.
Aiutiamo la Lega in questo compito sociale e umano dandole il nostro contributo.
Telefono 729201

CORSI DI HOSTESS
DI VOLO - D'AZIENDA
TURISTICA - RECEPTIONIST
PUBBLICHE RELAZIONI
Per diplomate o cultura equivalente.
Preparazione alto livello tenuta da psicologi, professionisti e docenti di madre lingua.
Per un colloquio informativo presentarsi a:
WALL STREET INSTITUTE
TRIESTE - VIA UDINE 11
TEL. 040 - 414733

DALL'URUGUAY
la moda femminile inverno 80/81
completi, maglioni, vestiti, ponchi, calzettoni, guanti, ruane, berretti e oggetti originali da regalo
PATERNITI SHOPPING
Largo a Roiano 1 (ang. viale Miramare)

Italo Zanardi
per Germaine Monteil
la invita dal 7 all'11 ottobre 1980 presso la
PROFUMERIA PORTICI
Portici Chiozza, 1 - TRIESTE - tel. 796695
Per presentarle Color Collection, il più attuale "make up" di Germaine Monteil, che ruba alla natura le sue più belle sfumature.
Italo offrirà ad ogni signora un "make up" personalizzato,
ed una esperta consulente di bellezza Germaine Monteil sarà a sua disposizione.
È opportuno telefonare per appuntamento.
Germaine Monteil
quando la bellezza nasce dalla qualità.
Semplicemente.

CELINE
PARIS
Un nom, un style...
IN ESCLUSIVA A TRIESTE
La Diligenza!
VOLTI DI CHIOZZA 1 - TELEFONO 722289
Dépositaires dans les villes principales
Prestige du Cuir
Couture/Sportswear

la boutique della pelle
CUIR CHIC
la moda autunno-inverno
nei capi più raffinati
MONFALCONE
Via F.lli Rosselli, 73 - Tel. 0481/74275

GIORNALE DI TRIESTE

INCERTEZZE SUL FRONTE TRIBUTARIO

Eccoci orfani del decretone

Cessa l'accorpamento delle aliquote Iva
Nuove ricevute fiscali il mese prossimo

Sempre più infuocato ed intricato il panorama tributario, ove regna sovrana l'incertezza del diritto per contribuenti, uffici finanziari e consumatori finali, questi ultimi colpiti dall'altalena dei prezzi per le merci e i servizi interessati al dietrofront delle aliquote Iva.

Decaduto ingloriosamente il decretone, sembra ormai sicura la presentazione di un disegno di legge di iniziativa governativa per la sanatoria degli effetti prodotti dai decreti fiscali non convertiti in legge — per il periodo in cui furono in vigore — in forza dell'art. 77 della Costituzione che prevede appunto la possibilità in Parlamento di regolare con legge i rapporti giuridici sorti sulla base di decreti non convertiti. Meno probabile appare invece la possibilità di richiamare in vita talune delle più importanti innovazioni volute da Reviglio, in quanto vi ostano ben precise norme regolamentari, a meno che non si ricorra a soluzioni giuridiche «di fantasia» non certo nuove per il legislatore italiano e per quello fiscale in particolare.

Viene quindi meno, oltre all'accorpamento delle aliquote Iva, anche l'obbligo di anticipare l'autotassazione degli acconti d'imposta da effettuarsi pertanto alla normale scadenza di novembre e nella misura originaria del 75% e pari sorte dovrebbe verosimilmente toccare, almeno per l'anno in corso, alla deducibilità del reddito complessivo delle spese mediche, che sarà consentita solo parzialmente come in passato.

Entrerà viceversa regolarmente in vigore dal 1. novembre l'estensione della ricevuta fiscale ai commercianti al minuto di alcune categorie di elettrodomestici, ai riparatori di auto e motoveicoli, ai parrucchieri per signora, gioiellieri e pellicciai, con le modalità previste dal decreto ministeriale del 2 luglio scorso che necessita comunque per la pratica attuazione di ben precise istruzioni ministeriali.

Sempre in tema di ricevuta fiscale, continuano a fioccare a carico di ristoranti ed albergatori sanzioni di ordine di miliardi, anche per sole irregolarità di carattere formale, accertate dagli organi di polizia tributaria che però non danno luogo a corrispettive entrate a favore dell'erario sia per l'attivazione di procedimenti contenziosi, sia per la possibilità da parte degli Uffici Iva di applicare sostanziose riduzione ai verbali in base all'ancora vigente art. 8 della legge 7 gennaio 1929, n. 4.

Tale legge, che contiene norme generali per la repressione delle violazioni tributarie, non può essere abrogata o modificata da leggi posteriori concernenti i singoli tributi se non per dichiarazione espressa del legislatore con specifico riferimento alle singole disposizioni abrogate o modificate, come avvenuto per esempio per i beni viaggianti che pertanto non sono suscettibili di «sconti» particolari.

Per le ricevute fiscali, viceversa, il legislatore non ha ritenuto di derogare alla norma generale del 1929, consentendo quindi la configurazione del cosiddetto illecito continuato che beneficia di un trattamento benevolo consistente nell'applicare, in luogo delle pene pecuniarie dovute per ogni singola violazione, una sanzione che al massimo arriva alla metà dell'importo che si renderebbe complessivamente dovuto.

La discriminazione operata dal legislatore tra bolle di accompagnamento e ricevute fiscali si rivela in ogni modo palesemente e ingiustificatamente iniqua nel trattamento sanzionatorio che dovrebbe essere identico, con la mitigazione delle pene pecuniarie riservate alle sole infrazioni di carattere meramente formale per entrambe le fattispecie di adempimenti tributari.

Francesco Paticchio

Il nuovo comandante

Si susseguono le visite di presentazione del nuovo comandante del presidio militare alle autorità civili. Ecco il gen. Carlo Alberto Correale dal presidente del Consiglio regionale, Colli con il quale si è intrattenuto cordialmente *(Giornalfoto)*

ORE DELLA CITTA'

Lectura Evangelii

Domani sera nella sede di via San Nicolò 22 del «Servi dell'Eterna Sapienza» prenderà l'avvio l'annunciato corso di Lectura Evangelii dedicato ai fondamenti biblici e teologici del Regno di Dio. Con inizio alle 19.15 il vescovo mons. Lorenzo Bellomi tratterà il tema «Il seme che cresce da solo» (Marco 4, 26-29). Seguiranno ogni sera sino a venerdì 10 lezioni di mons. Remigio Carletti, padre Aurelio Andreoli, mons. Eugenio Ravignani e mons. Giuseppe Rocco.

Pellegrinaggio a Pola

La «Famiglia polesana», aderente all'Unione degli Istriani, organizza per il 2 novembre l'annuale pellegrinaggio al cimitero di Pola in unione ai concittadini del «Circolo giuliano-dalmata» di Genova. Per informazioni e iscrizioni gli interessati possono rivolgersi alla sede di via Silvio Pellico 2, ogni giorno dalle ore 10.30 alle 12.30.

Testimoni di Geova

Stamane con inizio alle 11 nella sede di Scala Santa dei Testimoni di Geova, in occasione del battesimo per immersione di un nuovo adepto, Alberto De Cesco terrà un discorso sul significato del rito. L'ingresso sarà libero.

Mogli di medici

Per domani alle 9.30, nella sede di via Tor Bandena dell'Ordine dei Medici è fissata la prima riunione, dopo la parentesi estiva della sezione cittadina, dell'associazione mogli di medici italiani.

«Fameia Capodistriana»

Domenica 19 si svolgerà a Verona il raduno nazionale della «Fameia Capodistriana». Si informano i soci ed i simpatizzanti che le prenotazioni per la partecipazione si ricevono nella segreteria dell'Unione degli Istriani in via Silvio Pellico (tel 795293) dalle 10.30 alle 12.30.

Collegio ragionieri

Domani nella sede di via della Zonta 2 del Collegio dei ragionieri prenderà l'avvio il corso preparatorio agli esami di abilitazione alla professione di ragioniere. La prima lezione sul tema «Etica professionale» sarà tenuta con inizio alle 19 da Luciano Savino.

Bruno Fabris premiato

Tra i premiati del concorso internazionale «Dante Alighieri» per le lettere e le arti figura il concittadino Bruno Fabris. La consegna dei riconoscimenti per l'edizione 1980 avverrà sabato prossimo a La Spezia sede della Camera di commercio, presente anche un rappresentante dell'ambasciata francese.

Pueri cantores

Sono aperte le iscrizioni all'associazione Pueri cantores Piccolo coro San Giovanni. Per informazioni rivolgersi alla sede dell'Oratorio di via San Cilino 101.

Amici dei funghi

All'insegna degli «Incontri del lunedì» il gruppo micologico «Giacomo Bresadola» e il civico museo di Storia naturale propongono questa volta il tema «Alcune specie fungine esaminate sotto l'aspetto gastronomico» che sarà trattato da Bruno Derini, con inizio alle 19 nella sala delle conferenze di via Clamician 2. Ingresso libero.

Derossi al CdS

Per i pomeriggi dedicati dal Circolo della Stampa alle signore e organizzati da Fulvia Costantinides, mercoledì prossimo con inizio alle 16.30 nella sede di corso Italia 12, il dott. Rinaldo Derossi, ben noto ai lettori della nostra terza pagina, parlerà sul tema: «Piccole acque triestine» corredando la sua conversazione con una carrellata di diapositive a colori realizzate da Sergio Derossi.

Ginnastica ritmica Cmm

Hanno avuto inizio il 2 ottobre u.s. i corsi di ginnastica ritmica presso la sede sociale del Circolo, via Roma 15 (nel salone principale). Continuano le iscrizioni presso la segreteria dalle ore 16 alle 18.

Nozze d'oro

Giuseppe e Giuseppina Dagnello, genitori di un nostro caro collega di lavoro, festeggiano oggi mezzo secolo di matrimonio, circondati dall'affetto dei figli, delle nuore, dei nipoti, degli altri parenti e d'uno stuolo di amici che augurano loro ogni bene e ancora tanti anni di vita serena. In ricordo del «sì» pronunciato cinquant'anni or sono a Cattinara davanti all'altare della SS. Trinità, i coniugi, ai quali vanno i nostri più vivi rallegramenti, si ritroveranno oggi nella chiesa dei Salesiani.

Uniti dallo stesso affetto di quand'erano sposini, Felice Corte e Maria Benedetti si ritroveranno stamane alle 11 nella chiesa di San Pio X ricordando il «sì» pronunciato cinquant'anni fa a Portorose. Agli auguri del figlio, della nuora, dei nipoti e degli altri parenti si aggiungano le nostre felicitazioni.

Nella chiesa di San Pio X oggi Mario Berenini e Giulia Sutter rivivranno con la mente e con il cuore al 5 ottobre 1930, quando furono uniti in matrimonio davanti all'altare di San Vincenzo de' Paoli. Li festeggiano affettuosamente il figlio, la nuora, le nipoti, gli altri parenti e gli amici. Rallegramenti vivissimi.

Telefono amico 766666/7

Ti sei domandato che cos'è?Telefonaci!

Karate

L'A.S. «I Samurai di Yoganandà», informa che sono aperte le iscrizioni per l'anno 1980-81 ai corsi di: Karate tradizionale, Contact, Ju Jitsu (difesa personale) per amatori, agonisti, donne, bambini. Direttore tecnico M. Roberto Tamburini, cintura nera 2° Dan. Per informazioni: palestra «G. Tartini» via Ghega 12 il lunedì e giovedì dalle 19 alle 21 o palestra Eca via Pascoli 31 il mercoledì e venerdì dalle 18 alle 19.

6 giorni a Vienna

11-16 ottobre con «Civiltà mitteleuropea»: un'occasione irripetibile per visitare l'antica capitale e la mostra teresiana. Quota L. 198.500. Prenotazioni ad esaurimento telefonando al 795154 (segreteria automatica).

Corso taglio cucito

Aperte le iscrizioni al corso con metodo «Facilmoda». Posti limitati: presso ditta *Villini*, piazza Goldoni, tel. 793666.

Corsi di pianoforte

Sono aperte le iscrizioni ai corsi di pianoforte per adulti e bambini. *Istituto Enenkel*, via Battisti 22, tel. 761989.

Montanelli

Saremo lieti di presentare alle signore la collezione creata per l'autunno-inverno: abiti, tailleurs, giacche, cappotti, realizzati in tessuti di pregio e con perizia sartoriale. Eseguiamo anche modelli su misura. Via Imbriani 2 I piano.

Vendita straordinaria

Per rinnovo locali con sconti del 30-40-50-60% su tessuti, tendaggi, cuscini, copriletti. G. *Sincovich*, viale D'Annunzio 26. (Aut. al Comune in data 20-9-80 dal 29-9-80 al 31-10-80).

Piedi - Piedi - Piedi

Leggeri e scattanti, perché liberati dagli ispessimenti dolorosi; esteticamente accurati; per il perfetto taglio delle unghie. Esclusivamente per appuntamento. *Istituto Dermoestetico Fedele*, via Cassa di Risparmio 4, tel. 631901.

Mamme! Studenti!

Da *Vialesport* troverete maglie e calzoncini per tutte le scuole. Scarpe delle migliori marche da L. 4.900 in poi. Ricordatevi. *Viale Sport* via Muratti 1/A.

Con la salvietta

Semplicissimo: per non aggrovigliare i capelli bagnati, anziché strofinarli con la salvietta, tamponarli delicatamente. Si asciugheranno meglio. Il «mestiere» di *Nereo*, acconciatore di classe in viale XX Settembre 14, è fatto di mille segreti. Le sue clienti, da vent'anni sue fedelissime, lo sanno.

VENDITE GIUDIZIARIE
fallimentari ereditarie volontarie

Sabato alle ore 11 asta

in via Gravisi 11/1:

8 auto sequestrate

Fiat 124, 125, 1500, 850, BMW, Alfa Romeo ed un autocarro Fiat 241 TN, come dettagliatamente descritti nel Bollettino settimanale distribuito gratuitamente in piazza Goldoni 1.

Sabato alle ore 16 asta

in via Ananian 2: motociclo per cross KTM, macchina per caffè Faema, macina dosatore e vari altri beni mobili.

Giornalmente senza aste

cucine, stanze da letto, ingressi, scarpiere, mobiletti da bagno.

Salotti e soggiorni

direttamente dalla fabbrica, inoltre oggetti di artigianato per l'arredamento della casa, quadri, tappeti orientali e lampadari in cristallo al prezzi più convenienti, in piazza Goldoni 1 e via Vittorino da Feltre 2.

SEGNALAZIONI

Miani nel cuore della sua città

Nel trigesimo della morte di Michele Miani, suo figlio ci ha scritto per esprimere un commosso ringraziamento ai cittadini che hanno reso omaggio allo scomparso.

«È stato così dimostrato — dice fra l'altro la lettera — che il bene operare a favore della collettività non viene dimenticato, sia pur esso stato confinato per anni nell'oblio».

Vengono poi ricordati «gli applausi spontanei dei lavoratori, amici e compagni, istriani, triestini e sloveni» al passaggio del feretro di Michele Miani, e si rivela che «i suoi sentimenti, i suoi principi, il suo pensiero, i suoi ideali sono profondamente radicati e condivisi».

Dopo un richiamo alle parole di Pertini sull'impegno di tramandare alle giovani generazioni il messaggio di chi si è battuto per riconquistare la libertà, la lettera così si conclude:

«Un grazie di cuore al sindaco on. Manlio Cecovini per le elette parole che ha voluto indirizzare a mio padre, alle autorità tutte che sono intervenute alle esequie e alla stampa per aver messo in risalto i tratti essenziali dell'uomo: culto dell'onestà, antifascismo, dedizione totale alla democrazia. In memoria di Michele Miani, da parte mia e della famiglia, un deferente e grato ricordo. Silvano Miani».

Insegnanti e sedi

Con riferimento alla segnalazione del 31 agosto «Sedi definitive agli insegnanti», il Provveditorato agli Studi informa che è visibile all'albo di quell'ufficio Decreto ministeriale 21 luglio 1980 relativo all'assegnazione di sede definitiva ai docenti immessi in ruolo ex art. 17 della legge 30 luglio 1973 n. 477 ed ex art. 13, comma 7°, 11° e 13° della legge 9 agosto 1978, n. 463.

Piccolo albo

Nella zona di Gretta è stato smarrito un pastore tedesco nero-focato di piccola taglia e di due anni circa di età. Il cane, che risponde al nome di Toy, è munito di collare e di regolare medaglia. Chi ne sapesse qualcosa è pregato di voler gentilmente telefonare al numero 415335

I CAMBIAMENTI NEL CALENDARIO INPS

Pensioni e scadenze

L'incaricato stampa dell'Inps cortesemente scrive: Nelle «Segnalazioni» di sabato 20 settembre, la lettrice Maria Fonda si rivolge al direttore della sede dell'Inps per sapere perché dall'inizio dell'anno riceve la pensione marittima di cui è titolare dal giorno 7 dei mesi pari, anziché dal primo giorno degli stessi mesi, come avveniva per il passato, e si dice fiduciosa in un ritorno all'originaria cadenza.

Non si tratta di un ritardo occasionale da sanare: allo scopo di correggere gli squilibri numerici venutisi a creare nel tempo fra i pagamenti delle varie scadenze, l'Inps ha dovuto provvedere a un completo riesame del relativo calendario, apportandovi una serie di modificazioni più o meno sensibili; tale nuovo calendario, che è andato in vigore con il gennaio di quest'anno, prevede fra gli altri anche lo spostamento in via definitiva del pagamento dei ratei delle pensioni categoria Pmo dall'1 al 7 dei mesi pari.

Questi cambiamenti non hanno avuto adeguata pubblicizzazione e sono sfuggiti a molti pensionati, perché sono venuti ad interferire con altri ritardi e slittamenti, verificatisi occasionalmente nei primi mesi dell'anno in seguito all'applicazione della scala mobile e degli altri miglioramenti pensionistici. Con molti cordiali saluti, dott. Claudio Moraro.

Sotto il metro

Con riferimento alla segnalazione «Sotto il limite del metro e... delle buone maniere» pubblicata il 23 settembre, l'Act sa che ogni passeggero ha diritto al trasporto gratuito di un bambino che sia di altezza inferiore a un metro e che non occupi un posto a sedere. Tale disposizione è precisata nelle condizioni di trasporto esposte in vettura. Per tutti gli altri aspetti l'estensore della segnalazione è pregato di mettersi in contatto con l'Ufficio R.C. (tutti i giorni feriali dalle 7.30 alle 13.50, tel. 744461 int. 50).

Studiare di domenica

Gli studenti del biennio dell'Istituto tecnico «Gian Rinaldo Carli», sezione periti aziendali e corrispondenti in lingue estere, chiedono che sia preso in considerazione il loro orario scolastico per l'anno 1980/81, nel quale è previsto lo svolgimento delle lezioni anche nel pomeriggio di sabato e il lunedì mattina.

Gli studenti, quindi, si vedono costretti a studiare la domenica, unico giorno di libertà. Il disagio non colpisce soltanto gli alunni, ma anche i professori che devono sottostare a questi orari scomodi. Il problema si era già presentato nell'anno scolastico 1979/80, quando le lezioni si svolgevano con doppi turni, che prevedevano due giorni al pomeriggio.

Chiediano al più presto provvedimenti e la solidarietà di tutti quelli che sono in grado di aiutarci. Seguono firme di studenti del Carli, sezione periti aziendali e corrispondenti in lingue estere.

La baia di Sistiana collegata col Tevere?

Egregio direttore, ho seguito con estrema attenzione i resoconti della stampa cittadina e nazionale, nonché il dibattito politico sulla presunta vendita della baia di Sistiana. Come consigliere provinciale ho presentato un'interrogazione al presidente Carbone.

Penso tuttavia che, nonostante i chiarimenti dell'amministrazione comunale di Duino Aurisina, nonostante le dichiarazioni del signor Sartori, a nome e per conto della Ediltur, diversi aspetti della intera vicenda vadano ancora chiariti. In tutta questa vicenda chi è rimasto sempre silenzioso è il Vaticano, o meglio chi lo rappresenta a livello cittadino.

Se è vero che la congregazione dei Padri Armeni, che ha sede a Venezia, è una congregazione religiosa, ed è proprietaria attraverso la Ediltur, della baia di Sistiana; se è vero, e i fatti lo dimostrano, che tale Congregazione, dipende direttamente dalle autorità vaticane, sta cercando di vendere la baia di Sistiana, coinvolgendo interessi stranieri che forse l'opinione pubblica non riesce a giustificare, non si comprende perché le massime autorità ecclesiastiche non abbiano fatto i passi necessari per rendere edotti i triestini sugli orientamenti che stanno emergendo nell'affare.

Troppe volte il Vaticano è stato accusato di silenziosa complicità nel favorire disegni politici (vedi Osimo) che alla fine si sono rivelati non adeguati alle esigenze cittadine. Sarebbe grave che di fronte a quanto sta emergendo sulla operazione economica connessa alla baia di Sistiana le autorità ecclesiastiche calassero un velo di silenzio. I triestini potrebbero trarre delle conclusioni che non gioverebbero certo alla credibilità delle istituzioni preposte alla gestione della Chiesa.

Gianni Marchio.

INGLESE
FRANCESE
TEDESCO
SERBO-CROATO
Corsi diurni e serali a tutti i livelli
Corsi per bambini dai 6 ai 12 anni
ULTIMI GIORNI PER LE ISCRIZIONI
SCUOLA PER INTERPRETI
VIA SAN FRANCESCO, 6 — TELEFONO 732815

TELEPICCOLO
CANALE 41 CANALE 55
Questa sera vi proponiamo:
ORE 21.30
L'assassino è al telefono
con Telly Savalas
Inoltre vi segnaliamo:
ORE 16
Sherlock Holmes
3° episodio
ORE 20.30
Testimone attendibile
Telefilm della serie Project U.F.O.

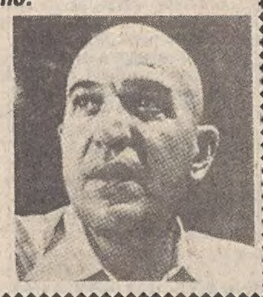

VIAGGI DI OGNISSANTI
U.T.A.T.
26 ottobre/2novembre: ROMANTICO SUD, in autopullman
26 ottobre/2 novembre: TRIANGOLO DEL SOLE, in nave e autopullman
28 ottobre/2 novembre: PRAGA, in autopullman
28 ottobre/2 novembre: NAPOLI, CAPRI E COSTA AMALFITANA in autopullman
29 ottobre/2 novembre: ROMA E IL LAZIO, in autopullman
29 ottobre/2 novembre: UMBRIA ROMANTICA, in autopullman
29 ottobre/2 novembre: TOSCANA, in autopullman
29 ottobre/2 novembre: MONTECARLO, NIZZA E RIVIERA LIGURE in autopullman
30 ottobre/3 novembre: MADRID E TOLEDO, in aereo
30 ottobre/5 novembre: SARDEGNA PITTORESCA, in nave e autopullman
30 ottobre/6 novembre: LENINGRADO E MOSCA, in aereo
1/4 novembre: VIENNA, in autopullman
1/4 novembre: BUDAPEST, in autopullman
1/5 novembre: BUDAPEST, in autopullman
1/5 novembre: VIENNA, in autopullman
1/5 novembre: VIENNA, in treno
2/9 novembre: EGITTO, in aereo
U.T.A.T. Via Imbriani 11 - Telefono 767831
Galleria Protti 2 - Telefono 68311

CORSI DI TEDESCO
AL CIRCOLO DI CULTURA ITALO-AUSTRIACO
Insegnanti di madrelingua tedesca
Iscrizioni a partire da lunedì 22 corrente, giornalmente, sabato escluso, in Via San Nicolò 21/II, dalle ore 17.30 alle 19.30

STUDIO SPECIALISTICO PER PROTESI DENTARIA
Preventivi gratuiti ore 18-19 tutti i giorni
VIA PALESTRINA 3
Tel. 767077

Un altro servizio che offrirà la
PATERNITI VIAGGI

POLIAMBULATORIO
per la DIAGNOSI e la CURA delle CEFALEE
SANATORIO TRIESTINO
Via Rossetti 62
Per appuntamenti tel. 793456

Appuntamento d'Autunno
IN VIA GALLINA, 1

alle pelletterie ARGIA
con i nuovi modelli in esclusiva:
ETIENNE AIGNER • BOTTEGA VENETA
FONTANA • D. ELISSA

SUPERMERCATI BOSCO
1880-1980
POGGI PAESE

Per Poggi Paese linea bus 22

offrono dal 6 ottobre

MELE JONATHAN al kg	L. 280	OLIO DI SEMI lt 1	L. 780
MELE GOLDEN al kg	L. 280	POMODORI PELATI 400 gr	L. 170
RADICCHIO ROSSO CHIOGGIA al kg	L. 380	LATTE FONTEBIANCA lt 1	L. 390
COSCE DI POLLO al kg	L. 980	TAGLIATELLE UOVO DESPAR 250 gr	L. 490
BRACIOLE DI MAIALE al kg	L. 3980	CAFFÈ SUERTE 200 gr	L. 1490
MUSCOLO VITELLONE al kg	L. 4980	PESCHE ALLO SCIROPPO 1 kg	L. 680
FORMAGGIO FONTAL all'etto	L. 320	CIOCCOLATO DE LICIA 150 gr	L. 950
FORMAGIO PROVOLONE DOLCE all'etto	L. 480	CONFETTURA DESPAR 350 gr	L. 680
VINI del Veneto lt 1.50 TOCAI, VERDUZZO MERLOT, CABERNET	L. 1750	FUSTINO PANNOLINI KIMBI	L. 4490

DESPAR

GIORNALE DI TRIESTE

VENERDÌ E SABATO LA CONFERENZA INTERNAZIONALE

Il trasporto container nel mondo assicurativo

Il trasporto internazionele di merci con container sta assumendo dimensioni sempre più rilevanti, con notevoli riflessi su vari comparti anche non direttamente connessi con questa attività. Per approfondire lo studio di questo importante settore e sviluppare indirizzi e proposte concrete è stata organizzata la II Conferenza internazionale sui problemi tecnici e assicurativi del trasporto containerizzato, che si terrà a Trieste venerdì e sabato.

Il programma di questa attesa conferenza è stato illustrato ieri mattina nel corso di una conferenza stampa tenuta dal dott. Piccini, presidente della Trieste Consult, società organizzatrice della manifestazione da Franco Samaestri, consigliere della Trieste-Consult e dal dott. Padoa, presidente dell'«Association de Geneve pour l'etude de l'economie de l'assurance».

Già nel settembre del 1976 la Trieste-Consult-espressione delle quattro compagnie generali di assicurazione triestine (Generali, Ras, Lloyd Adriatico e Sasa), della Cassa di risparmio di Trieste, dell'Associazione industriali e della Camera di commercio — aveva organizzato con l'appoggio dell'Amministrazione regionale, una conferenza internazionale sui problemi tecnico assicurativi del trasporto containerizzato.

La manifestazione del 10 e 11 ottobre — è stato detto nel corso dell'incontro — si ricollega ed anzi sviluppa i contenuti della prima conferenza i cui risultati furono così positivi da indurre la Trieste-Consult a istituzionalizzare la conferenza, per verificare, con le categorie interessate, i progressi compiuti e gli aspetti non ancora risolti nella ricerca di un costante aggiornamento tecnico e legislativo di questo comparto.

Partendo da tale premessa e con il contributo finanziario della Regione, la Trieste-Consult ha perciò affidato all'istituto Battelle di Ginevra la realizzazione di uno studio, che sarà appunto presentato nel corso della Conferenza, con il quale sono state esaminate due correnti di traffico (Germania del Sud-New York via Amburgo e Germania del Sud-Medio Oriente via Trieste e viceversa, l'una con caratteristiche di probabile ottimalità e l'altra in via di sviluppo) allo scopo di identificare le cause dei ritardi e dei danni nel trasporto con container; di valutare la portata di questi avvenimenti, classificazione e analizzandone le conseguenze e, infine, di proporre una serie di misure di natura tecnica, normativa e organizzativa, logistica e legislativa atte a ovviare alle cause dei ritardi e dei danni

Nel corso dell'incontro di ieri è stato anche presentato il programma della Conferenza. Nella prima giornata vi saranno le relazioni di qualificati esperti, quali Vittorio Fanfani presidente dell'italcantieri, Michele Lacalamita amministratore delegato del Lloyd Triestino, Ernesto Marzari presidente dell'Associazione Spedizionieri del porto, Michele Zanetti presidente dell'Ente Porto, G. B. Ballantine amministratore delegato della Repcom, Art Tepper consulente legale della All Trans International del New Jersey.

Alla manifestazione della Trieste-Consult è stata annunciata anche la partecipazione del ministro dei trasporti, sen. Formica.

La Conferenza si aprirà venerdì alle 9.30 nella sala maggiore della Camera di commercio.

Settima unità del Med. Club

I collegamenti marittimi tra Trieste e l'Estremo Oriente si sono arricchiti di una nuova unità, la francese «Chevalier de Blois», di 15.951 tonnellate di stazza lorda. La nave è partita da Trieste per il suo primo viaggio alla volta di Singapore, Hong Kong, Tokio e Kobe, con un carico di 2.500 tonnellate, ripartito in 200 container. Il ritorno a Trieste è previsto per il 28 novembre.

L'unità svolgerà il suo servizio per conto della Far East Conference, gestita dal Med. Club di Trieste, di cui fanno parte le società di navigazione Lloyd Triestino e Lauro, nonchè due compagnie giapponesi. Il collegamento con l'estremo oriente è assicurato da 7 navi del Med. Club, tutte portacontainer.

CONCLUSE LE GIORNATE DI STUDIO

Benzodiazepine: ruolo terapeutico

Quando circa 25 anni orsono venne introdotta in terapia la prima benzodiazepina ansiolitica, il clordiazepossido, molti aspetti della medicina pratica hanno trovato in esso e nei suoi derivati un importante strumento terapeutico.

In questo modo si è assistito al passaggio da un campo inizialmente psichiatrico a una vasta diffusione nella terapia di varie sindromi nelle quali l'ansia o i suoi correlati somatici venivano a costituire il denominatore comune.

Dal capostipite è originata tutta una serie di composti che si sono man mano andati differenziando nell'applicazione terapeutica e nelle loro caratteristiche farmacologiche. Tutto ciò ha costituito la premessa per una messa a punto dei diversi aspetti delle benzodiazepine, che ha dato origine alle giornate di studio sui rapporti tra struttura, attività, durata d'azione, che si sono tenute nella nostra città.

Il convegno, organizzato dal prof. Vertua, direttore dell'Istituto di Farmacologia e Farmacognosia, ha riunito nella nostra città un qualificato numero di relatori (farmacologi psichiatri neurologi internisti chirurgi), ognuno dei quali ha portato il contributo delle proprie conoscenze specifiche.

Le vent'otto relazioni, che hanno particolarmente preso in esame l'attività delle più recenti benzodiazepine, ne hanno confermato l'efficacia terapeutica e il loro ampio margine di sicurezza. Particolarmente importante è il fatto che a tutt'oggi questi derivati si sono riconfermati insostituibili per il trattamento delle più diverse manifestazioni ansiose, in tutte le loro espressioni cliniche, anche in funzione dell'assenza di pericolosità, pure nel corso che esse vengano incautamente assunte dal paziente in dosi che eccedano di molto la dose terapeutica.

Un altro aspetto fondamentale è rappresentato dall'attività favorente il sonno, che ha sottratto da tempo il paziente alla pericolosità dei vecchi barbiturici. Alla manifestazione hanno presenziato i presidenti delle più importanti società scientifiche e cliniche italiane.

RITORNA IN AULA IN UNA NUOVA VESTE IL DOTT. BRENCI

Esordio come presidente

Dopo la nomina al vertice di una sezione del Tribunale

Il neo-eletto presidente di sezione del Tribunale, dott. Alessandro Brenci, presiederà domani la sua prima udienza penale. Entrato in magistratura nel 1957, il dott. Brenci fu destinato alla Procura della Repubblica quale sostituto e vi rimase sino al 1963, quando assolse il rituale tirocinio in Pretura per ritornare poi a indossare la toga di sostituto procuratore.

Quale requirente, egli ha firmato le requisitorie scritte dei più gravi fatti di sangue di questi anni: dal delitto di via del Muraglione all'assassinio dell'anziano professore di Rotano.

Schietto, semplice e nemico del suono vuoto delle parole, il dott. Brenci si è imposto sempre oltreché per la sua dottrina, anche per il suo innato buonsenso e per la concisione quasi tacitiana delle sue argomentazioni sia orali sia scritte. E' stato un magistrato che ha sempre guardato alla realtà obiettiva dei fatti e quando le sue richieste non furono recepite nel giudizio di primo grado, vennero immancabilmente accolte in sede di appello. Il caso dell'attentato alla Siot lo prova.

Già in istruttoria, egli aveva chiesto l'assoluzione dei tre francesi e del cineasta italiano dall'accusa di associazione per delinquere per insufficienza di prove e la derubricazione dall'imputazione di tentata strage in quella di incendio doloso aggravato dalla circostanza che il crimi-

Il dott. Alessandro Brenci

ne era stato commesso contro uno stabilimento industriale.

L'Assise di primo grado disattese le sue conclusioni, che furono invece avallate per i tre francesi dall'Assise d'appello, i cui giudici assolsero il cineasta per insufficienza di prove. Al dott. Brenci va anche il merito di avere opposto il primo argine al fiume di olio di hashish che, dall'Oriente, stava inondando Trieste: egli fece effettuare il primo rilevante sequestro di questo stupefacente.

Uomo di studio ma anche di azione, e della sua fermezza e del suo equilibrio ha dato chiara prova il giorno di un tentato ammutinamento al Coroneo: seguito da venti agenti di custodia in divisa, il dott. Brenci affrontò con decisione i detenuti e, senza inutili discorsi, li fece rientrare in cella nel volgere di due minuti. I tumulti si spensero senza funeste conseguenze né per le persone né per le cose.

Al presidente Brenci i più cordiali auguri di buon lavoro nel nuovo, impegnativo incarico dove, siamo certi, saprà portare la sua impronta di magistrato validissimo, di uomo sereno e capace.

Tentato furto

Quindici colpi di cacciavite non sono bastati a mettere k.o. la porta d'entrata dell'appartamento del pensionato Pietro Malusà, di 74 anni, abitante in via Colonna 5. Rientrato dopo dieci giorni di assenza, il padrone di casa ha trovato la porta danneggiata ma chiusa. Ha telefonato ugualmente alla polizia, che ha eseguito i rilievi, registrando l'episodio come «tentato furto con scasso».

Mostre d'arte

GALLERIA TEATRO ROMANO
Via Donota
Incisioni di
SALVATOR ROSA

Galleria «Tavolozza d'oro»
PIAZZA PUCHER 3/b
Sculture di
PROTEO HIRST

GALLERIA ROSSONI
espone
ALBA HRELIA

Elargizioni dei lettori

In memoria di Eleonora Loser nel V anniv. (5/10) da Francesca Gropaiz 10.000 pro Biblioteca «E. Loser» (II Circolo didattico).

In memoria di Imero M. Weinrich da Nori 20.000 pro Comunità evangelica augustana.

In memoria dello zio Francesco Zennari dai nipoti Ada e Aldo Grubelli 10.000 pro Centro tumori.

In memoria di Giorgina Fragiacomo dagli inquilini del n. 22 di via Baiamonti 34.000 pro Centro tumori.

In memoria della figlia Luisa dai genitori Anci e Bruno Mari 5.000 pro Istituto per l'infanzia Burlo Garofolo, 5.000 pro Anffas.

In memoria di Ester Cattelani ved. Steidler dai colleghi del figlio Ennio Steidler 20.000 pro Centro tumori, 10.000 pro Eca, 17.000 pro Pro Senectute.

In memoria di Mario Udovich dai consoci Circolo canottieri Saturnia 110.000 pro Uildm.

In memoria di Egone Weiss da C.C. 10.000 pro Uildm Unione distrofia muscolare.

In memoria di Umberto Manfredini dai colleghi di lavoro della F.lli Piccin Spa 55.000 pro Centro tumori.

In memoria di Giovanni Cossina da Maria Woelke 10.000 pro Centro tumori.

In memoria del prof. Aldo Carvin (4/10) da Clara Sossi, Claudia Spehar, Antonietta Seppini, Luciana Calzi 40.000 pro Comunità Famiglia Opicina.

In memoria di Gabriella Cofieri nel VII anniversario (4/10) dalla figlia Gioconda 40.000, da Piero ed Elda Borruso 5.000 pro ospedale Maggiore (Fondo dott. A. Cofieri).

In memoria di Eleonora Loser (4/10) da Bruna Trisciuzzi 10.000 pro Biblioteca «E. Loser» (II Circolo didattico).

In memoria del dott. Cav. Francesco de Reya-Castelletto da Umberto Lina Damini e Silya e Fulvio 10.000 pro Chiesa di S. Vincenzo de' Paoli.

In memoria di Emilio Salvi da Mariateresa Portaluri 10.000 pro Centro cardiologico ospedale Maggiore (prof. Camerini).

Im memoria di Anita Oreti da Bruna Gallico 20.000 pro Istituto ciechi Rittmeyer.

In memoria di Adriano Fragiacomo da Liliana e Luciano Comar 10.000, da Maria Pia Nobilione 10.000 pro Centro tumori.

In memoria dell'ing. Edoardo de Antonellis da Lucio e Laura Ruaro 5.000, da Oreste e Ica Schneditz 10.000 pro Pro Senectute; da Annamaria e Franco Rizzi 10.000 pro Lions Club; da Fulvia Kostoris 10.000 pro Liceo Petrarca «Premio Neera Schubert».

In memoria di Ernesto Bastia nell'XI anniversario dalla moglie 10.000 pro Enpa, 10.000 pro Astad.

In memoria dei cari defunti nella ricorrenza dei decessi da N.N. 20.000 pro Centro tumori.

Per la ricorrenza di San Francesco da Christiana Saveri 10.000 pro Associazione zoofila triestina, 10.000 pro Rifugio animali Astad.

In memoria dell'ing. Edoardo de Antonellis da Nina ed Ester Colizza 10.000 pro Unione italiana lotta alla distrofia muscolare; da Lina Leone e Maria Ieralla 10.000 pro Associazione italiana maestri cattolici.

In memoria di Costante Bonaldo dalla sorella Celeste Tomini 20.000, dalle sorelle Nilla e Jolanda Bonaldo 20.000, dalla sorella Etta e cognato Attilio Pagan 20.000 pro Centro tumori; dalla sorella Rina e cognato Giacomo Lettich 20.000, dai nipoti Nidia e Roberto Pulini 20.000, dai nipoti Graziella e Flavio Fulizio 20.000 pro Centro immaturi Istituto per l'infanzia Burlo Garofolo.

In memoria di Ida Agnoletto in D'Aria da Marisa e Franco Lizier, Antonella Crevato 30.000 pro Parrocchia «S. Marco Evangelista».

In memoria di Argentina Ferretti dalle nipoti Nella e Maria Teresa 30.000 pro Centro cardiologico ospedale Maggiore (prof. Camerini).

In memoria di Angela Lenardon ved. Galante da Elena Vucco 10.000 pro Istituto per l'infanzia Burlo Garofolo.

In memoria di Bruna Bodoia ved. Monti da Lorenza Coronini 5.000 pro Centro emodialisi (ospedale Maggiore).

In memoria di Mario Strudthoff per il compleanno (5/10) da Roberta 20.000, da Claudio e Fioretta Strudthoff, Piero e Marina Longo, Marucci Strudthoff 60.000, da Giuseppe ed Edea Marko 10.000, da Irene Cosulich 10.000 pro Premio di laurea «prof. Mario Strudthoff» (Università degli Studi).

In memoria di Carmela e Remigio Rastello nell'anniversario di matrimonio (5-10) da Rina Minca 5000 pro Istituto Burlo Garofolo (Assistenza infanzia abbandonata).

Da Parte di Fernanda Micheli 10.000 pro Rifugio animali Astad.

Lo specchio dei prezzi

MERCATO ORTOFRUTTICOLO ALL'INGROSSO (*)

ORTAGGI:	MINIMO		MASSIMO	
BIETOLE DA TAGLIO (BLEDE)	120	(300)	720	(800)
CAROTE	288	(—)	518	(—)
CETRIOLI	403	(—)	575	(—)
CICORIA CATALOGNA	300	(300)	480	(500)
RADICCHIO VERDE	600	(600)	2400	(3000)
CIPOLLE GIALLE	288	(—)	403	(—)
FAGIOLINI	460	(800)	805	(1000)
LATTUGHE	240	(1000)	1920	(2500)
MELANZANE	288	(—)	575	(—)
PATATE	150	(—)	300	(—)
PEPERONI	345	(—)	920	(—)
POMODORI COSTOLUTI	403	(—)	518	(—)
PREZZEMOLO	500	(800)	800	(1000)
ZUCCHINE	288	(1000)	1035	(1300)
FRUTTA:				
BANANE	1100	(—)	1155	(—)
FICHI	460	(—)	575	(—)
MELE	230	(—)	920	(—)
MELONI	403	(—)	690	(—)
PERE	345	(—)	805	(—)
PESCHE	460	(—)	920	(—)
UVA	345	(—)	1093	(—)
POMPELMI	660	(—)	770	(—)

MERCATO ITTICO ALL'INGROSSO (**)

PESCI:	MINIMO		MASSIMO	
BRANZINI	18500	(28000)	20000	(28000)
CEFALI	1200	(2000)	2000	(2800)
GUATI GIALLI	500	(—)	3500	(—)
MOLI	2550	(3600)	8000	(5600)
MORMORE	9000	(12800)	10000	(12800)
ORATE	7500	(28000)	23000	(28000)
PASSERE	2500	(3980)	2500	(6800)
PALOMBI (ASIA', CAN)	1500	(—)	5800	(—)
RIBONI	500	(1080)	10000	(16800)
ROSPO (CODE DI)	8000	(—)	8000	(—)
SARDELLE	70	(680)	1140	(1680)
SARDONI	220	(1400)	1430	(2400)
SGOMBRI	1200	(2000)	2000	(2800)
TONNI	3100	(6800)	3200	(6800)
TROTE	2800	(3800)	2800	(3980)
CROSTACEI E MOLLUSCHI:				
ASTICI	—	(—)	—	(—)
CALAMARI	4500	(5980)	6200	(8800)
CANOCE	2000	(2000)	5000	(2400)
CAPELUNGHE	2500	(—)	2500	(—)
CAPEROZZOLI	800	(1200)	1100	(1200)
MITILI (PEOCI)	800	(1200)	800	(1200)
SCAMPI (CODE)	—	(14800)	—	(14800)
SEPPIE	1600	(2800)	3000	(5600)

(*) Listino prezzi del 4.10.1980 - Le cifre tra parentesi si riferiscono ai prezzi dei prodotti di provenienza locale. - I prezzi al netto di tara (15-20%) si intendono per chilogrammo - (**) Listino prezzi all'ingrosso del 3.10.1980 - Le cifre tra parentesi si riferiscono ai prezzi al dettaglio praticati alla Pescheria centrale il 4.10.1980 - I prezzi si intendono al chilogrammo.

ricordati di noi prima di averne bisogno
ASSOCIAZIONE AMICI DEL CUORE
TRIESTE via della Pietà 19
tel. (040) 772.662

Nelle edicole il nuovo numero de
la Bora ieri oggi
• I suicidi a Trieste
• Chi ha «fatto» Trieste?
• Vidali americano
• Il dizionario del dialetto
84 PAGINE LIRE 1000

CAPODANNO CON L'U.T.A.T.
I programmi sia dei viaggi U.T.A.T., sia dei «LONG COURIER» sono in distribuzione presso gli Uffici U.T.A.T. di Via Imbriani 11 e Galleria Protti 2.

CORSI DI SLOVENO
A TUTTI I LIVELLI PER ADULTI E BAMBINI
IN ORARI POMERIDIANI E SERALI
Iscrizioni presso la scuola di Sloveno
VIA VALDIRIVO, 30 dalle 17 alle 20
ESCLUSO IL SABATO - TEL. 64459

LUNEDÌ 3 NOVEMBRE 1980
GIORNATA DEI FIDANZATI

INGLESE, TEDESCO, FRANCESE CON L'ESCLUSIVO METODO WALL STREET
• solo professori di madrelingua
• microcomputer in dotazione ad ogni allievo
• laboratorio linguistico individuale
• programmazione libera per ore e giorni di frequenza
corsi su misura per aziende, managers,
• professionisti
• corsi di «INGLESE» per bambini dai 5 ai 10 anni con il metodo GIOCA E IMPARA
WALL STREET INSTITUTE
38 sedi in Italia
TRIESTE - VIA UDINE 11 - TEL. 414733

Una intelligente decisione può prevenire la calvizie
OGGI LA CALVIZIE SI ELIMINA CON L'INFOLTIMENTO, O SI PUÒ PREVENIRE CON UN TRATTAMENTO LOCALE

Una decisione intelligente e moderna, cioè affidarsi in ogni campo a chi ha esperienza, può rappresentare, per tutti, un aiuto all'angustiante problema della perdita dei capelli. Un fatto che crea insicurezza sia nella donna sia negli uomini e che talvolta dà luogo a veri complessi. Perciò cercare la migliore soluzione è il primo passo che si deve compiere per prevenire questa calvizie, questa insicurezza. Ed oggi è possibile! Con le nuove tecniche di infoltimento o con trattamenti locali, quasi tutto è ottenibile. Così, come decisione intelligente, si presentano i Centri MES che iniziarono 14 anni or sono e da allora la loro esperienza si è arricchita giorno per giorno. Possiamo dire che in Italia sia l'unico Centro specializzato in trattamenti trico—cosmetici, dove i problemi non sono trattati né a livelli miracolosi né terapeutici, ma nel piano di una logica ed accettabile realtà. Queste sono le ragioni per cui abbiamo definito intelligente la decisione di rivolgersi ai Centri MES. Il colloquio di mezz'ora o poco più è sempre possibile. Infatti si può fissare l'ora dell'appuntamento o presentarsi senza formalità. Se durante la consultazione che è gratuita si rileva che il vostro caso può ottenere un reale beneficio dal trattamento MES, si può dire che il più sia stato fatto. Il trattamento basato sul criterio dell'igiene e della restituzione locale è quanto di più efficace e serio sia possibile fare oggi per evitare la calvizie, ottenendo la minimizzazione degli inestetismi locali.

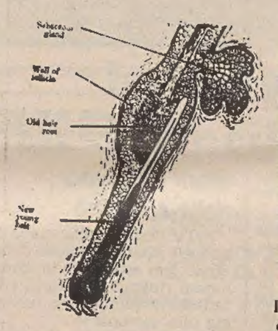

Perciò se volete prevenire la calvizie, fissate oggi stesso il vostro appuntamento con i Centri MES, potrebbe essere il vostro primo passo verso la salvezza di quello che è un bene tra i più preziosi: I vostri capelli. Ed altrettanto, se volete riacquistare la Vostra sicurezza riacquistando tutti i Vostri capelli, i Centri MES, con le loro nuove tecniche d'infoltimento, sono la decisione intelligente che dovete prendere.
I CENTRI MES ricevono dalle ore 9 alle 12.30 e dalle 15.30 alle 20 a:
TRIESTE: Via Valdirivo, 26 - Tel. 040/65878
UDINE: Via Canciani, 16 - Tel. 0432/25908
PADOVA: Galleria S. Fermo, 5 - Tel. 049/664361
VERONA: Piazza Brà, 10 - Tel. 045/24250
ROMA: Via E.Q. Visconti, 8 - Tel. 06/311902
BOLOGNA: Via S. Gervasio, 1 - Tel. 051/265900
FIRENZE: Via Cavour, 8 - Tel. 055/210880
CONSULTAZIONE GRATUITA

ZUCCHI qui
valmar
Specialisti in biancheria per la casa
TRIESTE - VIA UDINE 11 Tel. 040 - 422662
VENDITA PROMOZIONALE
con sconti del 20%
GRANDI FIRME:
- PIERRE CARDIN - KEN SCOTT - RENATO BALESTRA - ROBERTO CAPUCCI - DUCCI - ROBERTA DI CAMERINO - MASTRO RAPHAËL - VALENTINO - PRATESI - COTMA - PIERRE BALMAIN -
Com. ai sensi legge 80 del 19.3.80 il 20/9 dal 25/9 al 23/11/80

GIORNALE DI TRIESTE

LA MANIFESTAZIONE CONTINUERÀ OGGI IN PIAZZA UNITÀ

Romantico giro aereo sui castelli della regione

Nell'ambito di una serie di manifestazioni aeronautiche, organizzate dall'Aeroclub Trieste, si è svolta ieri, con partenza dall'aeroporto di ronchi dei Legionari, una gara di regolarità aerea denominata «Giro dei castelli del Friuli-Venezia Giulia». I sedici equipaggi presenti dovevano «traguardare» i castelli di Udine, Gorizia, Duino, con arrivo sopra il castello di San Giusto a Trieste. Erano presenti equipaggi provenienti da aeroclub di tutto il Triveneto, con la partecipazione di un aereo proveniente dalla vicina Jugoslavia dell'aeroclub di Portorose. Con inizio alle 15.30, gli aerei, suddivisi per categorie rispetto alla potenza ed alla velocità, hanno iniziato a partire, a intervalli di due minuti.

Foto di gruppo davanti ad un aero che riporta ai tempi del volo pionieristico (Foto Leban)

Prima hanno rullato sulla pista i più veloci, poi via via tutti gli altri e, ultimo di tutti, un biplano Stampe «SV 4» austriaco, perfetta riproduzione di un aereo della Prima Guerra mondiale. Alla guida del biplano c'era il pilota Pravisani di Udine con la moglie, equipaggiati con tanto di occhialoni, caschetto di pelle e sciarpa al vento. Erano moltissimi anni che nella nostra regione non si organizzava un «raid» aereo, tanto maggiore quindi il merito dell'Aeroclub Trieste. Il sodalizio, che ha trovato nella persona del dott. Mariano Prearo un presidente dinamico e moderno, ha così messo alla prova le sue capacità organizzative. Tra gli intervenuti, va segnalata la presenza dell'avv. Giuseppe Romano di Varese, socio onorario dell'Aeroclub di Trieste; pilota di bombardieri durante la seconda guerra mondiale e decorato per le sue coraggiose imprese. «Uno degli scopi di questa manifestazione — ci ha dichiarato il presidente dell'Aeroclub Trieste — è di propagandare l'attività degli aeroclub regionali. Non è affatto vero che il nostro sport sia costoso, tenuto presente che è il sodalizio a mettere a disposizione gli aerei ai soci. Fatti i conti, un'ora di volo non costa più che andare in automobile. Non va dimenticato infine che gli aeroclub sono abilitati a rilasciare i brevetti di volo e quindi funzionano come veri e propri centri di formazione professionale».

CLASSIFICA: 1) Zanardo (Treviso); 2) Pinzani (Trieste); 3) Cornetti (Udine); 4) Bevagna (Gorizia); 5) Licer (Jugoslavia-Portorose); 6) Pian (Gorizia); 7) Lampronti (Trieste); 8) Calcagno (Trieste).

Aereo sul monumento ai Caduti a San Giusto (foto Leban)

Alcuni velivoli sulla pista poco prima della partenza (Foto Leban)

Nel ricordo di S. Francesco

Nel nome e nel ricordo di San Francesco d'Assisi, patrono d'Italia, sono in programma per oggi tre cerimonie. Alle 10.30, alla Stazione marittima ci sarà la premiazione del concorso scolastico, promosso dall'Ente nazionale protezione animali, e riconoscimenti verranno conferiti ad alcuni cittadini che si sono particolarmente distinti nella civilissima campagna di difesa delle bestiole.

Quest'anno, l'Enpa ha decretato una medaglia d'oro alla bella e famosa Brigitte Bardot, l'attrice che sempre si è battuta per la protezione degli animali. Brigitte non sarà a Trieste per precedenti impegni di lavoro, ma in questi giorni ha indirizzato al presidente dell'Enpa, dott. Rode, un affettuoso messaggio di ringraziamento, pregandolo, tra l'altro, «di congratularsi con i giovani premiati e di incoraggiarli a continuare ad amare tutti gli animali».

Attestazioni di benemerenza verranno offerte al direttore de «Il Piccolo», Ferruccio Borio, alla pittrice e disegnatrice Jose, a Luigi Botteri, a Gianna Bartole, al dott. Dante Cuttin, a Sergio Maiza, al dott. Vladimiro Raicevich e a Dora Redivo. Al termine della popolare manifestazione — la Marittima è aperta a tutti — i presenti raggiungeranno la Rotonda del Boschetto dove, alle 12.30, avverrà la tradizionale benedizione degli animali, il gentile rito voluto dalla compianta baronessina Maria Nora Economo, fondatrice dell'Astad.

In precedenza — alle 11 — un sacerdote benedirà le bestiole ospitate nel rifugio di Opicina. Dalle 10 alle 14 di oggi, gli animali, debitamente custoditi, potranno viaggiare sui mezzi di servizio pubblico.

I DATI OPERATIVI DELLA RIPARTIZIONE

Programmati dalla Regione più di 20 mila appartamenti

Per il secondo biennio 1980-81 di operatività della legge nazionale per la casa del 1978 sono stati assicurati i finanziamenti per la costruzione, nel Friuli-Venezia Giulia, di 1672 alloggi di cui 637 da realizzarsi da parte dell'edilizia sovvenzionata (nuove costruzioni degli Iacp), 238 dai Comuni (recupero del patrimonio edilizio esistente) e 752 da parte dell'edilizia agevolata della quale beneficiano le cooperative edilizie, le imprese e gli stessi Iacp.

E' questo il dato di maggiore significato che emerge dal programma di ripartizione dei fondi disponibili sulla base, appunto, della legge 457 che la Giunta regionale ha approvato nella sua ultima seduta su proposta dell'assessore ai lavori pubblici Adriano Biasutti.

Prosegue così la politica regionale per la casa, che in quindici anni, dalla nascita della Regione autonoma, ha permesso la realizzazione di oltre ventimila alloggi: un contributo non indifferente alla soluzione di questo grave problema sociale, anche se la richiesta di alloggi, in tutte e quattro le province del Friuli-Venezia Giulia, permane sempre alta. Proprio per questo l'impegno ad operare per un rilancio dell'edilizia abitativa era stato ribadito del Presidente della Giunta, Comelli nelle dichiarazioni programmatiche del governo regionale entrato in carica nello scorso aprile. In ottemperanza a questi impegni programmatici, la Giunta, nel giro di pochi mesi, ha già promosso sia interventi sul piano legislativo (come la recente legge n. 49 per l'edilizia abitativa) sia su quello operativo con la puntuale definizione — dopo un non facile lavoro amministrativo — delle graduatorie dei beneficiari dei mutui agevolativi in base alla legge statale n. 25.

Come è noto la legge per la casa si attua attraverso un piano decennale articolato in progetti biennali (il primo relativo al periodo 1978-79, il secondo al 1980-81 ed il terzo al periodo 1982-83) ed esplica i propri interventi su tre grandi direttrici: a favore dell'edilizia sovvenzionata che è a totale carico dello Stato (nuove costruzioni ad opera degli Iacp e recupero del patrimonio edilizio ad opera dei Comuni su immobili di proprietà); a favore dell'edilizia agevolata e convenzionata che riguarda le cooperative a proprietà divisa e indivisa, le imprese e gli Iacp; a favore infine dei Comuni per l'acquisizione e l'urbanizzazione primaria delle aree comprese nei piani di zona.

Nella sua dettagliata relazione alla Giunta regionale, l'assessore Biasutti ha precisato che per il secondo biennio 1980-81 erano disponibili complessivamente per l'edilizia sovvenzionata 37 miliardi e 77 milioni di lire, per l'edilizia agevolata e convenzionata 2 miliardi e 806 milioni, per l'urbanizzazione di aree 2 miliardi e 622 milioni di lire. Va però precisato che la cifra prevista per l'edilizia agevolata e convenzionata (2.806 milioni) è da considerarsi come limite di impegno corrispondendo, quindi, ad un'attivazione di mutui pari a dieci volte l'importo stesso.

Nell'attuazione su scala regionale del programma previsto dalla legge 457 è stato necessario stabilire dei precisi criteri di carattere generale per procedere alla definizione di una graduatoria nell'esame delle domande pervenute alla Regione, che erano, di gran lunga, superiori alle possibilità concrete di accoglimento. Tali criteri — ha detto Biasutti — sono stati stabiliti prima della formazione del programma e verificati assieme ad organi rappresentativi e politici, come la quinta Commissione del Consiglio regionale competente in materia di lavori pubblici, ed attraverso la consultazione con gli enti operatori di edilizia pubblica come gli Iacp nonché con rappresentanze della cooperazione e dei costruttori.

Nel biennio 1980-81 sono stati programmati ed assicurati i finanziamenti per 1.672 alloggi, nelle proporzioni prefissate dal Comitato per l'edilizia residenziale che corrispondono al 50 per cento a favore delle cooperative (25 per cento a proprietà divisa e 25 per cento indivisa), 40 per cento alle imprese e 10 per cento agli Iacp. Entro breve tempo — ha assicurato Biasutti — i singoli assegnatari dei contributi saranno direttamente informati a cura della Direzione regionale dei lavori pubblici che indicherà agli interessati gli ulteriori adempimenti da assolvere.

Per quanto riguarda, infine, i fondi previsti per il terzo biennio 1982-83 Biasutti, nella sua relazione alla Giunta regionale, ha precisato che si tratta di stanziamenti programmabili ma non ancora disponibili in quanto lo Stato deve ancora reperirli dal proprio bilancio per gli anni in questione. Si tratta di fondi che corrispondono al 70 per cento di quelli stabiliti per il biennio 80-81.

È stato così possibile ripartire la quota per le nuove costruzioni e cioè un importo complessivo di 29 miliardi e 765 milioni per l'edilizia sovvenzionata, mentre per quella agevolata e convenzionata il limite di impegno è di quasi due miliardi. Gli alloggi realizzabili — ha affermato Biasutti — saranno 675 per l'edilizia sovvenzionata e 639 per quella agevolata e convenzionata.

AUSPICATA L'APPROVAZIONE DI UNA LEGGE QUADRO

Concluso a Grado il convegno sulle tariffe dei trasporti

I lavori del IX convegno nazionale della Federtrasporti sulle tariffe nei servizi pubblici di trasporto locale, si sono conclusi ieri a Grado con la votazione di un ordine del giorno in cui si auspica la sollecita approvazione del disegno di legge-quadro sui trasporti locali e sul fondo nazionale trasporti, già approvato alla Camera e ora all'esame del Senato.

Nel documento si manifesta la convinzione che questo provvedimento, tendendo a favorire la migliore convivenza tra autonomia comunale e autonomia regionale in materia di trasporti, renderà più equi e omogenei i criteri di ripartizione tra costi coperti da tariffe e costi coperti dalla finanza pubblica attraverso il prelievo tributario.

È stata espressa inoltre l'opportunità che il livello delle tariffe debba collocarsi entro la soglia di compatibilità oltre la quale l'aumento dei ricavi non venga vanificato dalla riduzione di utenza e dall'aumento della congestione del traffico. Infine è stata espressa la necessità di istituire un'organizzazione di comunità tariffarie, estesa anche alle ferrovie dello Stato, che consenta l'applicazione di strutture tariffarie tali da consentire la utilizzazione ottimale delle varie reti di trasporto.

Nella mattinata si era aperto il dibattito sulle relazioni svolte nella giornata precedente dal presidente della Federtrasporti on. Marzotto-Caotorta, dal dott. Tuveri, che aveva parlato sulle fonti normative del sistema tariffario, dall'ing. Bruscheri, sulla struttura dei sistemi tariffari, e dal dott. Carrà sugli aspetti economici delle tariffe.

In particolare, su quest'ultimo argomento si è accentrata l'attenzione dei vari intervenuti.

S'era affermato tra l'altro che fra i «meccanismi perversi» doveva essere annoverata la scala mobile, almeno per quanto attiene agli indici rilevati per i prezzi di trasporto. Non è mancato a questo proposito l'intervento di Pasquale Mazzone, segretario nazionale della Filt-Cgil, il quale ha affermato che il movimento sindacale non rifiuta di affrontare il problema delle tariffe ma tuttavia — ha fatto osservare — che l'orientamento emergente dalle relazioni del convegno sembrava tendere a voler trasformare il concetto di tariffa in tassa o imposta speciale. «È un'azione che vuole favorire — egli ha detto — lo sganciamento dal paniere della scala mobile».

Il delegato dell'Anci Ennio Abate a sua volta ha affermato che è finito il momento della gratuità generalizzata e quello della differenzialità fra aree diverse, ma si deve andare verso una omogeneizzazione efficiente della normativa dei servizi e delle tariffe.

Corsi professionali per commercianti

L'Unione commercianti della provincia di Trieste comunica di aver istituito dei corsi di preparazione professionale per aspiranti commercianti ed esercenti che devono sostenere i prescritti esami per l'iscrizione al registro esercenti il commercio.

I corsi, completamente gratuiti, avranno inizio il 20 ottobre e si svolgeranno nei locali dell'Unione Commercianti in via S. Nicolò, 7 e saranno tenuti da qualificati esperti nelle singole materie di esame.

«Così ce ne andremo» alla «Repubblica ragazzi»

Il Circolo studentesco della «Repubblica dei ragazzi» terrà giovedì 9 ottobre alle 19, nella sede sociale uno spettacolo «Così ce ne andremo», atto unico di Vittorio Calvino per la regia di Clara Marini.

La manifestazione si svolge sotto l'egida della Lega Nazionale di Trieste.

Stato civile

NATI: Ravalico Alan; Vattovani Erica; Rampini Matteo; Macho Caterina; Serpi Manuela; Jovanovic Joka; Versace Elisa.

MORTI: Faiman Eugenio, di anni 40; Padoan Ida, 56; Carli in Carli Stefania, 67; Burlon ved. Zurn Laura, 70; Conavez ved. Faidiga Giovanna, 73; Miani Carlo, 71; Iesi Emilio, 78; Gallo Bruno, 80; Buschian Sebastiano, 90; Greggio ved. Lazzarotto Ermenegilda, 86.

PUBBLICAZIONI DI MATRIMONIA: Noviello Eugenio, impiegato con Masolin Donatella studentessa universitaria; Crivici Giuliano meccanico, con Ortolani Marina parrucchiera; Puglia Willy, capitano di coperta con Petronio Mirella, impiegata; Scarpa Giulio modellista navale con Schiavon Monica studentessa universitaria; Abrami Giorgio fabbro con Bonifacio Rosanna sarta; Fragiacomo Nereo pensionato con Turchetto Anna casalinga; Cortellino Angelo impiegato FF.SS. con Ghezzi Annamaria impiegata comunale; Pizzi Claudio insegnante con Coceani Bruna insegnante; Fabi Fulvio gommista con Bellini Claudia commessa; Mariella Giuseppe con Ricci Comasia Anna; Taverna Brenno commerciante con Galli Giordana casalinga; Paladini Mario Meccanico con Marussi Maria bidella; Cosola Oronzo ispettore FF.SS. con Porcellato Agnese Francesca ostetrica; Babudri Marino ponteggiatore con Sain Ariella commessa; Michelini Vittorino medico con Rebetti Fulvia Medico; Grison Claudio meccanico con Smotlak Susanna studentessa.

Fidanzati
Nodi d'amore
è stato creato per voi, per le vostre partecipazioni e bomboniere
NODI D'AMORE
VIALE XX SETTEMBRE 21

BOMBONIERE
Viola
VLE D'ANNUNZIO, 12
TRIESTE
TEL. 790206

LE BOMBONIERE
Bianchi
Via delle Torri, 3
Trieste Tel. 68892
APERTO ANCHE IL LUNEDÌ

SCUOLE PROFESSIONALI
ENCIP
Direzione e segreteria generale:
VIA MAZZINI 32 - TELEFONO 68846

L'anno scolastico 1980-81 avrà inizio come segue:

Lunedì 6 ottobre
ore 10.30 primo corso diurno di taglio e cucito
ore 11.30 corso accelerato di stenodattilografia e corso per segretarie d'azienda
ore 16 primo corso pomeridiano di stenodattilografia e corso accelerato di dattilografia
ore 17 primo corso pomeridiano di taglio e cucito
ore 18 corsi diurni e pomeridiani per estetiste
ore 19 corsi serali per estetiste e massaggiatrici
ore 19.30 primo corso serale di stenodattilografia e primo corso serale di dattilografia
ore 20 primo corso serale di taglio e cucito

Martedì 7 ottobre
ore 10.30 corsi diurni e pomeridiani per massaggiatrici
ore 11.30 corsi diurni e pomeridiani di licenza media
ore 17 corsi diurni e pomeridiani per manicure e pedicure
ore 18 corsi del secondo anno di taglio e cucito
ore 19 corsi di contabilità, paghe e contributi, libri IVA
ore 19.30 secondi e terzi corsi pomeridiani e serali di stenodattilografia; corsi serali per manicure e pedicure

In questa giornata avranno inizio anche i corsi di ginnastica estetica, secondo l'orario scelto dalle singole allieve.

Mercoledì 8 ottobre
ore 19 corsi diurni e serali di perforazione schede
ore 19.30 secondi e terzi corsi serali di dattilografia; corso di perfezionamento stenodattilografico; corsi per operatori e programmatori IBM

Gli allievi dei corsi di musica e del doposcuola saranno avvertiti separatamente dell'inizio delle lezioni.

Tutti gli allievi sono invitati a presentarsi nel giorno e nell'ora indicati presso la sede scolastica di via Mazzini n. 32.

CENTRALVIAGGI
LE PIU' BELLE CROCIERE

autunno
m/n AZERBAIDSHAN: 2 crociere di 14 giorni - Spagna - Marocco Canarie - Madeira - da Genova 18/10 e 1/11

capodanno
m/n GRUZIA: Spagna - Senegal - Marocco - da Genova 20/12-3/1/81
m/n BELORUSSIA: Spagna e Marocco - da Genova 20/12-3/1/81
m/n AZERBAIDSHAN: Grecia - Turchia - Cipro - Egitto - da Venezia 20/12-3/1/81
t/n EUGENIO C.: Spagna - Marocco - Senegal - Canarie - da Genova 27/12-7/1/81
m/n DAPHNE: Egitto - Israele - Turchia - Grecia - da Genova 23/12-6/1/81

Inverno al sole
m/n DAPHNE: Periplo d'Africa in 50 giorni - da Genova 7/1-26/2/81
m/n ACHILLE LAURO: Egitto - Maldive - Indonesia - Filippine Malesia - Hong Kong - Thailandia - India - 68 gg. da Genova 31/1-8/4/81

UFFICIO CENTRALE VIAGGI - Corr. CIT
Piazza Unità d'Italia 6 - Telefono 62621
...il mondo al giusto prezzo...

In via Gambini 4/1 angolo via Manzoni 9-11, tel. 728237 troverete il MOBILIFICIO
S. MARCO
RATEAZIONI - RITIRO USATO

dott. U. CIOLI
SPECIALISTA PELLE E VENEREE
ore 12-13.30 e 18-20
VIA TORREBIANCA 43 - TEL. 61740
(angolo via G. Carducci)

SI DICE:
GHERARDINI NANNINI
STEPAN KEN SCOTT
MANGIAMELI ALEXANDER
RODO DONNA ELISSA
CHRISTIAN DIOR
SI LEGGE:
CADETTE
PIAZZA DELLA BORSA, 2
da martedì una piacevolissima sorpresa per tutti

Chiedete a chi ci conosce!
L'INGLESE S'IMPARA IN VIA TORREBIANCA, 25
TEL. (040) 69453/69140
Sede ufficiale d'esami della Cambridge University
THE BRITISH SCHOOLS
PIÙ INGLESE IN MENO TEMPO CON IL BRITISH RAPID METHOD®
C'è un corso su misura per ognuno.
Sono aperte le iscrizioni (con comodi pagamenti) a tutti i corsi.
Chi può permettersi di non sapere l'inglese oggi?
Serve per viaggiare a proprio agio ovunque.
Per trovare lavoro, o per migliorare quello attuale, spesso è indispensabile.
Venite a trovarci: conoscervi sarà sempre un piacere.
THE BRITISH SCHOOL
DISINVOLTI NEL MONDO
IL BRITISH RAPID METHOD® è un sistema didattico esclusivo delle BRITISH SCHOOLS

CRONACHE DEGLI SPETTACOLI

LA RASSEGNA SI CHIUDE STASERA ALLA FENICE

Hauer alla Biennale quasi una rivelazione

VENEZIA — Già tenuti a rango di musicisti minori, compositori come Alexander von Zemlinsky, Erich Wolfgang Korngold e Joseph Marx (il maestro di tanti musicisti triestini, da Kessisoglù a Valdo Medicus e a Toffolo trovano spazio nei programmi fittissimi e un po' scompigliati della Biennale Musica. Venerdì pomeriggio, nelle Sale apollinee della Fenice, la giovanile Sonata in sol. magg. di Korngold (un lavoro che non ha proprio nulla da vedere con la Secessione) è stata offerta nell'approssimativa lettura del violinista Giovanni Guglielmo e del pianista Eugenio Bagnoli.

Non priva d'interesse è apparsa la fine linea stilistica, quasi di gusto francese, del primo movimento. Nelle successive pagine, con tesa articolazione di fraseggio, prevalgono gli influssi delle Sonate di Strauss e di Szymanowski (la Sonata di Pfitzner, che pure verrebbe fatto di ricordare, è stata invece composta cinque anni dopo).

Lievitanti di fragili suggestioni coloristiche e prive di un marchio personale, le «Fantasien» per pianoforte di Zemlinsky (ispirate a poemi di Richard Dehmel) hanno proposto poi un tipo di scrittura dal simbolismo alquanto facile, fino alla gratuità, e solo a tratti con qualche ritorno ai «paesaggi d'anima» dell'ultimo Brahms, il Brahms degli estremi «Klavierstücke», delle Sonate opera 120. E con il Brahms dell'opera 120 si è chiuso il concerto, purtroppo in un'esecuzione opaca della viola Dino Asciolla e del pianista Bagnoli.

Per fortuna una scelta di Lieder di Matthias Hauer su testo di Hölderlin ha attraversato come un diadema di fuoco l'itinerario mediocre di questa Biennale. La bellissima voce di Marjana Lipovsek (una cantante dell'Opera di Vienna) si è duttilmente piegata agli arcani suggerimenti, ai fantasmi di antica bellezza del «Canto del destino di Iperione». Il linguaggio di Hauer è qui ancora immerso nel mondo del tardo romanticismo, fra accenti di cupa introspezione e una favilla cinerea della grande Vienna al crepuscolo.

Meno significativi i pezzi per pianoforte di Hauer, come i «Cinque piccoli pezzi» opera 15, di una scrittura tormentata e irrisolta. Li ha eseguiti con bella fermezza la pianista Kate Wittlich, anche apprezzata come collaboratrice nei Lieder.

Fra le altre esecuzione di cui siamo in grado di dare notizia è certo da ricordare quella del Quartetto opera 10 di Schömberg, con i due testi dal «Settimo anello» di Stefan George — cantati da Dorothy Dorow — e l'eco dell'umorismo funebre di origine mahleriana. L'opera 10 è stata eseguita dal Quartetto Jacques Prat.

La Biennale Musica si chiude stasera alla Fenice con la seconda rappresentazione della «Tragedia fiorentina» di Zemlinsky, diretta dal maestro Gustav Kuhn e che ha fra gli interpreti il baritono Heinz-Jürgen Demitz, impegnato a Trieste nell'ultima edizione del «Tristano».

Edoardo Guglielmi

Raffaella torna in tv

Roma — Si stanno ultimando a Bracciano le riprese di «Speciale Raffaela», lo spettacolo di varietà e folklore di Gino Landi che segna il ritorno in tv, dopo anni di assenza, di Raffaella Carrà. Lo spettacolo, che andrà in onda in febbraio, è stato girato in Russia, Inghilterra, Messico e in Argentina.

Gli appuntamenti

OGGI A S. GIUSTO

Ultimo concerto del «Settembre musicale»

Stasera ultimo appuntamento del «Settembre musicale», il ciclo concertistico nelle chiese cittadine promosso dall'Azienda di soggiorno e turismo con la collaborazione dell'associazione «Appuntamenti musicali» e della Cappella civica.

Il concerto conclusivo — che si terrà nella Cattedrale di S. Giusto ed avrà inzio alle 19.30 — è affidato al Complesso orchestrale da camera del Teatro «G. Verdi», diretto da Severino Zannerini, con la partecipazione del violista Dino Asciolla. In programma musiche di Tartini, Vivaldi, Purcell e Händel.

Seminario teatrale all'Auditorium

Si inizia domani al Teatro Auditorium di via Tor Bandena il seminario «Scuola-Teatro» per insegnanti e operatori della scuola realizzato dal Teatro Stabile del Friuli-Venezia Giulia in collaborazione con il Teatro Popolare La Contrada sotto il patrocinio del Provveditorato agli Studi di Trieste.

Si tratta di una serie di incontri dedicati ad un'attività teorico-pratica sulla costruzione dello spettacolo teatrale «La vecchia e la luna» di Francesco Macedonio che La Contrada sta realizzando per i ragazzi.

Ecco il calendario dei lavori (l'orario per tutti gli incontri è fissato tra le 18 e le 20): 6, 8, 10, 13, 15, 17, 20 e 22 ottobre.

L'anteprima dello spettacolo «La vecchia e la luna» è fissata per sabato 25 ottobre.

Le adesioni si ricevono presso la segreteria del Teatro Stabile tel. 567201.

Con «Don Giovanni» Bejart regista fa centro a Ginevra

GINEVRA – Il celebre coreografo francese Maurice Bejart ha fatto centro come regista lirico a Ginevra con una applauditissima produzione del «Don Giovanni» di Mozart ambientata interamente a Venezia. Non però l'abusata cornice delle sontuose tinte turistiche giacché della città lagunare Bejart e il costumista Thierry Bosquet offrono una serie di immagini sinistre, un labirinto di vicoli bui dove muri si sgretolano e ponti precipitano senza rumore.

Vanoni, Albertazzi e la Vitti a «Domenica In»

ROMA — Ornella Vanoni, la coppia Proclemer-Albertazzi, Monica Vitti, Johnny Dorelli, Gigi Proietti, Orietta Berti e Sterling Jack saranno gli ospiti della seconda trasmissione di «Domenica In» in onda sulla Rete 1 Tv dalle 14 alle 19.50.

A questo nutrito gruppo di cantanti ed attori, che presenteranno i loro più importanti successi, si aggiungranno Paoline, il cavallino sapientone, e Archimede, l'elaboratore elettronico che conduce il gioco della trasmissione.

Bollettino sequestri: a qualcuno non piace il Pap'occhio

MILANO – Un legale milanese, l'avv. Pietrobianco ha presentato una denuncia alla Procura della Repubblica contro il film «Pap'occhio» di Renzo Arbore. Nel suo esposto l'avv. Bianco chiede l'incriminazione di Arbore, Roberto Begnini ed altri che dovessero risultare responsabili, per i reati di vilipendio alla religione di Stato e violazione del Concordato. Quest'ultima accusa scaturirebbe dalle ripetute offese al Papa che sarebbero contenute nel film. La denuncia sarà esaminata nei prossimi giorni.

TEATRI E CINEMA

OGGI
AI NAZIONALE
ALLE ORE 10.30
CHIUSURA CASSA ALLE 11
GRANDE MATTINATA
DEDICATA
AL MONDO DEI PICCOLI
Dopo «La spada nella roccia» un altro meraviglioso cartone animato:
Marco Polo junior
• PREZZO UNICO L. 1000 •

TEATRO COMUNALE «GIUSEPPE VERDI». Stagione sinfonica Autunno 1980. Sabato alle ore 18: Concerto diretto dal maestro Gert Meditz. Soliste Patricia Dunkerley e Giovanna Bellesi. Biglietti presso la biglietteria del Teatro da mercoledì.

TEATRO COMUNALE «GIUSEPPE VERDI». Stagione lirica 1980-81. Conferme e nuovi abbonamenti presso la biglietteria del Teatro (tel. 631948). Oggi solo mattina.

ALDEBARAN. Chiuso per restauro.

ARISTON. 16, 18, 20, 22. Premio Cinema Nuovo alla Mostra del Cinema di Venezia 1980: «Uomini e no» di Valentino Orsini, con Flavio Bucci, Monica Guerritore, Ivana Monti. Dal romanzo di Vittorini un'esemplare vicenda della Resistenza milanese. Prima visione. Colore. Per tutti.

EDEN. 16.30, 18.20, 20.10, 22.15: «I guerrieri del terrore». Technicolor con Stuart Whitman, Antonella Interlenghi, Gianni Macchia, Francisco Rabal. V.m. 14 anni. Sospese le tessere.

EXCELSIOR. 16, 18, 20, 22.15: «American gigolò» era l'amante più pagato di Beverly Hills. Sapeva molto e poteva costargli la vita. Con Richard Gere e Lauren Hutton. V.m. 18 anni.

FENICE. 16, 18, 20, 22.15. Continua la saga di «Guerre stellari» con «L'Impero colpisce ancora» interpretato da Mark Hamill e H. Ford.

FILODRAMMATICO (Luce rossa - Film porno). 15.30, ult. 22: «La moglettina ultraporno». Finalmente in Italia il «re» dei film porno. Severam. v.m. 18.

GRATTACIELO. 16.30, ult. 22.15: «Non ti conosco più amore». Il più grande divertimento della stagione con Monica Vitti, Johnny Dorelli, Luigi Proietti. Regia di S. Corbucci.

NAZIONALE. 15, ult. 22.15. «L'ultimo cacciatore». Più grandioso e spettacolare de «Il cacciatore» con D. Warbeck, T. Farrow.

NAZIONALE. 10.30 (chiusura cassa alle 11). Grande mattinata dedicata al mondo dei piccoli. Dopo «La spada nella roccia» un altro meraviglioso cartone animato: «Marco Polo junior». Prezzo unico lire 1.000.

MIGNON. 15, ult. 22.15. Fantascienza!: «Contamination» con Ian Mc Culloch. Musiche dei Goblin.

RITZ. 16, 18, 20, 22.15: «Chissà perché... capitano tutte a me». L'ultimo successo di Bud Spencer. Technicolor. Vietate le tessere.

AURORA. 16. Un film da vedere e da rivedere: il più grande successo del 1980 «Kramer contro Kramer», con D. Hoffman. Technicolor.

CAPITOL. 16.30. Inizio della nuova stagione cinematografica con il capolavoro di A. Lattuada «La cicala» interpretato da A. Franciosa, V. Lisi e C. Goldsmith. Technicolor. Vietato 18. In edizione integrale dopo il dissequestro.

CRISTALLO. 15.45. Inaugurazione stagione cinematografica con la coppia unica, eccezionale, irripetibile, A. Celentano ed E. Montesano nel divertentissimo film di grande successo «Qua la mano». Per tutti.

MODERNO (adiacente Hotel San Giusto). Chiuso per lavori in corso.

VITTORIO VENETO. 15.30, 17.30, 19.30, 22. Technicolor. George Segal, Glenda Jackson nel più bello e divertente dei film «Marito in prova». Per tutti.

VITTORIO VENETO. 10 (chiusura cassa ore 11). Technicolor. «Silvestro e Gonzales - matti e mattatori».

OGGI all'AURORA
Kramer contro Kramer
con D. HOFFMAN

OGGI al CAPITOL
La cicala

ALCIONE. (Tel. 796162) 15.30, 17.40, 19.50, 22: «Fuga da Alcatraz», del regista Don Siegel, interprete Clint Eastwood. Un'eccezionale e spettacolare produzione Paramount. Un successo mondiale. Technicolor.

LUMIERE. (tel. 820530). 15: «Ratataplan». Interpretato e diretto da Maurizio Nichetti. Il più comico film dell'anno.

LUMIERE. 10.30 in prima visione la più bella favola di Andersen: «La sirenetta». Un cartone animato per i più piccini. Seguirà «Cappuccetto rosso».

RADIO. 15: «Innamorarsi alla mia età». Una meravigliosa storia d'amore con Julio Iglesias e le sue più belle canzoni.

MUGGIA

VOLTA. 17. Technicolor. «Assassinio sul Nilo». Con Peter Ustinov, David Niven e Mia Farrow. Il capolavoro di Aghata Cristie.

PALMANOVA

ITALIA. «Arrivano i gatti» con Bruno Lauzi».

GARIBALDI. «La zia di Monica». V.m. 18.

TARCENTO

MARGHERITA. «Piedone d'Egitto» con B. Spencer.

RONCHI

RIO. «Confessioni di una porno hostess» V.m. 18.

EXCELSIOR. «Banana Republic» con L. Dalla e F. De Gregori.

CASARSA

ROMA. «Le mogli supersexy». V.m. 18.

GORIZIA

CORSO. 15.15, 22: «La moglie in vacanza, l'amante in città» con E. Fenech, B. Bouchet, L. Banfi. Scope a colori.

VERDI. 15.15, 22: «Il giorno del cobra» con F. Nero, S. Danning. Colori.

VITTORIA. 15, 22: «Prestazioni particolari». V.m. 18.

MONFALCONE

EXCELSIOR. 14: «Agenzia Riccardo Finzi praticamente detective» con R. Pozzetto.

PRINCIPE. 14: «La ripetente fa l'occhietto al preside» con Annamaria Rizzoli e Lino Banfi.

GRADISCA

EDEN. Riposo.

GRADO

CRISTALLO. 20. «I quattro dell'Ave Maria», con Terence Hill, Bud Spencer.

CERVIGNANO

NUOVO. «La cameriera seduce i villeggianti». V.m. 14.

PORDENONE

CAPITOL. «Saranno famosi domani».

CRISTALLO. «Chissà perché capitano tutte a me» con Bud Spencer.

SUPERCINEMA. «Saturn 3».

VERDI. «Quella superporno di mia figlia». V.m. 18 anni.

CORDENONS

RITZ. «La cicala». V.m. 18 anni.

SACILE

NUOVO. «Per vivere meglio divertitevi con noi» con Renato Pozzetto e Adriano Celentano.

ZANCANARO. «Erotic sex orgasm». V.m. 18 anni.

Al cinema in compagnia divertirsi e stare insieme

Parole e magia

Marina Silvestri, Viviana Valente e Bruno Rossi

Inizia martedì 7 ottobre alle ore 12 una trasmissione radiofonica a diffusione regionale dedicata a nenie, filastrocche, conte, giochi, ninnenanne, dal titolo «Parole e magia».

Durante i mesi autunnali verrà presentato agli ascoltatori il lavoro di due insegnanti, che nell'ora di educazione musicale hanno svolto con le loro classi una ricca indagine sul territorio, riuscendo a raccogliere e catalogare quasi mille brani, molti scanditi in versioni diverse, di cui nella trasmissione verrà presentata una parte. Bruno Rossi ha svolto la sua ricerca assieme alle classi delle scuole medie di Talmassons e Faedis, Viviana Valente nelle scuole elementari a tempo pieno di S. Barbara, Aquilinia e Zindis, nel comune di Muggia.

I programmi ministeriali della scuola elementare e media, contengono precise indicazioni in materia di educazione musicale, e invitano l'insegnante a partire dalle tradizioni popolari. Molto spesso, soprattutto in passato, ciò ha trovato solo poche possibilità di applicazione, sia per le poche ore di lezione nel corso dell'anno scolastico, sia per la scarsa considerazione in cui l'insegnamento della musica è tenuto nell'ambito della scuola.

Oggi, sempre maggiore è il numero degli operatori che parte nell'insegnamento da quella che è la cultura in fondo più vicina al bambino: è questo oltretutto un terreno fertile in cui si incontrano finalità pedagogico-didattiche e finalità etnomusicologiche.

Chi è interessato al discorso dell'educazione musicale nella scuola è invitato a seguire la rubrica: nel mese di dicembre ci saranno tre trasmissioni incontro con gli insegnanti della regione per un confronto di metodi, idee, esperienze.

Il coordinamento e la realizzazione del programma sono di Marina Silvestri.

Rimsky-Korsakov in San Silvestro

Dopo tanto barocco finalmente un po' di Rimsky-Korsakov! E la piccola basilica di San Silvestro, pur sopportando a malapena la sfolgorante partitura, parve respirare a pieni polmoni ossigeno. Ma, molto più probabilmente, la folla accorsa al penultimo concerto del «Settembre» promosso dagli Appuntamenti musicali col patrocinio dell'Azienda e la collaborazione della Cappella civica, era attratta dalla familiarità con gli interpreti più che dal nome del musicista russo: Guglielmo Rispoli, Lino Urdan, Romildo Grion, Paolo Pellarin, Stefano Casaro e Giorgio Rittmeyer.

In loro la pratica pluriennale ha allontanato ogni sospetto di dilettantismo e di improvvisazione; semmai, proprio volendo muovere un appunto, lo scrupolo nell'ascoltarsi è tale da far sortire esecuzione più guardinghe che appassionate. Hanno offerto un programma di alto interesse e tutto originale: dalle «Régi magyar Táncok» del contemporaneo ungherese Ferenc Farkas, riuscitissima ricostruzione di antiche danze, dal Quintetto in Mi bemolle maggiore di Beethoven a quello sfolgorante di Rimsky-Korsakov, con l'apporto negli ultimi due brani del costruttivo pianoforte di Rittmeyer. In Beethoven, dopo qualche preoccupazione per le frasi scoperte dell'Andante, del resto rese impeccabilmente, il Quintetto è parso sciogliersi nell'amabilità del Rondò; altrettanto pertinente la fisionomia scaturita dall'invocato Rimsky-Korsakov. Applausi e consensi per tutti. C. G.

TEATRO STABILE DEL FRIULI-VENEZIA GIULIA

È l'ora del posto a teatro. Per otto spettacoli:

Shakespeare
MACBETH *
Glauco Mauri, Maddalena Crippa

Shakespeare
ROMEO E GIULIETTA *
Corrado Pani, Aldo Reggiani, Maria Teresa Martino

Gombrowicz
OPERETTA **
Pino Micol, Maria Monti, Cochi Ponzoni

Garçia Lorca
LA CASA DI BERNARDA ALBA **
Lilla Brignone

KARL VALENTIN CABARET
Vittorio Caprioli

Gogol
IL REVISORE
Franco Branciaroli, Adriana Innocenti, Piero Nuti

Strinberg
IL PELLICANO
Lea Padovani, Gabriele Lavia Carlo Simoni, Paola Pitagora

Pirandello
IL PIACERE DELL'ONESTÀ
Alberto Lionello

Wedekind
MUSICA
Anna Maria Guarnieri, Paolo Bonacelli

Ninì Perno
UN SIAL PER CARLOTTA

*) in alternativa: tagliando 1 – **) in alternativa: tagliando 2

Conferma turni fissi entro il 15 ottobre: Biglietteria Centrale di Galleria Protti. Prezzi speciali per lavoratori, studenti, giovani e pensionati.

Prima all'Ariston-Inc
PREMIO CINEMA NUOVO ALLA MOSTRA DI VENEZIA '80

CENTRO MUSICALE «GLASBENA MATICA»
Stagione di concerti in abbonamento 1980-81
Kulturni dom di Trieste — Via Petronio 4 —

24 ottobre 80: CORO DI VOCI BIANCHE di Maribor, maestro del coro Branko Rajšter
16 novembre 80: ENSEMBLE DI VENEZIA
18 dicembre 80: ORCHESTRA DA CAMERA SLOVENA, direttore Anton Nanut, solisti Stanko Arnold tromba, Ingrid Silič pianoforte
8 gennaio 81: ORCHESTRA SINFONICA DELLA SLOVENSKA FILHARMONIJA, direttore Antal Jancovics, solista Dubravka Tomšič pianoforte
14 gennaio 81: QUINTETTO D'OTTONI SLOVENO
19 febbraio 81: Recital del pianista GÜNTER LUDWIG
6 marzo 81: CORO DA CAMERA DELLA RADIOTELEVISIONE di Lubiana, maestro del coro Jože Fürst
1 aprile 81: ENSEMBLE SLAVKO OSTERC
23 aprile 81: Recital del violinista ČRTOMIR ŠIŠKOVIČ

Prezzi degli abbonamenti:
Platea L. 18.000
Galleria L. 10.000
Ragazzi, invalidi:
Platea L. 10.000
Galleria L. 6.000

Vendita abbonamenti alla segreteria della Glasbena Matica - Via R. Manna 29, Tel. 416605.

ALCIONE
Telefono 796162
Fuga da Alcatraz
con CLINT EASTWOOD

All'Eden
SUCCESSO

VIETATO MIN. 14 ANNI

Discoteca
LA BORA
DA GIOVEDÌ 9 OTTOBRE E TUTTI I GIOVEDÌ
GRAN GALA DI LISCIO
con MIMMO LOVECCHIO
DEGUSTAZIONE DEL PIATTO DI MEZZANOTTE
SONO APERTE LE ISCRIZIONI ALLA GARA
BORGO GROTTA GIGANTE - TEL. 227311

La pubblicità sul nostro giornale è curata dalla PK

HIPPOPOTAMUS
Il MAXIDISCODANCING in ROIANO - TRIESTE
Oggi pomeriggio dalle 15 alle 19
con i migliori successi discografici internazionali
Autobus: 5, 6, 8, 26, 40, 42, 44, 45

INAUGURAZIONE DELLA STAGIONE CINEMATOGRAFICA 1980-81
Successo al Nazionale
Più grandioso e spettacolare de «Il cacciatore»

FANTASCIENZA
al Mignon
1979 ALIEN
1980 CONTAMINATION
...E ORA TOCCA A VOI!
CONTAMINATION

Inserzione pubblicitaria
RTA
RADIO TELE ANTENNA
Tel. 568685 - 566352
Radio F.M. 101 89.700 MHz
8: Apertura programmi; 9: Il culto evangelico. — Musicalmente; 13: El borineto. — Musicalmente; 20: Discoteca 101; 22.30: Buona notte in musica.
Tele Canale 50-46 UHF
16: Telefilm: «Tony e il professore», rep.; 16.50: Film: «Noi siamo due evasi», rep.; 18.10: Film: «Foresta che vive», rep.; 19.30: Film: «Assassinio a bordo», rep.; 20.50: Film: «Avventura in Cina», rep.; 22.10: Film: «La morte dall'occhio di cristallo», rep.; 23.30: Film: «Corte marziale», rep.

Al Filodrammatico
IL CINEMA CON LA LUCE ROSSA
FINALMENTE IN ITALIA IL «RE» DEI FILM PORNO!

LA MOGLIETTINA ULTRAPORNO

Inserzione pubblicitaria
I PROGRAMMI ODIERNI DI
TELEQUATTRO
Canali 42-39-23 UHF
17: Telequattrore: sport, cartoni animati e telefilms; 20.30: Telequattro sport, a cura della redazione sportiva di Telequattro; 21: «La famiglia Addams», telefilm; 21.30: Film: «San Pasquale di Baylonne protettore delle donne», commedia con Lando Buzzanca; 23: Telefilm. In chiusura: Trieste domani.

Cade la prima neve
Dove?
al «Blue moon»
ORA APERTO ANCHE DOMENICA POMERIGGIO

montebello
OGGI CORSE INIZIO ORE 14.30

RISTORANTI E RITROVI

HOTEL EUROPA PIANO BAR
Marina di Aurisina (Le Ginestre). Seralmente dalle 21.30 in poi al piano bar con Umberto Lupi. Servizio alla lampada. Giorni di chiusura domenica e lunedì.

BLACK-OUT TURRIACO
E' riaperto il ristorante notturno. Tel. (0481) 76451.

AL PORTO
Prenotazioni telefono 411185.

DANCING PARADISO
Bus 20. Pomeriggio apertura ore 15. Alle 19 discoteca soltanto. Dalle 20 alle 24 orchestra e discoteca. Programma misto.

SIMONS' – DINNER CLUB
Via Costaluriga 113, telefono 827236. Aperto tutte le sere dalle ore 21.30 alle 03.

DISCO CLUB 7 NANI – SISTIANA
Domeniche pomeriggi danzanti dalle 15 alle 19.

COMUNICATO

Gli avvisi di pubblicità cinematografica si accettano tutti i giorni feriali sino alle ore 17.

I tamburini degli spettacoli sino alle 19 presso i nostri sportelli di Galleria Tergesteo 11 e di via Luigi Einaudi 3/b.

E' necessario osservare i predetti orari per evitare eventuali imprecisioni su programmi e orari.

PK - Publikompass

CRONACHE DEGLI SPETTACOLI

Programmi tv e radio

TV RETE 1

Maddalena Crippa è fra gli interpreti di «Arabella»

10.00 *Dal Salone del Tiepolo di Palazzo Labia, Venezia: Un concerto per domani*
10.25 *Santa Messa e Angelus, celebrata da Sua Santità Giovanni Paolo II*
13.00 *Tg l'una. Quasi un rotocalco per la domenica*
13.30 *Tg 1 notizie*
14.00 *Pippo Baudo presenta: «Domenica in...»*
14.20 *Notizie sportive*
15.10 *Bentornati Platters*
15.50 *Notizie sportive*
16.00 *«Le avventure di Nigel». I puntata*
17.00 *90.o minuto*
17.25 *«Fuori due». Portafortuna della Lotteria Italia. Gioco a premi con concorso dei telespettatori*
18.10 *Notizie sportive*
18.15 *Campionato italiano di calcio. Sintesi di un tempo di una partita di Serie B - Che tempo fa*
20.00 *Telegiornale*
20.40 *«Arabella», dal romanzo di Emilio De Marchi. I puntata*
21.50 *La domenica sportiva. Cronache filmate e commenti sui principali avvenimenti della giornata*
23.05 *Telegiornale - Che tempo fa*

TV RETE 2

«Cielo mio marito!» con Alida Chelli e Gino Bramieri

10.00 *Da Rimini: telecronaca diretta dell'apertura dei lavori della conferenza euroaraba*
12.00 *«Un ragazzo di Bangkok», telefilm*
12.30 *«La famiglia Addams». XV episodio: «Alla conquista del West».*
13.00 *Tg 2 - Ore tredici*
13.30 *«Denaro da bruciare», telefilm*
14.40 *Piccole risate. Comiche*
15.00 *Prossimamente. Programmi per sette sere*
15.00 *Tg 2 - Diretta sport. Da Rovigo: Rugby Italia - Polonia. Eurovisione: Ippica, Premio Arco di Trionfo. Da Prato: Tennis, campionati italiani assoluti*
17.00 *Incontri musicali*
17.50 *Matt Helm: «Doppio gioco», telefilm*
18.40 *Tg 2 - Golf flash*
19.00 *Campionato italiano di calcio. Cronaca registrata di un tempo di una partita di Serie A*
— *Previsioni del tempo*
19.50 *Tg 2 - Studio aperto*
20.00 *Tg 2 - Domenica sprint. Fatti e personaggi della giornata sportiva*
20.40 *Gino Bramieri presenta: «Cielo, mio marito». I puntata*
21.55 *Tg 2 - Dossier. Il documento della settimana*
22.50 *Tg 2 - Stanotte. Nel corso della trasmissione in collegamento via satellite da Watkins Glen: Automobilismo, Gran Premio di Formula 1 USA*

TV RETE 3 (regionale)

— *Questa sera parliamo di...*
14.30 *Tg 3 - Diretta sportiva. Da Cascina: atletica leggera. Marcia dei 50 km*
18.45 *Prossimamente. Programmi per sette sere*
— *Questa sera parliamo di...*
19.00 *Tg 3*
19.15 *Gianni e Pinotto*
19.20 *«Visto da...», con Ottavia Piccolo*
20.30 *Gianni e Pinotto*
— *Questa sera parliamo di...*
20.40 *Tg 3 - Lo sport. Cronache, commenti, inchieste, quiz*
21.25 *Tg 3 - Sport Regione. La giornata sportiva regione per regione*
21.40 *In diretta dallo Studio 11 di Roma: «Con amore...», storie raccontate dai protagonisti*
22.20 *Tg 3*
22.35 *Gianni e Pinotto*
22.40 *Incontro con Mario Bertotti*

Tv Svizzera

10: Culto evangelico; 13.30: Telegiornale; 13.35: Un'ora per voi; 14.35: L'uccello impossibile; 15: Festa della vendemmia; 16.35: «Autunno nel paese delle meraviglie», documentario; 17: Trovarsi in casa; 19: Telegiornale; 19.20: Piaceri della musica; 19.40: Il cervo dei Carpazi; 20: Il regionale; 20.15: Telegiornale; 20.35: «Capitan Onedin» (seconda serie); 21.35: Le elezioni nella Repubblica Federale Tedesca; Nell'intervallo (21.50): La domenica sportiva; 23.15: Telegiornale.

Tv Capodistria

17.25: Pallacanestro: Bosna-Francana; 19.30: L'angolino dei ragazzi; 20.15: Punto d'incontro; 20.30: «Il principe e la ballerina», film con Marilyn Monroe e Laurence Olivier; 22.25: Canale 27; 22.35: «Anatomia di un omicidio», telefilm; 23.30: Musica senza confini.

Tv Montecarlo

17: Telemontecarlo baby; 17.30: «La lunga pista dei lupi», film con Doug McClure e Harald Leipnitz; 19.05: Settimanale moto; 19.15: Giorno per giorno; 19.45: Notiziario; 20: Gioco delle venti; 20.30: «Agente Logan missione Ypotron», film con Luis Devil e Gaia Germani; 22.10: Bollettino meteorologico; 22.15: Torti in faccia; 23.10: Oroscopo di domani; 23.15: Notiziario; 23.35: «I diabolici convegni», film.

Tv Zagabria

9.50: Notizie Tv; 10: Gioia d'Europa - Tv ragazzi; 11.30: Musica popolare; 12: La Tv degli agricoltori; 13: Jugoslavia, buongiorno; 14: Vi piace la Tv?; 14.30: «Gulliver», disegni animati; 15.40: Domenica pomeriggio (reportage, musica e sport); 19.30: Telegiornale; 20: «Acqua passata», serie comica; 21.05: Viaggi: Bitola; 21.35: Telegiornale; 21.55: «A modo suo», varietà musicale; 22.10: Rassegna sportiva.

Tv Lubiana

8.15: Notizie Tv; 8.50: Tv ragazzi; 9.45: «Storia della marineria», serie; 10.30: Marković: Il ritorno dei proscritti; 12: La Tv degli agricoltori; 13: Jugoslavia, buongiorno; 15.25: Notizie Tv; 15.30: «Viaggio in Oriente», reportage; 15.55: «La febbre dei corridori», telefilm; 17.25: Pallacanestro: Bosna-Francana; 19.30: Telegiornale; 20: T. Partljić: «Il luccio non c'è ed è bene che non ci sia», serie Tv; 21.50: Varietà musicale e rassegna sportiva.

TELEPICCOLO

Trasmissioni di avvio

13.30 Telefilm della serie Project U.F.O.: «Essi ci osservano». (Replica del 2.o episodio).
14.30 «Giuseppe Verdi». Film Cineritz (Replica).
16.00 «Sherlock Holmes». (3.o episodio).
16.30 Film: «Zorro alla corte d'Inghilterra». (Replica).
18.00 Film: «Lo sposo è un altro coso». (Replica).
19.30 «Sherlock Holmes». Replica del 2.o episodio.
20.00 «La danzatrice di Benares». (Replica della 2.a puntata).
20.30 Telefilm della serie Project U.F.O.: «Testimone attendibile». (3.o episodio.
21.30 Film: «L'assassino è al telefono». Regia di Alberto De Martino. Interpreti: Anne Heywood, Telly Savalas. Genere: giallo.
23.00 «Playboy di mezzanotte». (Replica).
24.00 «Domani vedrete...

Radiouno

Giornali radio: 8, 10.10, 13, 17, 19, 21, 23. – 6: Segnale orario - Risveglio musicale; 6.30: Il topo di discoteca; 7: Musica per un giorno di festa (prima parte); 7.35: Culto evangelico; 8.30: Musica per un giorno di festa (seconda parte); 9.10: Il mondo cattolico; 9.30: Santa Messa; 10.13: Vittorio Gassman presenta «Diario della Bottega Teatrale»; 10.45: Intervallo musicale; 11: Antonello Baranta presenta «Rally»; 11.50: I sospiri delle bambole; 12.30: Carta bianca (prima parte); 13.15: Radio folleromanzo; 14: Radiouno jazz '80: Jazz attualità; 14.30: Carta bianca (seconda parte); 15.50: Tutto il calcio minuto per minuto; 17.05: Carta bianca (terza parte); 19.20: Gr 1 Sport - Tuttobasket; 19.50: Ascolta, si fa sera; 19.55: Musica break; 20.20: «Manon Lescaut», musica di Giacomo Puccini; 22.20: Facile ascolto; 23.28: Chiusura.

Radiodue

Giornali radio: 6.05, 6.30, 7.30, 8.30, 9.30, 11.30, 12.30, 13.30, 15.30, 16.55, 18.30, 19.30, 22.30. – 6: Claudio De Angelis presenta «Operazione contrabbando»; 7: Bollettino del mare; 8.15: Oggi è domenica; 8.45: Giorgio Guarino e Giuseppe Nava presentano «Videoflash»; 9.35: Il Baraccone; 11: Radiograffiti; 12: Gr 2 Anteprima sport; 12.15: Le mille canzoni; 12.45: Hit parade 2; 13.41: Sound-track, musica e cinema; 14: Trasmissioni regionali; 14.30: Domenica con noi, conduce Franco Nebbia (prima parte); 15: Domenica sport (prima parte); 15.50: Domenica con noi (seconda parte); 17: Domenica sport (seconda parte); 17.45: Domenica con noi (terza parte); 19.50: Il pescatore di perle; 20.50: Spazio X; 21.10: Nottetempo; 22.50: Buonanotte Europa; 23.29: Chiusura.

Radiotre

Giornali radio: 6.45, 7.25, 9.45, 11.45, 13.45, 18.50, 20.45, 23.55. – Quotidiana Radiotre. 6: Preludio; 6.55: Concerto del mattino (prima parte); 7.28: Prima pagina; 8.30: Concerto del mattino (seconda parte); 9.48: Domenica Tre; 10.30: Concerto del mattino (terza parte); 12: Antologia di interpreti, violinista Isaac Stern; 13: Disco-novità; 14: Le ballate dell'Anticrate; 15.30: L'acustico e l'elettronico in musica; 16.30: Il passato da salvare; 17: «Mefistofele», testo e musica di Arrigo Boito; 19.50: Libri novità; 20: Pranzo alle otto; 21: Concerto sinfonico; 22.25: Un racconto di Guy de Maupassant: «Un vile»; 22.40: John Field: cinque notturni; 23: Enzo Capua presenta «Il jazz»; 24: Chiusura.

Radio Trieste

8.40: Rai Regione - Giornale radio del Friuli-Venezia Giulia; 8.50: Vita nei campi; 9.15: Santa Messa; 12: Per vie, rive, piazze, androne, contrade; 12.35: Rai Regione - Giornale radio del Friuli-Venezia Giulia; 18.35: Rai Regione - Giornale radio del Friuli-Venezia Giulia.

Programmi per gli italiani in Istria. 14: L'ora della Venezia Giulia - Trasmissione giornalistica e musicale dedicata agli italiani d'oltre frontiera - Almanacco - Notizie dall'Italia e dall'estero - Cronache locali - Notizie sportive; 14.30: Per vie, rive, piazze, androne, contrade; 15: Compositori oggi.

Programmi in lingua slovena. 8: Segnale orario - Gr; 8.30: Rubrica dell'agricoltore; 9: Santa Messa dalla chiesa dei Ss. Ermacora e Fortunato di Roiano; 9.45: Orchestre d'archi; 10: Settimana radio; 10.30: Musica leggera jugoslava; 11: Teatro dei ragazzi: «Martinek, il finto tonto», radiofiaba di Milan Lipovec, compagnia di prosa Ribalta radiofonica; 11.30: Musica religiosa; 12: Gli sloveni in Italia oggi; 12.30: Musica a richiesta (prima parte); 13: Segnale orario - Gr; 13.20: Musica a richiesta (seconda parte); 14: Gr; 14.10: «220 volt, ovvero non infilare il dito nella presa del vicino», cabaret satirico di Sergij Verč e Boris Kobal; 15: Musica e sport e collegamenti in diretta con le nostre manifestazioni; 19: Segnale orario - Gr e i programmi di domani.

Radio Capodistria

7: Apertura - Buongiorno in musica; 7.20: L'oroscopo; 7.30: Giornale radio; 8.30: 6+1=7, ed è domenica; 9.15: L'orchestra George Benson; 9.30: Lettere a Luciano; 10: È con noi...; 10.15: Il complesso Franco Cerri; 10.30: Notiziario; 10.32: Intermezzo; 10.45: Mosaico; 11: Fatti ed echi; 11.15: Canzoni della domenica; 11.30: Kim, il mondo giovane; 12: Colloquio con gli ascoltatori; 12.10: Musica per voi; 12.30: Giornale radio; 12.40: I punti sulle i; 12.50: Brindiamo con...; 14: Automobile story; 14.30: Notiziario; 14.33: Concerto in piazza; 15: Stretta di mano.

È UN MOMENTO FORTUNATO PER IL POPOLARE ATTORE COMICO

Pippo come Totò?

ROMA — Forse esagerando un po', un critico ha detto di Pippo Franco che è il «nuovo Totò». Ma resta il fatto che oggi è l'attore comico italiano più impegnato e richiesto. Sicuramente più di Montesano, di Pozzetto o di Benigni, perché cinema e televisione se lo contendono ad armi affilate.

Pippo Franco non solo presenta la nuova Canzonissima, che si intitola «Scacco matto», ma apparirà sugli schermi in film molto attesi come «Arrivano i bersaglieri» di Luigi Magni e «Il ficcanaso» di Bruno Corbucci. Il primo è un film in costume con un cast molto importante capitanato da un Ugo Tognazzi in divisa; il secondo è conteso dagli esercenti, perché i fratelli Corbucci hanno, come si dice in gergo, «l'incasso facile».

«Non è tutto — dice Pippo con l'aria sorniona che contraddistingue il suo buffo viso — perché, oltre che per la Tv e il cinema, lavorerò per il teatro. Non sono nuovo ai palcoscenici, visto che mi sono fatto le ossa al Bagaglino. La mia nuova commedia si intitola "Belli si nasce" e farà seguito a quella che ho interpretato l'anno scorso».

— Questo per lei è un momento di successo: che effetto le fa la popolarità?

«Nessuno, perché frequento sempre le stesse persone, e tra loro sono sempre stato popolare».

— Scherzi a parte: dopo tanti anni di gavetta, ha la sensazione di essersi imposto?

«Sono sempre stato un professionista e non mi monterò la testa per qualche contratto in più. Da anni lavoro con Castellacci e Pingitore e i nostri film hanno arricchito molti produttori».

— C'è chi dice, soprattutto gli invidiosi comici del Nord, che lei sia popolare soltanto da Roma in giù. Che cosa ribatte?

«Non ribatto niente: quando qualcuno mi accusa di essere romano e, per fare ironia, dice romanesco, io alzo le spalle e mi limito a rispondere che da sempre Roma è la capitale del mondo. Sono romano, romanissimo, e me ne vanto».

— Non si può certo dire che fino a oggi lei sia stato trattato bene dai critici.

«Ricorda Totò? Pensi a quanto fiele gli hanno fatto inghiottire e a come oggi sono tutti pronti a inginocchiarsi di fronte agli spezzoni dei suoi film. Io sono sempre dalla parte del pubblico, e siccome i miei film incassano, mi ritengo soddisfatto. Inoltre sono molto vicino ai giovani e quindi un po' in contrasto con la mia generazione. Mi piace lavorare in gruppo.

Stefania Marcelli

Tredici puntate per conoscere la musica

ROMA — «Tutto è musica» è il titolo di un programma di Vittorio Gelmetti, a cura di Luigi Parola e realizzato dai registi Aldo e Antonio Vergine in onda per il dipartimento scuola educazione, da venerdì 3 ottobre in tv alle 18 (rete 2) e alla redio alle 19.35 (rete 1).

Tredici puntate televisive, tredici radiofoniche e un libro edito dalla Eri costituiscono il pacchetto globale di questa operazione di educazione musicale, un tema assai grosso e dibattuto nel nostro paese che tende a passare da una educazione specializzata e per pochi ad una educazione sì specializzata ma anche diffusa scolasticamente e territorialmente.

L'approccio scelto — dicono i curatori del programma — è stato quello di fornire strumenti di curiosità e di conoscenza in modo da orientare il formarsi di una coscienza di ascolto con saldi punti di riferimento storici e sociali. Si trattava di far intendere come la musica sia un linguaggio, che come tale ha una sua vita, una sua storia.

Video

- *Arabella: un feuilleton*
- *Concerto di Donovan*

Inizia questa sera sulla prima rete «Arabella»: uno sceneggiato, in cinque puntate, tratto dall'omonimo romanzo di Emilio De Marchi. Emilio De Marchi (1851-1901) milanese amico di Verga era già noto al pubblico (prima che il «Corriere della sera» pubblicasse a puntate il romanzo di cui Salvatore Nocita ha curato la riduzione televisiva) per «Il cappello del prete» e «Demetrio Pianelli». A questi romanzi, cui la critica fece una tiepida accoglienza fu tributato invece un buon successo di pubblico. La vicenda di «Arabella» si svolge a Milano nel 1890. Alla morte di Carolina Ratta, il cugino Tonino Maccagno (Tino Carraro) fa sparire il testamento, per diventare unico erede della grossa somma di denaro lasciata dall'anziana donna. Questo fatto getta nella disperazione gli altri parenti, che dalla morte di Caterina Ratta si attendevano qualcosa che potesse cambiare in meglio la loro vita. Nelle beghe del testamento sparito entra anche Arabella Pianelli, che ha sposato il figlio di Tonino, Lorenzo (Cesare Ferrario), non per amore ma per Estinguere i debiti contratti dal patrigno e per far contenta la madre (Marzia Uboldi). I parenti non si rassegnano ad avere perduto la loror parte di eredità e assediano lo studio di Tonino. Arabella viene assalita e menata da Angiolina (Ivana Monti): finirà per perdere il bambino che aspetta da qualche mese. Un altro dolore per la giovane è scoprire che il marito ha una relazione con un'ex cantante, Olimpia (Anna Maria Rizzoli). Un momento di serenità Arabella lo trova nell'amore del giovane Ferruccio (Antonio Fattorini): ma è un amore che non avrà sbocchi.

A conclusione dei suoi programmi la seconda rete propone un concerto di **Donovan.** La figura del gentile menestrello scozzese Donovan Leitch figlio dei fiori e precursore del revival celtico è ancora oggi legata all'iconografia del rock anni '60. Giunto alla ribalta nel 1965 Donovan dovette subito sostenere il confronto con Dylan al quale vagamente somiglia; in poco tempo Donovan rivelò però una personalità antitetica a quella di Dylan distinguendosene per il verseggiare sognante e le melodie delicate. Atmosfere medievaleggianti e tonalità folk contraddistinguono la musica di Donovan che, sia detto per inciso, non ha mai disdegnato le richieste del mercato come in «Mellow Yellow». A distanza di anni sarà interessante rivedere l'autore di «Catch the Wind», «Colours» e di «Sunshine Superman».

I film del giorno

Pochi, e non particolarmente interessanti, i film della serata sono: **«Il principe e la ballerina»** *(Telecapodistria ore 20.30),* **«San Pasquale di Baylonne»** *(Telequattro ore 21.30),* **«La morte dall'occhio di cristallo»** *(Teleantenna ore 22.10).*

■ IL SAGGIO — I cineasti sovietici hanno cominciato a girare il film storico in due parti intitolato «Jaroslav il saggio». Sarà dedicato al 1500.o anniversario della fondazione di Kiev, capitale dell'antico stato russo. La ricorrenza cade nel 1982. Il film parla di uno dei regnanti di Kiev, Jaroslav, che fu soprannominato «Il saggio», perché all'inizio del secolo XI seppe riunire intorno alla sua città quasi tutte le terre russe.

INIZIATA LA CAMPAGNA DELLO STABILE

Abbonamenti: prezzi invariati per una poltrona a teatro

Il Teatro stabile ha aperto, con la presentazione del cartellone della stagione 80/81, la campagna abbonamenti. Come già annunciato la stagione di prosa comprenderà dieci spettacoli in abbonamento: «Macbeth» di William Shakespeare, presentato dalla compagnia Teatro Capranica di Roma, con Glauco Mauri e Maddalena Crippa, regia di Egisto Marcucci, dal 3 al 9 novembre; «Romeo e Giulietta», sempre di Shakespeare, Teatro stabile di Bolzano, regia di Marco Bernardi, con Corrado Pani, Aldo Reggiani, Maria Teresa Martino, Donatella Ceccarello (dall'11 al 16 novembre); «Operetta» di Gombrovitz, Teatro stabile dell'Aquila, regia di Antonio Calenda con Pino Micol, Maria Monti e Cochi Ponzoni (6-12 dicembre); «La casa di Bernarda Alba» di Lorca, regia di Giancarlo Sepe con Lilla Brignone, Compagnia del Teatro Eliseo di Roma (13-21 dicembre).

Questi quattro spettacoli sono in alternativa, usando il tagliando «1» per i primi due, e «2» per il terzo e quarto. I tagliandi dal «3» all'«8» saranno usati per i seguenti spettacoli in abbonamento: «Karl Valentin Cabaret», Teatro stabile del Friuli-Venezia Giulia, regia di Giorgio Pressburger con Vittorio Caprioli (gennaio, febbraio); «Il revisore» di Nicolaj Gogol del Teatro Popolare di Roma, regia di Maurizio Scaparro con Franco Branciaroli, Adriana Innocenti, Piero Nuti, Giulio Pizzirano (6-18 gennaio); «Il Pellicano» di Strindberg, regia di Gabriele Lavia con Lea Padovani, Gabriele Lavia, Carlo Simoni, Paola Pitagora (3-15 febbraio); anche questo spettacolo è presentato dal nostro Teatro stabile; «Il piacere dell'onestà» di Luigi Pirandello, Compagnia Plexus, regia di Lamberto Puggoli con Alberto Lionello (10-22 marzo); «Musica» di Franz Wedekind, Teatro Stabile di Torino, regia di Mario Missiroli con Anna Maria Guarnieri (24 marzo-5 aprile); «Un sial per Carlotta» di Nini Perno, presentato dalla Compagnia Teatro Popolare La Contrada, regia di Francesco Macedonio (aprile-maggio all'Auditorium).

I possessori delle tessere di abbonamento avranno diritto a otto spettacoli: i primi due tagliandi infatti offrono l'opportunità di scegliere tra quattro titoli. Il primo tagliando consente all'abbonato di scegliere tra «Macbeth» e «Romeo e Giulietta»; il secondo tra «Operetta» e «La casa di Bernarda Alba».

Il costo dell'abbonamento rimarrà praticamente invariato rispetto alla passata stagione e prezzi speciali verranno praticati per i lavoratori dipendenti, i giovani, gli studenti e i pensionati (tessere speciali Act) per i quali è stato mantenuto in vita il turno del mercoledì alle ore 18.

Gli abbonamenti saranno anche quest'anno a turno fisso («prime», «I e II sabato», «I e II domenica», «martedì», «mercoledì ore 18», «giovedì») e turno libero.

A questo proposito il Teatro Stabile rammenta ai titolari di turno fisso della passata stagione che devono provvedere a confermare il loro abbonamento entro il 15 ottobre. Dopo tale data gli abbonamenti non confermati verranno messi a disposizione.

«Cartellone» '80/81 del teatro «Belli»

ROMA — Il teatro «Belli», che inizierà la sua programmazione 1980/81 il 10 ottobre con «Un marziano a Roma» di Ennio Flaiano, ha annunciato il cartellone dell'intera stagione, che è composto di cinque opere tutte moderne e tutte di grande impegno culturale, come è nella linea di questo teatro da anni. Inoltre, su cinque lavori quattro sono firmati da autori italiani.

La compagnia del teatro «Belli», propriamente detta presenterà tre opere e le altre due saranno portate da compagnie ospiti. «Un marziano a Roma» andrà in scena presentato dalla compagnia del teatro «Belli», per la regia di Antonio Salines, con Salines protagonista, e sarà replicato fino al 15 novembre.

Dal 20 novembre 1980 al 4 gennaio 1981 la compagnia «Gran Teatro Pazzo» presenterà «Il visconte dimezzato», libero adattamento di Cecilia Calvi dal romanzo di Italo Calvino, per la regia di Lorenzo Alessandri. Dall'8 gennaio al 15 febbraio la compagnia «Scenaperta» presenterà «Gli indifferenti», riduzione del romanzo di Alberto Moravia fatta da Moravia e da Luigi Squarzina, per la regia di Dino Lombardo. Dal 20 febbraio al 31 marzo ritornerà la compagnia del teatro «Belli» con «Concilio d'amore», un testo nuovo ed assai originale di Oscar Panizza, adattato da Roberto Lerici, che sarà diretto da Antonio Salines. Dal 5 aprile al 10 maggio, sempre la compagnia del teatro «Belli» metterà in scena «La linea» di Israel Horowitz per la regia di Josè Quaglio.

UNA COMMEDIA-CABARET DI DINO VERDE AL BAGAGLINO

«Non ibernar Bernarda» con la Biagini a Roma

ROMA — *Una bella e candida ragazza degli Anni Sessanta che, poco soddisfatta dei tempi che corrono e fiduciosa delle generose promesse di rinnovamento e di avvenire radioso giurate da tutti i politici e potenti dell'epoca, decide di farsi ibernare per vent'anni per ritrovarsi, sempre giovane e piena di vitalità, a godersi, a prospettive realizzate, il paradiso terrestre che l'Italia deve essere diventata nel frattempo. Ma il suo risveglio negli anni '80 è piuttosto deludente per cui decide di farsi ibernare di nuovo, almeno fino a quando non torneranno tempi migliori.*

È il tema fantasioso di «Non ibernar Bernarda», una nuova commedia-cabaret con cui Dino Verde, interprete Isabella Biagini (nel ruolo della ibernata), riapre martedì prossimo il «Bagaglino», il locale di teatro «leggero» che è uno dei più famosi della capitale. Si tratta del lavoro con cui esso inaugura la nuova stagione che annuncia un cartellone formato, tra l'altro, anche da spettacoli con Minnie Minoprio, Oreste Lionello, Pippo Bando e Leo Gullotta.

In un incontro-stampa, Dino Verde ha spiegato che il testo offre il pretesto per una baldanzosa satira dei nostri tempi, con episodi complessi, brevi scenette, intermezzi, siparietti.

«La vicenda — ha aggiunto — si muove su due binari. A tratti, la finzione scenica si interrompe per mettere di fronte al pubblico un retroscena, una parentesi di "vita vissuta" in cui Isabella Biagini racconta con aggressiva e impudica sincerità la storia della sua vita insolita e movimentata dipanando, con feroce allegria, tentativi di suicidio, matrimoni falliti, amori disastrosi, battaglie accanite per la sopravvivenza».

«Una serie di "gioco al massacro" ha confermato con la sua consueta verve la stessa Biagini, presente all'incontro — nel quale appaio così come sono, tra luci e ombre, in una mescolanza di "privato" e di pubblico che serve all'autore per dare un quadro, il più autentico possibile, dei nostri inquieti anni».

A fianco della Biagini, ci saranno Tullio Solenghi, Roberto Posse, Bruna Feirri, Laura Giacomelli, Martufello, Gustavo Palumbo, Antonio Serafino. Musiche originali di Franco Riva.

La «Pravda» e il cinema occidentale

MOSCA — La «Pravda» ha criticato vivacemente le nuove tendenze del cinema occidentale affermando che esso è formato attualmente solo da film «frutto di disperazione, noia, e prostrazione morale».

L'organo del partito comunista sovietico vede la prova di questa sua convinzione negli ultimi film italiani e nella recente produzione del regista francese Alain Resnais: «Mon oncle d'Amerique».

La «Pravda» ha rimproverato a questi cineasti di aver voluto mostrare che «il comportamento dell'uomo è determinato biologicamente e condizionato dalla natura».

OROLOGIO SUB AL QUARZO – UNISEX
Cassa e cinturino acciaio inox, vetro minerale, impermeabile fino 30 metri di profondità, scarto massimo 3 secondi al mese.
Segna: ore, minuti, secondi, data, mese, crono stop, illuminazione notturna.
DARWIL s.p.a. - Trieste - Piazza S. Antonio 4 - Tel. 61201, 61932

Quando comperi un mobile, guarda se c'è questo marchio.

Così sei sicuro della sua qualità.

GIORNALE DEL TEMPO LIBERO

SUI COLLEGAMENTI FRA AMERICHE E MONDO ANTICO

Dilemma messicano

Le civiltà precolombiane e l'altipiano di Teotihuacan

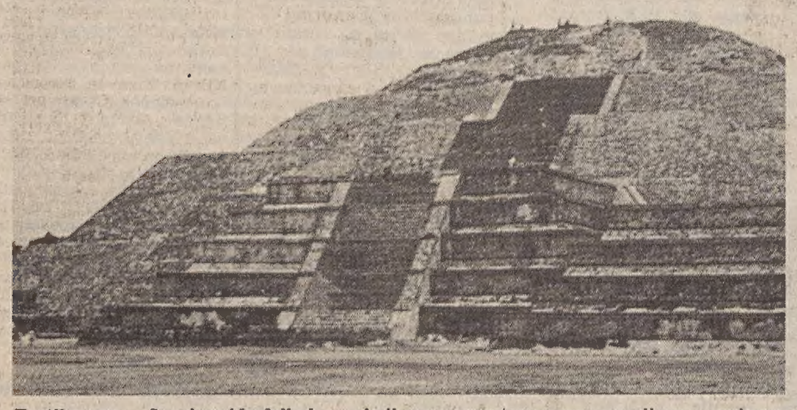

Teotihuacan — La piramide della luna, simile a una montagna sacra: un olimpo americano

TEOTIHUACAN — Teotihuacan: uno dei nomi più facili da pronunciare nel superstite vocabolario azteco. Figuratevi gli altri! Il luogo è uno dei più famosi altipiani centroamericani per la vastità e l'importanza dei resti archeologici che vi sono stati scoperti, tra cui le piramidi del sole e della luna. Vi arriviamo in un pomeriggio d'estate, cioè nella stagione e nell'ora meno adatte. E se per la prima la responsabilità è ovviamente nostra (ma non avevamo alternative), la seconda rappresenta uno dei non pochi nei dell'organizzazione, che tra l'altro, non è nemmeno messicana ma di un Paese europeo.

Dunque, si può scommettere sul sicuro che sugli altipiani la mattina d'estate splende il sole e il pomeriggio il cielo si oscura di nuvole che poi a un'ora imprecisata, si tramutano in pioggia. Cosa che puntualmente avviene non appena entriamo a piedi nel complesso archeologico di Teotihuacan. Il luogo esercita su di me una suggestione intensa, anche paragonato con le piramidi egizie pur molto più antiche e monumentali: ha il fascino di una civiltà, sorta quanto meno all'insaputa della nostra; e scomparsa già da secoli, quando i conquistadores trovarono sugli altipiani il dominio degli Aztechi, ultimi eredi di culture più antiche e più raffinate.

Ed eccomi di fronte al dilemma che mi sono portata dietro da lontano e che non credo di risolvere: ma ora che lo trovo lì davanti, per così dire in carne ed ossa, provo una strana emozione. Notoriamente esistono alcune analogie tra le civiltà del bacino del Mediterraneo e quelle più tarde dell'America istmica e andina. Il grande quesito che si pongono gli antropologi è se esse si siano sviluppate autonomamente oppure se vi siano stati dei collegamenti tra il cosiddetto Mondo antico e le Americhe.

La prima è la cosiddetta teoria dell'isolazionismo, basata sull'ipotesi che a stimoli analoghi l'umanità risponde ovunque in maniera similare. La seconda è la tesi del diffusionismo, secondo cui il mare avrebbe agito da nastro trasportatore delle civiltà. Una prova ci viene dai numerosi «viaggi storici» del navigatore e scienziato norvegese Thor Heyerdahl e in particolare da quello compiuto nel 1970 sulla barca di papiro «Ra II», che lo portò dal Marocco alle Barbados, sulle orme di possibili navigatori precolombiani. Del resto, anche la mitologia dei popoli andini e istmici — pur non avendo ovviamente un valore scientifico — segna un punto a favore delle teorie diffusioniste.

Di Teotihuacan, dei popoli che la fondarono e la abitarono non si sa quasi nulla. Il radiocarbonio ha permesso di datare l'epoca d'oro della città tra il I e il VI secolo dell'era cristiana. Poi all'improvviso la catastrofe, inspiegabilmente quasi contemporanea a quella di altre civiltà degli altipiani. Un'invasione, una pestilenza, un terremoto? Qualche secolo dopo, gli Aztechi trovarono la città in rovina. In parte la ripristinarono, coprendo alcuni templi con altre piramidi sovrapposte e salvando inconsapevolmente gli strati sottostanti dalla distruzione. Anche i nomi e l'interpretazione data ai luoghi appartengono alla civiltà azteca.

In comune con le altre piramidi ancora visibili in Messico e in Guatemala, quelle di Teotihuacan hanno la concezione a gradinata (ma non dimentichiamo che una forma analoga si ritrova nella «mastaba» egiziana e nella «zigguratt» mesopotamica), e il fatto che non si trattava di tombe ma di edifici culturali, sui quali si poteva salire per raggiungere, in cima, il tempio della divinità. Diversa invece, rispetto alle altre civiltà dell'area istmica, è l'architettura: vista di fronte, infatti, la piramide di Teotihuacan si presenta come un alternarsi di trapezi e di rettangoli leggermente sporgenti.

La mattina dopo ci alziamo con un cielo terso e un sole splendente, quali non abbiamo mai visto a Città del Messico, notoriamente inquinatissima. Ma purtroppo dobbiamo partire. Passando con il pullman, rivediamo le piramidi del sole e della luna, muti simboli di questo mistero archeologico.

Naturalmente non ho risolto il mio dubbio iniziale: isolazionismo o diffusionismo? Porto con me, però, qualche elemento nuovo, a sostegno dell'una e dell'altra tesi. Anzitutto quel nome Teotihuacan, di origine azteca e che significa all'incirca «città degli dei». Non so come sia composto, ma c'è quel Teo iniziale che mi lascia sconcertata per la sua coincidenza con la radice greca.

Ma cosa c'è là in fondo? Un'altra piramide? No, semplicemente un rilievo di forma conica, tronco in cima come tanti altri che si intravedono qua è là, in questa chiara mattinata estiva. Assomigliano alle piramidi o forse è il contrario: è possibile che gli uomini, nel costruire i loro templi, si siano ispirati alla natura che li circondava ed abbiamo riprodotto nella piramide una montagna sacra, un olimpo americano. Un elemento a sostegno dell'isolazionismo, ma non certo sufficiente a farmi propendere per questa teoria.

Ripenso alla villa archeologica nella quale abbiamo dormito e che mi ha richiamato alla mente l'architettura di certi edifici arabi. All'inizio, presa dal dilemma precolombiano, non ho colto la ragione della somiglianza. Eppure la risposta è semplice: la Spagna ha rappresentato il legame tra due civiltà, quella islamica e quella latinoamericana, in apparenza del tutto estranee. Questo appartiene alla storia che noi conosciamo ed è un moderno esempio di diffusionismo. Che cosa ci impedisce di credere con Thor Heyerdahl che qualcosa di simile sia avvenuto in epoca più remota, grazie ad una barca di papiro simile alla «Ra II?».

Maria Grazia Pasutto

Il quiz per un libro al giorno

Per tutti i lettori che giornalmente invieranno la risposta al quiz, verrà sorteggiato quotidianamente un libro messo a disposizione come omaggio dalla Libreria «Italo Svevo» di corso Italia 9.

Come si chiamava nell'antica Roma, l'istruttore e talvolta proprietario di una scuola di gladiatori?

Soluzione _____

Cognome _____

Nome _____

Città _____

Via _____

La soluzione del quiz pubblicato domenica scorsa 28 settembre sull'anno della pace di Passarowitz è «1718». Ha vinto il libro la signora Claudia Scozzi. Il ritiro del premio può essere effettuato in libreria.

GIOCHI-GIOCHI

CRUCIVERBA

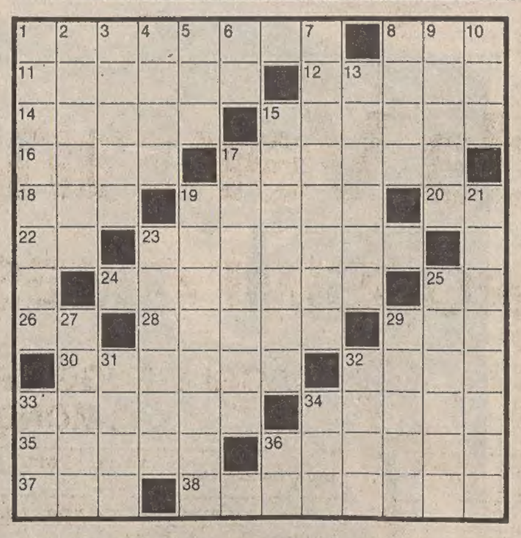

ORIZZONTALI: 1 La ricevuta di un pagamento - 8 E' simile allo struzzo - 11 Monte della Toscana ricco di mercurio - 12 Il Bulba di un romanzo di Gogol - 14 Veloce... come una lumaca - 15 Nobile signorina del Seicento - 16 Porte - 17 Posizione di equilibrio instabile - 18 Divinità della mitologia nordica - 19 Marisa attrice - 20 Nostro in due lettere - 22 Le ultime in gara - 23 Legato da vincolo di sangue - 24 Adriano del tennis - 25 Articolo femminile - 26 Centro di posa - 28 C'è anche quella greco-romana - 29 Non lo concedeva Paganini - 30 Bilancia la vendita - 32 Regnava prima della Creazione - 33 Oggetti antichi rari - 34 Giordano, famoso filosofo di Nola - 35 Tabelle con arrivi e partenze - 36 Guida politica del partito - 37 Il titolo di Brunetto Latini - 38 Uno tra quelli indeterminativi.

VERTICALI: 1 Fortificazione militare - 2 Tralasciata - 3 Animali dalla vista acutissima - 4 Sono sei nell'esagono - 5 E' avanzata in vecchiaia - 6 Centro di montagna - 7 Squadra di calcio bergamasca - 8 Il regista Von Stroheim - 9 Opera lirica di Massenet - 10 La potenza di Carter (sigla) - 13 Pastore di un dramma del Tasso - 15 Lo è la starlet - 17 Abissi, burroni - 19 Trofeo di armi antiche - 21 Grossezze - 23 Renzo attore - 25 Il nome di Hampton - 27 Fiume e regione dell'Etiopia - 29 Pippo presentatore - 31 Nome di califfi - 32 E' opposto al boom - 33 Isola greca dell'egeo - 34 Belli prima di tempi - 36 Sigla di Latina.

Soluzione del cruciverba pubblicato ieri

ORIZZONTALI: 1 Boezio; 6 acca; 10 parto; 11 Tamara; 13 osanna; 14 vane; 15 linee; 16 Selene; 18 Olga; 19 stria; 20 neo; 21 koala; 22 DT; 23 oa; 24 Gilda; 25 più; 26 Sinai; 27 Dora; 28 dolosi; 30 visir; 31 Mark; 32 piatti; 33 Sannio; 35 greto; 36 Argo; 37 gioire.

VERTICALI: 1 Basilea; 2 orango; 3 Etnea; 4 zone; 5 ot; 6 Amalia; 7 canea; 8 cren; 9 AA; 10 Polo Nord; 12 averla; 16 stadi; 17 estuario; 19 solai; 21 Kinski; 22 diritte; 24 giorno; 25 poster; 26 siang; 27 diari; 29 Omar; 30 Vigo; 33 SA; 34 og.

REBUS (Frase: 5, 8)

Soluzione del rebus pubblicato ieri

CON tesserino; MA tè = contesse rinomate

ANDRÉ ABBIGLIAMENTO CONFEZIONI
NUOVI ARRIVI AUTUNNO - INVERNO
VASTO ASSORTIMENTO GIUBBOTTI IN PELLE
— UOMO DONNA BAMBINO —
VIA S. CATERINA 5 (angolo via Mazzini)

INCREDIBILE! esegue il traforato con un solo carrello
MACCHINA PER MAGLIERIA MOD. 360
PFAFF
CONCESSIONARIO
MAIER TARCISIO
VIA FOSCOLO 5 - TRIESTE - TEL. 730332

MONDOVERDE

Capperi: come sono gustosi ed economici!

Una pianta originale di cui vi voglio parlare oggi è il cappero detta anche capparis spinosa molto adatta per tapezzare muri. Perché il cappero non è entrato con maggior frequenza nella decorazione dei terrapieni ed anche dei muri a secco è cosa che non sembra davvero spiegabile.

Anche dimenticando un istante i suoi bellissimi fiori, le piante sono costituite dalle simpatiche cascate verdi della sua vegetazione e sono divertenti le sue gemme simili a piccolissimi cetrioli che si trasformano a maturazione in favolosi fiori esotici aprendosi e chiudendosi su se stessi e mostrando il rosso particolare del loro interno che contrasta piacevolmente con il verde della scorza e il bruno dei numerosissimi semi.

Più di quanto l'aggettivo che lo definisce lascerebbe sperare, il cappero si lascia «guidare» senza difficoltà, formando vivaci festoni di verde sui quali al tempo della fioritura spiccano, con molto risalto, i grandi fiori solitari.

In Italia il cappero è di casa e per quanto la sua zona sia circoscritta all'Europa meridionale si possono ammirare bellissimi esemplari anche in varie parti della nostra regione. Si direbbe anzi, che i rigori dell'inverno nelle nostre località si sostituiscano ad una energica potatura talché il cappero rivegeta ogni anno dalla base con i robusti getti che giungono regolarmente alla fioritura, seguita ovviamente dalla maturazione dei frutti.

Il cappero predilige il calcare, anzi si potrebbe dire che esige un terreno ricco di calce, poiché si inserisce saldamente e prospera proprio quando è sistemato nelle fenditure o nelle crepe dei terrapieni dove tale elemento abbonda.

È interessante notare come può essendo pianta diffusa, non tutti conoscono il nostro cappero e sarà dunque bene dirne qualcosa; è membro della non vasta famiglia delle Capparidaceae della quale è assai più nota, nei giardini, un'altra parente del cappero, la cleome spinosa.

Limitandoci ai capperi veri e propri, bisogna dire che il genere ne comprende circa 150 forme, quasi tutte sempreverdi e originaria dalle zone tropicali e subtropicali. La forma indigena è appunto il capparis spinosa a vegetazione caduca e decumbente, che può raggiungere anche i due metri di lunghezza; le foglie sono arrotondate e liscie, glauche nella pagina inferiore; i rami portano a ogni attaccatura delle foglie spine piuttosto minute, ma ricurve, che bisogna tenere presenti quando si cura la pianta per evitare che sia essa stessa a farsi ricordare...

I fiori — dei quali si è già fatto cenno — sono molto grandi; la loro struttura è costituita da quattro sepali e da quattro petali, bianchi all'interno e sfumati di rosso sul rovescio; i lunghi e sottili filamenti che sostengono le antere sono pure d'un bel rosso-porpora che dona maggior risalto al bianco dei petali.

I fiori sono solitari e mattinieri, infatti, hanno la caratteristica d'aprirsi presto, al mattino, per avvizzire già nel primo pomeriggio; tale peculiarità non deve tuttavia preoccupare, perché i bocciòli si avvicendano con generosa copiosità dall'inizio dell'estate sino a tutto settembre, assicurando una fioritura splendida e continua.

I bocciòli del cappero sono commestibili e vengono posti sotto sale per essere usati nella preparazione di diversi saporiti antipasti e piatti freddi.

Se si impedisce alle piante di portare a maturazione i frutti, si favorisce il prolungamento del periodo di fioritura.

Generalmente non si tenta di seminare il cappero in terrine o in piena terra: il suo ambiente ideale è tra le crepe dei muri. Per ottenere questo risultato è opportuno procurarsi il seme — possibilmente fresco — e mescolarlo con terra comune e calcinaccia finemente tritati con terra comune; dopo aver bagnato il tutto sino ad ottenere una specie di impasto se ne metterà un poco qua e là nelle fenditure del muro a secco prescelto usando una comune cazzuola da muratore. Seminandoli, si assicura ad essi nicchie ben munite di terra mista a calce, ricordandosi però di rinnovare — trascorso un periodo di uno o due anni — quanto più possibile della miscela e assicurare alle piante anche una certa umidità.

I primi fiori sbocceranno al secondo anno della nostra uscita delle giovani piante naturalmente se saranno state collocate su un idoneo terrapieno battuto dal sole. In seguito non daranno preoccupazioni: più trascurate saranno, più esse si sentiranno a loro agio. Il cappero è dunque una pianta da tener presente specialmente con i tempi che corrono, in cui i giardinieri provetti sono quasi introvabili e spesso bisogna pagarli a peso d'oro. Dunque, ben venga il cappero saporito, meraviglioso ed economico.

Bruno Natti

I volti della vita

Sembra uscita da un film «made in Usa» la ragazza triestina che in mancanza di impianti per il pattinaggio ha scelto la centralissima piazza Unità. Si tratta di Giovanna Colombin, 22 primavere, da sempre affascinata dalle otto rotelle. Poi, quando è l'ora di ritornare a casa, non ci sono problemi. I fedeli pattini qualche volta servono anche a questo

(Foto Ukovich)

Astrid

OROSCOPO DI OGGI

Le situazioni che vi si stanno preparando esigeranno da voi ampiezza di vedute e, per alcuni, disponibilità al compromesso. Dimenticate i risentimenti al momento di prendere delle decisioni o di dare dei giudizi e non contrastate sempre chi amate.

Non commettete l'errore di credervi sempre nel giusto e non tentate di prendere il sopravvento sugli altri; siate meno puntigliosi e più malleabili. Lasciate che le acque si calmino prima di tentare un intervento sullo svolgersi dei vostri affari.

Buoni i rapporti sentimentali, tesi invece quelli familiari. Cercate di risparmiare energie, riducete gli incontri con gli amici e riposate di più, affronterete con maggior grinta gli impegni della settimana. Non trascurate i consigli di chi vi è vicino.

La vita privata, la situazione intima per molti è in una fase delicata e richiede molta sensibilità; lasciate che tutto si svolga nel modo più spontaneo e, se dovesse finir male, non abbiate rimpianti, vorrà dire che non si trattava della persona giusta.

Una congiuntura piuttosto turbata vi anima di impulsi contradditori; cercate di trascorrere una giornata rilassante, distensiva, dedicatevi alle cose che vi interessano, fate una bella passeggiata ma senza stancarvi. Evitate di litigare in famiglia.

A alcuni saranno disposti a giocare il tutto per tutto pur di raggiungere i loro scopi; è una strada un po' pericolosa che potete tentare soltanto se vi sentite le spalle ben coperte. Siate comunque prudenti perché vi avviate verso un momento un po' delicato.

I rapporti sentimentali potranno esser turbati da momentanei contrasti o crisi di gelosia, di incomprensione; non fatevi prendere dal pessimismo per qualche difficoltà passeggera però riflettete bene se dovete prendere una decisione in questo campo.

Portate avanti da soli le vostre iniziative, i vostri programmi e fate in modo di agire secondo il vostro punto di vista; non restate eternamente legati al carro di una certa influenza, liberatevene definitivamente e camminate con le vostre gambe.

Non date troppa importanza alle chiacchere malevole ma restate in guardia, un passo falso potrebbe costarvi caro. Se siete depressi e scoraggiati cercate la compagnia degli amici, uscite, distraetevi o dedicatevi alla lettura, agli studi che vi interessano.

Il dinamismo e le idee vi danno una grande capacità di azione e desiderio di attività, di incontri. Accettate gli inviti degli amici ma comportatevi con discrezione, non date consigli e giudizi non richiesti, non imponete a tutti le vostre idee.

Siate prudenti in tutto e particolarmente nelle relazioni con gli altri e quando siete in macchina. Evitate ogni discussione polemica con le persone che avete accanto, sorvegliate il vostro comportamento se appartenete alla prima e terza decade.

Quando volete siete una compagnia piacevolissima e con il vostro fascino sapete conquistare molti cuori. Non siate invidiosi degli altri però e non cercate il successo a tutti i costi, fra poco potreste veder fallire tutti i vostri progetti.

Letti ottone • Armadi guardaroba • Reti • Materassi • Mobili in stile e moderni • Specchi • Porta Tv • Cassepanche • e... mille altre cose
MOBILI MORGAN
VIA NORDIO, 4 - TELEFONO 755211

BOOM dei TAPPETI
NOVITÀ 80/81
Segni e ritmi nuovi...
LINO - LANA - COTONE
vastissimo assortimento
REPARTO CARTE DA PARATI
POLIERI MOQUETTE
Via Bonomo 5 A - Tel. 569285

Le ministorie di Hi e Lois

AVVISI ECONOMICI

AVVISI URGENTI

VENDESI Citroen Ak furgonato immatricolato gennaio 1978 ottimo stato provvisto licenza trasporto merci. Anche Fiorino sette giorni immatricolato giugno 1980. Necessitando rilasciasi fattura. Telefonare al 61587. 12161 Q

LAVORO PERS. SERVIZIO
Richieste
A Lire 150 per parola

REFERENZIATA offresi una mattina per settimana paraggi Perugino Ippodromo, tel. 750420. 3872 A
SIGNORA offresi lavori domestici, tel. 571274. 12063 A
SIGNORA offresi per 3-4 ore giornaliere come prestaservizi. Scrivere Publikompass n. 26/Q 34100 Trieste. 11990 A
2 SIGNORE offresi per lavoro di pulizie appartamenti nuovi o vecchi 3 ore mattina, telefonare dalle 13-15 oppure dopo le 18, telef. 870278 - 870195. 11573 A

LAVORO PERS. SERVIZIO
Offerte
B Lire 400 per parola

A. COPPIA cerca collaboratrice domestica ore da stabilirsi, telefonare 65964. 3855 B
ALBERGO in Gorizia cerca donna per pulizie, telefonare allo 0481/5752 - 82021. 693 B
CERCASI collaboratrice domestica mattina giorni feriali per piccolo appartamento via Cologna, telefonare mattina 567108. 12107 B
CERCASI collaboratrice domestica ore da stabilire zona Casa Gialla, telef. ore pasti da lunedì 410040. 12100 B
CERCASI collaboratrice domestica per intera giornata, esperta neonati, referenze controllabili, zona Commerciale alta, te. 43501. 3941 B
CERCASI prestaservizi pratica referenziata per 2 persone appartamento centrale dalle 8-15 oppure stabile, telef. 62775 dalle 8-16. 12143 B
CONIUGI anziani soli assumono subito tuttofare referenziata trattamento familiare tre mesi ferie pagate disposta trasferirsi Roma, telef. 040/226221. 11700 B
FAMIGLIA Opicina cerca prestaservizi orario da combinarsi, telef. 211991. T.A. 1079 B
PERSONA sola cerca collaboratrice domestica referenziata stabile, tel. 741155. 3904 B
PIAZZA Goldoni, coniugi soli cercano prestaservizi referenziata ore da combinarsi, telef. 796825. 11991 B
PRESTASERVIZI cercasi bisettimanale 3 ore mattino Cattinara, tel. 910158. 11960 B
PRESTASERVIZI referenziata cercasi orario da definire 3-4-5 ore giornaliere, buon trattamento, telefonare nel pomeriggio, tel. 51224. 3860 B
PRESTASERVIZI 4 ore settimanali buona retribuzione cerco. Scrivere Publikompass cassetta n. 19/Q 34100 Trieste. 11897 B
SISTIANA coniugi anziani cercano referenziata stabile tuttofare, tel. 62090 - 209675. 3934 B

IMPIEGO E LAVORO
Richieste
C Lire 150 per parola

AGENTE generale assicurazioni, decennale esperienza tutti rami, esaminerebbe adeguate offerte per Trieste con preferenza stesso settore anche per carriera direttiva primaria compagnia. Scrivere a Publikompass cassetta n. 31/Q 34100 Trieste. 12030 C
AUTISTA patente D E offresi, telefonare da lunedì al 567106. 12081 C
CERCO lavoro commesso magazziniere o altro conoscenza lingua slovena per pomeriggi, tel. 812749. 12129 C
DIPLOMATA estetista offresi come apprendista commessa o parrucchiera, tel. 749992. 11998 C
DIPLOMATA magistrale seria con esperienza offresi babysitter e doposcuola elementari, tel. 749344. 12155 C
DISEGNATRICE pubblicitaria - bozzettista tessile - esperta settore serigrafia offresi. Scrivere a Publikompass cassetta n. 12/Q 34100 Trieste. 11847 C
DISEGNATRICE tecnica giovane con esperienza pluriennale anche di segreteria e contabilità offresi a seria impresa o ufficio immobiliare, telef. 793889 mattino. 11874 C
FUNZIONARIO primaria compagnia aerea, decennale esperienza estero, conoscenza cinque lingue estere, esaminerebbe serie proposte. Scrivere a Publikompass, cassetta n. 16/Q 34100 Trieste. 260 C
GIOVANE patente «B» offresi a ditta per consegne a domicilio merci di vario genere, tel. 568543. 3879 C
IMPIEGATA 18.enne pratica contabilità paghe contributi buona stenodattilo conoscenza inglese offresi, telefonare 71787 ore pasti. 3894 C
INFERMIERA offre assistenza a persona malata o invalida diurna-notturna o ore da combinarsi, telef. 211821 dalle 14-16. 3863 C
INFERMIERA offresi studio medico dentistico Monfalcone dintorni, telefonare domenica ore 9-13, 0481/44633. 849 C
INGEGNERE navale meccanico 38.enne vasta esperienza livello dirigenziale esamina offerte adeguato impiego o libere prestazioni e iniziative imprenditoriali vari settori industria commercio preferibilmente zona F.V.G., telefonare 0481/470219. Scrivere Publikompass cassetta n. 21/Q 34100 Trieste. 842 C
INSEGNANTE giovane accudisce ai bambini tutti i giorni anche festivi nelle ore serali (20-24) oppure nello stesso orario assistenza persone anziane o malate (5.000 all'ora). Prenotare 2 giorni prima, telefonare ore pasti 825155. 11597 C
MAESTRA offresi baby-sitter anche impiegata, telefonare 69206. 12154 C
MEDIA età referenziata, offresi compagnia signora anziana oppure baby-sitter pomeriggi, tel. 568186. 12137 C
OFFRESI baby-sitter ore da concordare, telefonare ore pasti 760918. 12029.
OFFRESI baby-sitter referenziata, telef. 829584 ore pasti.
OTTICO diplomato esperienza gestione negozio vaglierebbe offerte d'impiego. Scrivere a Publikompass cassetta n. 11/Q 34100 Trieste. 11843 C
PERITO aziendale corrispondente francese inglese esperienza pluriennale lavori ufficio contabilità meccanizzata orario antimeridiano offresi. Scrivere a Publikompass cassetta 38/Q 34100 Trieste. 3836 C
QUASI quindicenne cerca lavoro escluso commercio, telefonare ore pasti 754904. 3953 C
RAGAZZA 15.enne 1° impiego cerca lavoro apprendista estetista, telefonare ore pranzo (70870). 12023 C
RAGAZZA 15.enne 1° impiego cerca urgentemente lavoro di qualsiasi genere purché onesto, telefonare ore serali 734778. 3834 C
SIGNORA cerca lavoro di dama compagnia presso persona anziana, telef. 762722. 3891 C
SIGNORA madre lingua tedesca diplomata inglese esaminerebbe proposte impiego part-time o full-time orario unico. Scrivere a Publikompass cassetta n. 45/Q 34100 Trieste. 3861 C
SIGNORA offresi per lavori cucito e stiro presso famiglia, telefonare lunedì ore 9-11, 417073. 3920 C
SIGNORA referenziata esperienza campo pellicceria ingrosso-minuto piccola contabilità offresi tutte le mattine, tel. 213281. 1186 C
SIGNORA volenterosa libera mattino per qualsiasi lavoro serio offresi, tel. 741766. 3913 C
SIGNORA 39.enne offresi mezza giornata come dattilografa, studio medico, baby-sitter, telefonare 743267 lunedì. 3926 C
SPEDIZIONIERE doganale patentato, esperienza pluriennale porti e confini offresi. Scrivere a Publikompass cassetta n. 49/Q 34100 Trieste. 3888 C
STENODATTILOGRAFA esperienza lavori ufficio offresi, telefonare ore pasti 795685. 3916 C
15.ENNE volonteroso offresi per carrozzeria, telefonare 814246. T.A. 2000 C
17.ENNE bella presenza, volonterosa, cerca serio impiego, telef. 761438. 12153 C
17.ENNE volonterosa offresi come apprendista commessa, tel. 410118. 12141 C
19.ENNE impiegata cerca lavoro presso ufficio o studio notarile, telefonare ore pasti 823314. 11888 C
19.ENNE ragioniera, con conoscenza di lingua slovena, cerca primo impiego, telefonare in mattinata (tel. 220519). 12028 C
29.ENNE ottima conoscenza tedesco parlato, scritto e commerciale, maturità classica, assunzione immediata, offresi, tel. (040) 274572. 3862 C
35.ENNE offresi custodia bambini ore serali-notturne massima serietà, telef. 741791 dopo le 20. 12025 C

LAVORO A DOMICILIO ARTIGIANATO
CC Lire 400 per parola

A.A.A.A.A.A.A. SGOMBERO rapidamente abitazioni cantine locali ritiro cose ogni genere telefoni 944154-43038. 3927 CC
A.A.A.A.A.A. AVVOLGIBILI riparo vernicio sostituisco. Tel. 575689. 12145 CC
A.A.A.A.A.A. SGOMBERIAMO anche gratuitamente appartamenti cantine soffitte eseguiamo trasporti telefono 744441. T.A. 2004 CC
A.A.A. PICCOLI trasporti ovunque prezzi modici telefonare 225721. 11282 CC

A.A.A. SGOMBERIAMO anche gratuitamente appartamenti soffitte cantine 414244. 11817 CC
A.A. PARCHETTI raschiatura, verniciatura battiscopa, posa Bezzi d'Annunzio 24 tel. 768606. 11625 CC
A.A. SGOMBERIAMO anche gratuitamente purché sia conveniente appartamenti cantine soffitte e seguiamo montaggio, smontaggio mobili traslochiamo telefonare 757376. 12151 CC
A. PARCHETTI raschiatura verniciatura riparazioni posa plastica moquettes Gaspari 755868-724092 Gambini 27/A. 3792 CC
ALLUMINIO porte finestre verande con doppi vetri isolanti fabbrica trevigiana installa a Trieste. Lana, via S. Nicolò 18 tel. 630155. 11857 CC

VERANDE in alluminio
Finestre con doppi vetri isolanti fabbrica veneta installa in Trieste con proprio personale specializzato.
DELTA - Via Zanetti 1 - Tel. 723373

ANTENNA Telebarbara Telepiccolo Telemilano cinque altre emittenti private specializzati colori installano minimo costo preventivi gratuiti riparazioni immediate televisori 763545. 3885 CC
ANTENNISTI Televenezia, Svizzera, Capodistria, Telebarbara, ripariamo radioregistratori, transistori, autoradio, giradischi, rasoi. Universalradio Settefontane 1 telefonare 741317. 12053 CC
ARTIGIANO piastrellista lavori accurati 942585. 12147 CC
ELETTRICISTA autorizzato modifiche collaudi aumento potenze servizio elettricità 827606. 3600 CC
ELETTRICISTA esegue impianti modifiche, riparazioni. Tel. 575113. 12123 CC

LABORATORIO borsette confeziona borse in coccodrillo. Digrazia, via Galvani 5 tel. 568367. 050327 CC
LA PELLICERIA AURORA via Giulia 15 I p. tel. 773753 vi ricorda che rimette a modello ripara e pulisce le vostre pellicce con serietà artigianale competenza e soprattutto prezzo visitateci. 3917 CC
MURATORE piastrellista offresi restauri in genere tel. 768051. 3906 CC
NUOVO centro assistenza radio Tv Hi-Fi altamente attrezzato assume lavori di riparazione o cablaggio per zona Friuli telefonare 774782. 11956 CC
OFFRESI piastrellista muratore telefonare tutti giorni al 767493. 12111 CC
PIASTRELLISTA esegue lavori 723879 13-17. 11989 CC
PITTORE camere cucine appartamenti pitturazioni olio, porte, finestre, telefono 43547. 12121 CC

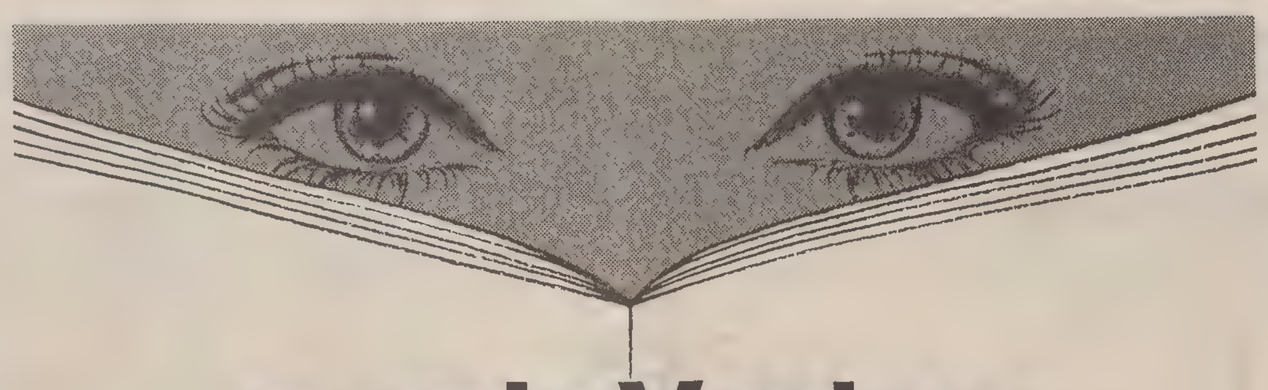

guarda Ventana
PER I PROSSIMI 4 MESI

ARMANDO TESTA SPA

SOGGIORNI NEVE

DESTINAZIONE	gg.	QUOTE DA L.(.000)	OTT.	NOV.	DIC	GEN.
			PARTENZE			
CATALOGO NEVE (SOLO SOGGIORNO)						
Passo del Tonale	7	155./210.*	ogni sabato dal 29/11			
Malè	7	61./203.*	ogni sabato dal 5/11			
Marilleva	7	322./511.*	ogni sabato dal 20/12			
Marilleva (residence)	7	83./167.*	ogni sabato dal 20/12			
Fai della Paganella	7	168./196.*	ogni sabato dal 20/12			
Andalo	7	157./183.*	ogni sabato dal 20/12			
Madonna di Campiglio	7	210./371.*	ogni sabato dal 20/12			
Cavalese (residence)	7	34./64.	ogni sabato dal 20/12			
S. Martino di Castrozza	7	168./385.*	ogni sabato dal 20/12			
Selva di Val Gardena	7	185./294.*	ogni sabato dal 6/12			
Corvara	7	280./385.*	ogni sabato dal 20/12			
Moena	7	100./189.*	ogni sabato dal 20/12			
Cortina	7	329./599.*	ogni sabato dal 20/12			
Alleghe	7	156./210.*	ogni sabato dal 20/12			
Sappada	7	140./154.*	ogni sabato dal 20/12			
S.Vito di Cadore	7	154./294.*	ogni sabato dal 20/12			
St. Grée	7	135./280.*	ogni sabato dal 29/11			
St. Grée (residence)	7	45./85.	ogni sabato dal 29/11			
Alagna	7	231./294.*	ogni sabato dal 7/12			
Bardonecchia	7	188./385.*	ogni domenica dal 7/12			
Bardonecchia (residence)	7	46./96.	ogni domenica dal 7/12			
Sansicario	7	160./280.*	ogni domenica dal 7/12			
Sansicario (residence)	7	51./100.	ogni domenica dal 21/12			
Pila (residence)	7	62./112.	ogni domenica dal 21/12			
Pila (sett. bianca con ski-pass)	7	219./299.*	ogni domenica dal 21/12			
Courmayeur	7	105./231.*	ogni sabato o domenica dal 20/12			
Cervinia	7	189./325.*	ogni sabato o domenica dal 30/11			
Cervinia (residence)	7	71./156.	ogni domenica dal 30/11			
Livigno	7	168./252.*	ogni sabato dal 29/11			
Ghiacc. Valmalenco	7	140./189.*	ogni domenica dal 21/12			
Bormio	7	140./161.*	ogni domenica dal 30/11			
Piancavallo	7	210./231.*	ogni domenica dal 21/12			
Piancavallo (residence)	7	74./100.	ogni domenica dal 30/11			
Ravascletto	7	136./175.*	ogni domenica dal 21/12			
Sella Nevea	7	161./210.*	ogni domenica dal 23/11			
Tarvisio	7	203./217.*	ogni domenica dal 23/11			
Pescasseroli	7	233./381.*	ogni sabato dal 20/12			
Ovindoli	7	119./213.*	ogni sabato dal 20/12			
Roccaraso	7	150./224.*	ogni domenica dal 21/12			
Rivisondoli	7	150./224.*	ogni domenica dal 21/12			

VIAGGI E SOGGIORNI IN EUROPA

DEST./VIAGGIO	gg.	QUOTE DA L.(.000)	OTT.	NOV.	DIC	GEN.
			PARTENZE			
CATALOGO GRANDITINERARI						
Parigi (treno)	5	260.*	29		30	
Vienna (treno)	5	220.*	31		30	
Budapest-Vienna (pullman)	8	430.*			29	
Cecoslovacchia (pullman)	5	480.*			28	
CATALOGO EUROPA E CATALOGO PARIGI-LONDRA						
Parigi	4	335.*	ogni venerdì			
Parigi	7	450.*	ogni domenica			
Londra	4	340.*	ogni venerdì			
Londra	7	450.*	ogni domenica			
Madrid	4	310.*	31		5-27	16
Tour Andalusia	8	540.*	26		7-28	11
Amsterdam	4	320.*	16-23-30		5-27	15
Copenhagen	4	397.*	31		5	
Atene	4	280.*	30		5-27	16
Atene e Grecia Classica	8	513.*	25		26	24
Istanbul e la Turchia	4	330.*				27
CATALOGO RUSSIA E CATALOGO MOSCA						
Mosca	4	420.	30	6	5	
Mosca	5	410.	3-17	5-16	24-28-31	11
Mosca-Leningrado	8	530.	3	14	5-26	16
Mosca-Leningrado-Riga	8	615.	16-30		28	
Mosca-Vladimir-Suzdal	8	585.			28	25
Capodanno in Uzbekistan	9	785.			27	
CATALOGO ESTEUROPA						
Sofia (Bulgaria)	4	240.	31		30	
Sofia/Varna	5	290.	31		5-29	
Praga	4	330.	31			
Praga	5	365.	11	15	6-29	
Varsavia	3	315.			6	
Varsavia/Cracovia	6	435.	29-30			
Varsavia/Cracovia	8	560.			27	
Berlino Est	4	265.	17-31		5-29	
Bucarest (Romania)	4	275.			5-30	
Romania/Carpazi	8	360.			28	
Budapest	4	315.	3-31		5-29	
Bucarest/Budapest	8	445.	31			

VIAGGI E SOGGIORNI IN TUTTO IL MONDO

DEST./VIAGGIO	gg.	QUOTE DA L.(.000)	OTT.	NOV.	DIC	GEN.
			PARTENZE			
CATALOGO NEW YORK / S. FRANCISCO						
New York	8	608.	ogni giovedì e sabato			
San Francisco	8	890.	ogni giovedì e sabato			
S. Francisco/ Los Angeles	8	946.	ogni giovedì e sabato			
S. Francisco/ New York	8	890.	ogni giovedì e sabato			
CATALOGO VIAGGILONTANI						
Soggiorno balneare alle Maldive	14	1.050.*	ogni giovedì			
Soggiorno balneare a Ceylon	14	995.*	ogni giovedì			
Ceylon e Maldive	14	1.190.*	ogni giovedì			
Circuito di Ceylon e soggiorno balneare a Ceylon	14	1.225.*	ogni giovedì			
Circuito India del Nord e Nepal	14	1.450.*	31		5-24-26	
Soggiorno a Bangkok	8	815.*	partenze giornaliere			
Bangkok/Pattaya	10	900.*	partenze giornaliere			
Bangkok-Bali/Singapore	10	1.260.*	partenze giornaliere			
Bangkok Hong Kong/Bali	10	1.250.*	partenze giornaliere			
Bangkok/Bali/ Hong Kong	14	1.835.*	26		7-27-28	18
Singapore/Bali /Giava/Hong Kong/Bangkok	17	1.940.*	23		4-24	15-29
Singapore Sulawesi/Bali Sumatra	15	1.890.*	26		28	
Bangkok Birmania/Nepal	16	1.685.*	25		27	
Hong Kong Giappone/Bali Singapore	16	2.390.*	25		20	
Rio de Janeiro	11	1.490.*	25	8-22	6	10-17-24-31
Rio/Salvador	11	1.555.*	25	8-22	6	10-17-24-31
Natale e Capodanno a Rio	11	1.490.*			23	
Natale e Capodanno a Rio	12	1.515.*			27	
Natale e Capodanno a Rio de Janerio e a Bahia	12	1.615.*			30	
Natale e Capodanno a Rio de Janeiro e a Bahia	13	1.660.*			27	
Natale e Capodanno a Rio de Janeiro e a Bahia	15	1.730.*			20-23-27	
San Paolo	11	1.400.*	25	8-22	6	
Belo Horizonte	11	1.400.*	25	8-22	6	
Amazzonia insolita	14	2.320.*				21
Tutto Brasile	17	2.490.*	23		24	15
Gran Tour del Sud America	18	2.590.*	29		24	28
Guatemala City	12	1.035.*	ogni sabato			
Messico/ Guatemala	12	1.720.*	25	29	27	
Guatemala/ Messico e soggiorno balneare	14	1.825.*	20			
Messico/Guatemala Precolombiano e Coloniale	19	2.420.*			27	
Cuba "Caraibi color"	13	1.320.*	15-29	5	24	15
Cuba "Tropical Creola"	14	1.170.*		8	20-27	31
Egitto "Terra dei Faraoni"	9	950.*	ogni sabato dal 20/12			
Egitto-Terra dei Faraoni	8	898.*	ogni sabato dal 4/10 al 13/12			
Egitto-Crociera sul Nilo	9	1.150.*	11-25-31	8	6-20-26	24-31
CATALOGO TUNISIA						
Tour Tunisia Classica	8	380.*	ogni sabato			
Tunisia Oasi + mare	8	630.*	31		5-26	
Grande Sahara	9	445.*		1	27	
Hammameth	8	270.*	ogni sabato			
Djerba	8	305.*	ogni sabato			
Tunisi	4	245.*			5-27	16

(*) I VIAGGI CON ASTERISCO INDICANO TRATTAMENTO DI PENSIONE O MEZZA PENSIONE.

TUTTI I VIAGGI SONO COMPRENSIVI DI TRASPORTO E ALBERGO CON PRIMA COLAZIONE AD ECCEZIONE DEI SOGGIORNI IN MONTAGNA CHE NON COMPRENDONO IL TRASPORTO.

CHIEDI I CATALOGHI VENTANA E PRENOTA IN TUTTE LE AGENZIE DI VIAGGIO.
PER MAGGIORI INFORMAZIONI INVIA IL SEGUENTE COUPON A:
VENTANA S.p.A. - UFF. PUBBLICITA' - GALLERIA S. FEDERICO 16 - TORINO

COGNOME _____
NOME _____
VIA _____ N. _____
CITTA' _____
CAP. _____ PROV. _____
DESIDERO RICEVERE I SEGUENTI CATALOGHI
_____

Ventana
L'AZIENDA ITALIANA DI VIAGGI E VACANZE

PULITURA tutti generi vestiario, tappezzerie, montoni, giacche pelle e camoscio, bagnatura stoffe a cilindro, presso Tintoria la Triestina via Madonnina, 38 via Zovenzoni, 4. 3892 CC
SARTORIA da uomo e signora confeziona rivolta cappotti mantelli vestiti tailleurs campionario stoffe originali tiroler loden kasmir cammello viale d'Annunzio 11 Kosuta. 12156 CC
SARTORIA uomo confeziona abiti tailleur mantelli, assume riparazioni pelle montoni abiti maschili Mosetti piazza Garibaldi n. 11 tel. 790280. 3433 CC
STUFE kerosene esegue manutenzione telefono 51137. 11906 CC
TRASLOCHI tutta Italia smontaggio montaggio mobili preventivi gratis 731026 943612. 12132 CC

IMPIEGO E LAVORO
Offerte
D Lire 400 per parola

A.A.A.A. AFFERMATA ditta introdotta nel ramo cerca venditori macchine, mobili d'ufficio ed elaboratori elettronici per espansione rete vendita. Offre fisso e provvigioni per un'attività stimolante di sicuro interesse. Telefonare per appuntamento lunedì orario ufficio al 60211. 3942 D
A.A.A.A. CERCASI barman esperto scrivere a Publikompass cassetta 20 Q 34100 Trieste. 11934 D
A laureati psicologia offresi possibilità inserimento nostro organico per lavoro professionale e stipendio interessante telefonare lunedì martedì ore 13-15 Trieste telefono 764505. 12139 D
A parrucchiera finita offresi compenso adeguato. Riservatezza. Scrivere a Publikompass cassetta n. 34 Q 34100 Trieste. 12035 D
APPRENDISTA banconiere volonteroso cerca buffet da Gildo via Vadirivo 20 libero domeniche e festività. 3936 D
APPRENDISTA commessa cerca panificio Fattorini tel. 794642. 3890 D
AVIS AUTONOLEGGIO Spa per nuova apertura agenzia servizio furgoni cerca provetto meccanico auto conoscenza diesel, militesente patente C inviare domanda scritta a Publikompass cassetta n. 14/Q 34100 Trieste. 11877 D
BRACCIANTI pratici volonterosi cerca cooperativa S. Giusto. Presentarsi lunedì via Venezian 24. T.A. 1089 D
CERCASI aiuto cuoco per ristorante notturno tel. 827360 dalle ore 13.30 alle 15. 3874 D
CERCASI aiuto commessa pratica, Radi Mario, pasticceria Gasperi via Carducci 39. 3902 D
CERCASI apprendista macellaio 16enne, presentarsi ore 7-8.30, via Udine 38. 11922 d
CERCASI cameriere per ristorante al Parangal. Tel. 630193. 11994 D
CERCASI camiciaia capacissima, tel. 62593.
CERCASI commessa/o negozio articoli cristallo buona conoscenza croato. Scrivere cassetta n. 1/R Publikompass, 34100 Trieste. 12105 D
CERCASI commessa pratica frutta-verdura. Presentarsi via Schiaparelli 20. 12093 D
CERCASI meccanico capace, ottima retribuzione, scrivere a Publikompass cassetta 7/R 34100 Trieste. 3940 D
CERCASI personale pratico per pulizia stabili, telefonare orario ufficio 70800. 050326 D
CERCASI ragazzo/a giovane volonteroso/a. Rivolgersi Formaggerie Lombarde via Carducci, 26. 050331 D
CERCASI signora o signorina sola volenterosa disposta trasferirsi a Pordenone per assistenza e piccoli lavori domestici a coppia anziani. Offresi vitto e alloggio più stipendio, tel. ore pasti al 761045. T.A. 1081 D
CERCHIAMO impiegato con patente doganale, altro con buona pratica operazioni doganali. Scrivere Git, casella postale 2134 TS. 11971 D
CERCO pasticciere finito ottima retribuzione. Telefonare ore negozio 0481 - 44280 Staranzano. 836 D
CERCO pasticciere o aiuto pasticciere, tel. 414619. 12002 D
COMMESSO capace per salumeria cercasi. Tel. 767430. 12006 D
ELETTROMECCANICI assumonsi presentarsi Miramar Spa, via Rio Primario 1 alle ore 16. 11962 D
FATTORINO tempo pieno militesente, patente auto assume Tecnauto, via Gatteri 38. 11928 D
FRIULSIDER carca per assunzione immediata operai specializzati per presse e rullatrici per viterie. Tel. o presentarsi Friulsider S. Giovanni al Natisone. Tel. 0432/758025/6/7. 51 D
INFERMIERA per casa di riposo cercasi, Telefonare ore 10-14 n. 211484. 11903 D
LATERZA editore concessionario per Trieste e Gorizia, assume 4 ambosessi per visita propria clientela. Ottima retribuzione, minimo anticipo provvigionale 300.000 mensili, telefonare per appuntamento 65593. 3910 D
NEGOZIO calzature lusso cerca commessa esperta massima serietà, scrivere a Publikompass cassetta 39/Q 34100 Trieste. 3840 D
OPERAI militesenti patentati ditta serramenti cerca Trieste, tel. lunedì ore ufficio. 733373. 12018 D
OPERAI turnisti assumonsi presentarsi Miramar Spa, via Rio Primario 1, Trieste alle ore 16. 11962 D
OPERAIO cercasi pratico montaggio mobili orario negozio, tel. 569425. 3954 D
OPERAIO capace consegna e montaggio mobili cercasi, pres. Maovaz 46. 11992 D
PATENTE B cerco consegne a tempo riempitivo in città, tel. 768805. 12143 D
PER completamento organico assumonsi tre installatori, un elettricista, telefonare 726309. 12127 D
PITTORI con qualifica documentabile assumonsi. Presentarsi via Settefontane 54, ore 17-19 lunedì. 12065 D
PROVVEDITORIA Marittima cerca elemento volonteroso, militesente, perfetta conoscenza inglese, per lavoro esterno. Costituirà titolo preferenziale la conoscenza tecnica nel settore navale. Presentarsi orario ufficio 8.30-12 - 14-18 presso via Orsera 13. 11959 D
SALUMERIA assume commessi/e, tel. 741517, dalle 13 alle 14. 12046 D
SARTA esperta cerca primaria sartoria per signora, telefonare 772839. 3915 D
SEGRETARIA di direzione con pluriennale esperienza amministrativa veloce steno buona presenza cultura libera qualsiasi impegno cercasi urgentemente per importante società in Villesse (GO). Telefonare 0481 - 91111. T.A. 1091 D
SOCIETA' commerciale assume segretaria/o perfetto inglese con esperienza lavori ufficio emolumento commisurato all'esperienza maturata. Telefono 768782. T.A. 1095 D
SOCIETA' elettronica operante su scala nazionale in collaborazione con massimo ente di stato assume con contratto industria n. 2 elementi di comprovata esperienza di vendita, anche se non specifica del settore. Si offre sede di lavoro Trieste, assunzione contratto industria, rimborso spese a piè di lista, incentivi inseriti nello stipendio. Manoscrivere curriculum a Publikompass casetta n. 48/Q 34100 Trieste. 12084 D
OTUDIO legale cerca stenodattilo, referenze, telefonare 61016. 12055 D
TECNICO esperto lavorazioni poliuretano cercasi per importante azienda in Villesse (GO), telefonare 0481/91111.

STANZE E PENSIONI
Richieste
E Lire 350 per parola

A. CERCASI in Gorizia famiglia disposta ospitare uno o due studenti 16enni, scuole superiori, discreti ed educati da lunedì a venerdì per tutto il periodo scolastico. Telefonare mattina 0481-32350. 687 E
IMPIEGATO celibe referenziatissimo cerca urgentemente camera ammobiliata in Gorizia. Telefonare al 33700. 704 E
PENSIONATO statale ottima salute cerca in Gorizia camera ammobiliata con qualche comodità familiare presso persona sola con proprio appartamento. Tel. 0481-390594. 696 E

STANZE E PENSIONI
Offerte
F Lire 400 per parola

CAMERETTA centrale silenziosa affiterebbe persona occupata seria referenziata. Telefono 639473. 12157 F

ISTRUZIONE
G Lire 400 per parola

CECOSLOVACCA impartisce lezioni di russo e ceco prezzi modici. Telefonare ore serali 0481-99513. 705 G
DISEGNO pittura ed incisione impartisco lezioni accurate. Telefono 943142. 3896 G
INGLESE lezioni private insegnante madre lingua inglese qualificata in e.s.l. tel. 734378 dopo le 10 o 732397. 12146 G
INSEGNANTE impartisce lezioni materie letterarie scuole medie inferiori e superiori. Tel. 911167. 12108 G
INSEGNANTE madrelingua francese impartisce lezioni. Telefonare 792473. 12009 G
RAGIONERIA diritto impartisce esperto universitario. Tel. 414364. 11945 G
SIGNORA educata Inghilterra dà lezioni inglese miti pretese. Tel. 60327. 12064 G

OGGETTI SMARRITI
H Lire 350 per parola

LIRE 150000 al rinventore braccialetto d'oro smarrito venerdì mattina via Lovisato o Ginnastica tel. 796505. 3956 H
OCCHIALI da vista smarriti venerdì sera molo Pescheria campo Marzio. Telefonare 775163 ringraziando mancia. T.A. 1096 H
SMARRITO bauletto donna nei pressi via Canciani (sotto Longera) domenica 28 prego di restituire almeno occhiali e chiavi. Mancia. Tel. 760628 o 574476. 11873 H

Continua in 13.a pagina

TRIBUNALE CIVILE E PENALE DI TRIESTE

Il Cancelliere rende noto che alle ore 11 del 30 ottobre 1980 si procederà alla vendita dell'immobile:

20/24 p.l. della P. T. 32 di S. Pelagio, c.t. 1° (terreno carsico di mq 37.240 gravato da servitù perpetua di elettrodotto e di passaggio a favore delle FF.SS. e da usufrutto su metà della quota di 20/24 p.i.);

di proprietà di PARMEGGIANI Cesare, al prezzo base di lire 32.256.000, con offerte in aumento non inferiori a lire 500.000.

Ogni concorrente dovrà depositare entro le ore 12 del giorno precedente la vendita il 25% del prezzo base, per cauzione e spese fiscali.

Termine per il deposito del saldo prezzo: 20 giorni dall'aggiudicazione definitiva.

Informazioni.

In Cancelleria, stanza n. 240

Trieste, 29 settembre 1980

IL CANCELLIERE
Fiubini

TRIBUNALE DI PORDENONE

Fallimento
MOBILIFICIO XILO S.r.l.
via Lido 8 - Travisdomini

VENDITA BENI MOBILI

Il dott. Antonino Rodanò, giudice delegato al fallimento in epigrafe, con provvedimento del 2 corrente ha disposto la vendita, in un unico lotto dei mobili finiti semilavorati e materie prime di proprietà della fallita.

Il prezzo è fissato in lire 40 milioni in offerte in aumento non inferiori a lire 50 mila.

Le offerte, in busta chiusa, corredate da cauzione a mezzo assegno circolare di lire 4.000.000 intestato alla Cancelleria di questo Tribunale pari alla cauzione del 10% dovranno pervenire al curatore almeno un'ora prima dell'apertura di dette offerte che avverrà nell'ufficio del giudice delegato alle ore 9 del giorno 10 ottobre 1980 alla presenza di tutti gli offerenti.

Per maggiori informazioni e presa visione dei beni inventariati di cui alla presente vendita rivolgersi al curatore dott. procuratore Dino Olivotto, via dei Mulini 9, Pordenone. Tel. 29336.

Pordenone, 5 ottobre 1980

LA DIGOS DI ROMA METTE LE MANI SU DUE GIOVANI ESTREMISTI DI DESTRA SORPRESI IN VIA SISTINA

Arrestato il neofascista Luigi Ciavardini presunto assassino dell'agente Evangelista

L'altro è Nanni De Angelis, ricercato quale appartenente a «Terza posizione» - Avvicinati dai poliziotti, entrambi hanno tentato di tirar fuori la pistola (due calibro 38)

ROMA — Agenti della «Digos» hanno arrestato ieri mattina Luigi Ciavardini, un giovane dell'estrema destra, accusato con un ordine di cattura emesso dalla procura della Repubblica di Roma di aver partecipato all'omicidio dell'appuntato di polizia Francesco Evangelista, soprannominato «Serpico», avvenuto alcuni mesi fa davanti al liceo «Giulio Cesare».

Assieme a Ciavardini è stato arrestato un altro estremista di destra, ricercato, e colpito da un ordine di cattura per associazione sovversiva e partecipazione a banda armata. Si tratta di Nanni De Angelis, di 22 anni, residente a Roma. Il giovane dopo un rapporto inviato dalla «Digos» alla procura della Repubblica viene sospettato di appartenere a «Terza posizione».

I due sono stati arrestati alle otto in via Sistina, mentre camminavano insieme. Su Ciavardi. si erano perdute le tracce da. giorno della sparatoria.

Alla vista degli agenti entrambi hanno tentato di estrarre una pistola: Ciavardini è stato subito immobilizzato; De Angelis è stato colpito con un pugno in testa da un agente disarmato. I due avevano una «Smith Swesson» e una «Colt Detective», entrambe calibro 38. Una delle due pistole fu rubata nel corso di una rapina compiuta una ventina di giorni fa a Pescara.

Ciavardini e De Angelis avevano anche 24 proiettili, un milione e mezzo di lire in contanti, patenti di guida e carte d'identità false. Contro Ciavardini la procura della Repubblica di Roma aveva emesso ordine di cattura per concorso in omicidio, tentativo di omicidio, rapina e detenzione di armi.

Nanni De Angelis dopo la cattura è stato ricoverato in ospedale.

Luigi Ciavardini era latitante dall'inizio di giugno, cioè da pochi giorni dopo l'agguato al liceo «Giulio Cesare», avvenuto il 28 maggio. Nel corso dell'attentato rivendicato dai sedicenti «Goad», un'organizzazione terroristica nera, fu ucciso l'appuntato Franco Evangelista e furono feriti gravemente l'appuntato Antonio Manfreda e l'agente Giovanni Lorefice.

Diciottenne, romano, figlio di un maresciallo della polizia stradale e fratello di un capitano di pubblica sicurezza, Ciavardini era conosciuto da tempo per le sue spiccate simpatie per la destra: abitava nel quartiere Prati, uno delle roccaforti dell'estremismo di destra. Ultimamente era sospettato di essere un «personaggio di spicco» di «Terza posizione».

All'inizio di settembre — quando già la magistratura aveva emesso contro di lui ordine di cattura per omicidio, tentativo di omicidio, rapina e detenzioni di armi — il giovane inviò una lettera ad un giornale romano, nel quale diceva di essere estraneo all'agguato al «Giulio Cesare» e vittima di una «macchinazione» determinata da «false testimonianze» provenienti da «un certo ambiente di sedicenti camerati». In quell'occasione egli ricordò che già precedentemente — in occasione delle indagini sull'uccisione della guardia di pubblica sicurezza Maurizio Arnesano (Roma, 6 febbraio) — «qualcuno» voleva «incastrarlo».

Nella lettera Ciavardini tentava anche di dimostrare che era innocente riguardo all'uccisione di «Serpico».

Gli indizi contro di lui sono due: la somiglianza del suo viso con l'identikit che gli investigatori hanno tracciato del sicario di Evangelista e la testimonianza di un tassista, che avrebbe dato un passaggio a uno degli assassini ferito a una guancia durante il «raid».

Luigi Ciavardini viene portato in questura (Telefoto Ansa)

SALVATAGGIO DI 510 PERSONE IN ALASKA

Nave da crociera in fiamme abbandonata dai passeggeri

JUNEAU — Dopo un violento incendio scoppiato nella sala macchine ed estesosi poi a numerose altre zone fra cui il ristorante, la nave da crociera olandese «Prinsedam», si trova in grave difficoltà alla deriva al largo dell'Alaska sud-orientale. L'equipaggio e i passeggeri, 510 persone in tutto, hanno dovuto abbandonare la nave e prendere posto sulle scialuppe di salvataggio.

La maggior parte dei passeggeri, stando a un funzionario della società armatrice, la «Holland America», sono di nazionalità americana e in età avanzata. Mentre la nave veniva abbandonata, si sono subito diretti verso la zona di mare interessata all'incidente quattro elicotteri della guardia costiera americana, due dei quali con una capacità di 11-12 posti ciascuno.

Il mare era piuttosto mosso ma le scialuppe non hanno avuto problemi. Nonostante il panico e l'età avanzata di molti passeggeri l'operazione di abbandono dello scafo si è svolta senza inconvenienti. I passeggeri a bordo delle scialuppe sono stati raccolti dalla petroliera americana «Williamsburg», che incrociava nella zona e ha cambiato rotta dirigendosi con le macchine a pieno regime verso il punto segnalato dal «Sos». I passeggeri, una volta trovato posto sulla petroliera, sono stati prelevati in gruppi e trasferiti a Yakutat, in Alaska.

La «Prinsedam» era partita per una crociera di trenta giorni dal porto di Vancouver, nella Columbia britannica, e dopo uno scalo a Sitka (Alaska) stava procedendo verso Singapore.

I GAS VELENOSI UCCIDONO 17 PERSONE

Esplosione nel Golfo Persico in un pozzo petrolifero Usa

TULSA — Lo sprigionamento di gas velenoso da una piattaforma per trivellazioni petrolifere nella zona del Golfo ha causato la morte di 17 persone, mentre altre due sono date per disperse. Lo ha annunciato un portavoce della compagnia petrolifera statunitense «Reading and Bates», che per conto della società «Aramco» stava effettuando la trivellazione, dalla sede centrale di Tulsa (Oklaoma).

Il portavoce ha precisato che la fuga di gas (solfuro di idrogeno) è tuttora in atto e la situazione non è ancora sotto controllo da parte delle squadre di tecnici. La piattaforma si trova nelle acque territoriali dell'Arabia Saudita molto vicino all'Iran, ma secondo quanto ha detto il portavoce l'incidente non ha alcuna relazione col conflitto in corso tra Iran e Iraq.

In un primo tempo era stato infatti annunciato che l'incidente era accaduto per l'esplosione del pozzo petrolifero. In totale sulla piattaforma stavano lavorando 76 persone.

SONO STATI SOCCORSI 14 D'EQUIPAGGIO

Mercantile cipriota a fuoco al largo della costa sarda

CAGLIARI — Il mercantile cipriota «Giorgio B.» è in difficoltà al largo delle coste meridionali della Corsica a causa di un incendio scoppiato nella sala macchine. Parte dei 13 componenti dell'equipaggio hanno abbandonato la nave, a bordo della quale sono rimasti il comandante e alcuni marinai.

Sul posto sono intervenuti un elicottero del centro di soccorso aereo di Ciampino e uno, di piccole dimensioni, partito da Solenzara, in Corsica. In zona si stanno anche dirigendo due motovedette del comando marittimo della Maddalena e altre navi, tra le quali il mercantile danese «Dana Corona» e il traghetto delle Ferrovie dello Stato «San Francesco».

L'allarme è scattato poco prima delle nove di ieri mattina, allorché il centro radio di Civitavecchia ha informato la capitaneria di Olbia di aver ricevuto un segnale di soccorso della nave cipriota. L'elicottero partito da Ciampino ha avvistato la scialuppa sulla quale si trova parte dell'equipaggio.

Per il momento si conosce solo la stazza del mercantile — 1.270 tonnellate — mentre non si sa da dove sia partito, né dove fosse diretto. Pare che il carico sia costituito da merci varie, in prevalenza olio.

Le operazioni di soccorso sono favorite dalle buone condizioni meteorologiche, con mare calmo e assenza di vento. I tredici componenti dell'equipaggio del «Giorgio B.» sono tutti in salvo, undici sono stati soccorsi dall'elicottero francese partito da Solenzara e gli altri due dal mercantile danese «Dana Corona».

Sono tuttora in corso le operazioni di spegnimento dell'incendio.

■ ZUFFA — Zuffa nel cortile del carcere di Modica (Ragusa) durante l'ora d'aria: con coltelli fatti con mezzi rudimentali si sono affrontati due gruppi: i «catanesi» e i «siracusani». Quattro detenuti sono rimasti feriti.

IN OCCASIONE DEL NONO RADUNO DELL'ASSOCIAZIONE MARINAI

Pertini fra i veterani

(Telefoto Ansa)

ROMA — Il Presidente della Repubblica ha incontrato ieri una folta rappresentanza di iscritti all'Associazione marinai d'Italia, convenuti a Roma in occasione del nuovo raduno nazionale. Nel corso della cerimonia, svoltasi nel cortile d'onore del palazzo del Quirinale, il Presidente Pertini, in risposta all'indirizzo di saluto del presidente dell'Anmi, Cuzzi, ha fatto appello ai valori e allo spirito di dedizione al dovere ai quali la nostra marina si è sempre ispirata.

Accompagnato dal segretario generale della presidenza Maccanico e dal capo di stato maggiore Torrisi, ha quindi voluto mescolarsi alla folla dei partecipanti, che gli hanno tributato manifestazioni di simpatia particolarmente calorose.

VITELLO ED ESTROGENI

Atene vieta importazioni di carne dalla Cee

ATENE — La Grecia ieri ha vietato le importazioni di manzo, vitello e carni lavorate da quattro paesi della Comunità economica europea in attesa dell'esito degli esperimenti volti a stabilire se la carne trattata con ormoni estrogeni sia dannosa alla salute.

Un annuncio del ministero dell'agricoltura ha dichiarato che questa decisione fa seguito alle notizie secondo cui gli ormoni femminili sono usati in modo eccessivo nell'allevamento del bestiame in Italia, Francia, Olanda e Belgio, e precisa che il divieto durerà fino a che gli esperimenti saranno completati.

Fonti della Cee intanto avevano dichiarato a Bruxelles che i prezzi della carne di vitello sono diminuiti nettamente nei paesi del Mercato comune a seguito del boicottaggio di tale carne da parte dei consumatori, preoccupati per l'uso di ormoni nell'allevamento degli animali.

A Padova alcune centinaia di persone si sono messe in coda ieri mattina davanti al macello di Padova per acquistare la carne di vitello posta in vendita con la «garanzia» del comune di non contenere estrogeni. Gli acquirenti — attirati anche dai prezzi, inferiori quasi della metà a quelli praticati nei negozi — non hanno potuto essere accontentati tutti, sebbene fosse stata macellata una dozzina di bovini. Una parte dei clienti si è messa in lista, quindi, per un ulteriore smercio di vitello, in programma per la settimana prossima.

Ricercato per sequestri espulso dal Ghana

ROMA — Una indagine della squadra mobile estesa sino alla capitale del Ghana ha permesso la cattura di Vittorio Di Gangi, di 28 anni, evaso dal carcere di Regina Coeli e ricercato per tre sequestri di persona. Nella stessa operazione, scattata nei giorni scorsi ad Akkra, un altro pregiudicato, Bruno Galante di 30 anni, ricercato per sei sequestri, è riuscito ad evitare l'arresto aizzando contro la polizia tre cani lupo. Arrestata, invece, la moglie del Galante, Silvia Gianmaria di 26 anni, per possesso d'armi e munizioni.

Fregata venezuelana varata a Riva Trigoso

RIVA TRIGOSO — È scesa in mare ieri dai cantieri navali di Riva Trigoso, la fregata missilistica «General Jose Felix Ribas» della marina militare venezuelana. È lunga 113 metri, larga 12, di 2.500 tonnellate di dislocamento e con un apparato motore che può far raggiungere una velocità di 35 nodi.

Alla cerimonia del varo hanno assistito, con le maggiori autorità della regione, l'amm. di squadra Luigi Cacioppo, comandante in capo del dipartimento militare marittimo alto Tirreno, il comandante la prima divisione «Pastrengo» dei carabinieri gen. Carlo Alberto Dalla Chiesa, il comandante generale della marina del Venezuela Rafael Bertorelli Moreno la cui moglie, Ada Villabos De Bertorelli, è stata la madrina della nuova unità.

Dopo il varo la «General Jose Felix Ribas» è stata trainata alla Spezia per i lavori di allestimento.

RIPRENDE IL PROCESSO D'APPELLO PER PIAZZA FONTANA

Ricompare a Catanzaro Freda sospetto capo dell'eversione

CATANZARO — *Parlerà l'ex capitano del Sid Antonio Labruna, condannato in prima istanza per favoreggiamento e falso ideologico? Cosa dirà Franco Freda, che ha preannunciato di volersi discolpare delle accuse, provenienti da Bologna, che lo indicano a capo di «Ordine nuovo», dei Nar, e quindi coinvolto anche nell'ultima tremenda strage? Per questo motivo esiste attesa e curiosità attorno alla ripresa del processo di appello per la strage di piazza Fontana, prevista per lunedì prossimo con la diciassettesima udienza.*

Presso la palestra del «minorile» di Catanzaro, è tutto pronto. Franco Freda e Guido Giannettini, sono da ieri a Catanzaro, provenienti dal carcere di Trani. Manca all'appello, naturalmente, il terzo condannato all'ergastolo in prima istanza, Giovanni Ventura, ancora detenuto nelle carceri argentine, in attesa che quei magistrati decidano sulla richiesta di estradizione avanzata dai giudici italiani.

Salvo sorprese, con l'interrogatorio del capitano Labruna, dovrebbe chiudersi la fase predibattimentale, essendo stati già interrogati Freda e Giannettini, e, quindi, dovrebbero incominciare a parlare gli avvocati. E' già presente, infatti, l'avvocato Odoardo Ascari di parte civile.

Prima della sospensione estiva del processo, il capitano Labruna tramite il suo legale, avvocato Giuseppe Carluccio, ha fatto sapere ai giudici che alla ripresa intendeva essere ascoltato, il fatto ha destato sorpresa poiché fino al momento l'ex braccio destro del generale Gianadelio Maletti si era rifiutato di parlare aggiungendo motivi di segreto professionale e timori per la sua incolumità personale.

Freda, invece, intende escludere ogni sua responsabilità in merito alla strage di Bologna. Anche se i giudici che conducono le indagini sembra siano entrati in possesso di un suo biglietto, diretto ad un estremista di destra, con sopra scritto: «Grazie per l'omaggio». Quale omaggio hanno fatto a Franco Freda i suoi camerati? La parte civile, intanto, insiste per la rinnovazione del dibattimento.

L'avvocato Vincenzo Azzariti Bova, difensore di Enrico e Patrizia Pizzamiglio, che ritiene responsabile civile anche il ministero della difesa, ha depositato ieri presso la cancelleria della Corte d'assise di appello una motivata istanza con la quale richiede la rinnovazione del dibattimento e le nuova audizione degli onorevoli Giulio Andreotti, Mariano Rumor, Mario Tanassi e Vito Miceli; dell'ammiraglio Eugenio Henke, dell'ammiragio Castaldo, e del generale Alemanno. Ciò per chiarire come e da chi è stato deciso di apporre il segreto politico militare, relativamente al caso di Guido Giannettini, ex agente «Z», nel momento in cui la magistratura milanese chiedeva dettagliate notizie.

Agli atti del processo è allegata una bozza di lettera, datata 4 luglio 1973 (si tratta della risposta del Sid ai giudici di Milano), mentre l'on. Mariano Rumor, dinanzi alla Corte d'assise di Potenza, nel recente processo per falsa testimonianza a carico del generale Saverio Malizia, ha escluso che durante la sua presidenza del consiglio, iniziata il 7 luglio 1973, si sia discusso del caso Giannettini. Essendo intervenuta la decisione della magistratura di Potenza — sostiene Azzariti Bova — che ha assolto il generale Malizia, rinviando gli atti al giudice inquirente, la Corte d'assise di appello deve sentire i testimoni sopraccitati, al fine di chiarire definitivamente la vicenda.

Fece morire 150.000 ebrei

Suicida, in Brasile il criminale nazista Gustavo Franz Wagner

SAN PAOLO — Gustav Franz Wagner, l'ex ufficiale delle SS responsabile dello sterminio di circa 150 mila ebrei detenuti nel campo di concentramento di Sobibor in Polonia, durante la seconda guerra mondiale, si sarebbe suicidato. A darne notizia è stato l'avvocato brasiliano Flavio Augusto Marx.

Wagner che aveva 69 anni, riuscì a raggiungere clandestinamente il Brasile nel 1950. In questo paese ha vissuto con il proprio nome fino al 1978, allorché la sua presenza venne denunciata da Simon Wiesenthal, il grande persecutore dei criminali di guerra nazisti.

Wiesenthal riconobbe Wagner dalle immagini scattate durante un ricevimento a Rio de Janeiro e pubblicate da un quotidiano locale.

IRRUZIONE DI UN COMMANDO DI 4 PERSONE

Centro Saub a Torino colpito dai terroristi

TORINO — Un «commando» di quattro persone ha fatto irruzione questa mattina in un centro dell'Inam, che si trova in via Giacomo Dina 19, nel quartiere di Mirafiori, a poche centinaia di metri dall'omonimo stabilimento della Fiat.

I quattro — che si sono detti appartenenti all'organizzazione «Contropotere operaio» — hanno tracciato sui muri, con vernice spray rossa, la scritta «Attenzione ai licenziamenti» e numerosi simboli della falce e martello. Subito dopo se ne sono andati.

La sede Inam presa di mira è l'ufficio «Saub» numero 10; quando i quattro — tre mascherati, l'altro a viso scoperto — hanno fatto irruzione, si trovava nei locali una trentina di persone, tra medici, infermieri e pazienti. Nonostante nessuno dei componenti il «Commando», fosse, almeno in apparenza, armato non c'è stato alcun tentativo di reazione da parte dei presenti.

Gli aggressori hanno scaraventato a terra un «terminale» per la scelta e la revoca dei medici; poi, sempre tenendo a bada i presenti con il loro semplice aspetto minaccioso; hanno tracciato su un muro la scritta: «Medici attenti, no ai licenziamenti».

Uno dei quattro si è quindi rivolto ad un medico, il dott. Borgognoni, e gli ha chiesto se avesse del denaro; alla risposta affermativa, ne ha preteso la consegna, ed il sanitario gli ha consegnato circa 15 mila lire che aveva nel portafogli.

Il «commando» ha scritto ancora «Contropotere operaio» su un muro, tracciando una serie di emblemi di falce e martello, poi i quattro se ne sono andati, lasciando sul posto una ventina di volantini dattiloscritti su entrambe le facciate.

COLLEGAMENTO FRA MAFIA SICILIANA E CALABRESE NEL TRAFFICO DI DROGA

Contro esponenti della «'Ndrangheta» spiccati otto nuovi mandati di cattura

PALERMO — Le novità che c'erano nell'aria in merito alle indagini che il giudice istruttore Giovanni Falcone sta conducendo sul traffico internazionale della droga e sul riciclaggio della moneta sporca, si sono mostrati più che consistenti: l'inchiesta ha portato alla luce uno stretto collegamento fra la mafia siciliana e quella calabrese, così come in precedenza aveva potuto allacciare il collegamento con la mafia d'oltre oceano.

Sono otto i nuovi mandati di cattura emessi dalla magistratura: riguardano tutti esponenti della «'Ndrangheta» calabrese. Ovviamente i diretti interessati si sono resi irreperibili, a quanto pare, anche se i nomi dei ricercati non sono stati resi noti. Sono pregiudicati ai vertici della mafia calabrese, fra i quali sarebbe Francesco Mazzaferro, del clan Mammoliti-Piromalli.

Nel corso dei suoi accertamenti, il giudice Falcone ha potuto appurare che considerevoli somme di denaro, provenienti dall'illecito traffico della droga, venivano riciclati in Calabria, mediante operazione bancarie apparentemente legittime. Il magistrato ha chiesto anche l'intervento della Criminalpol per scoprire quali possono essere stati i canali di collegamenti fra i clan mafiosi siciliani e quelli calabresi. Due tipi di «mafia» che normalmente agiscono in settori di «lavoro» ben diversificati. La «'Ndrangheta», infatti, è specializzata in sequestri di persona su scala nazionale e sulle estorsioni.

Data la complessità dell'inchiesta al giudice Giovanni Falcone si sono affiancati i giudici Paolo Borsellina e Giovanni Barrile, oltre al consigliere istruttore Rocco Chinnici. Una inchiesta che raccoglie ormai oltre cento nomi di pregiudicati — molti dei quali già arrestati — che si svolge parallela ad altre sul tema droga: da quella riferita all'aereo del noto boss Gerlando Alberti, ed alla scoperta delle quattro raffinerie di eroina a Carini, Trabia, ed alla Villagrazia.

Si cerca l'equipaggio di uno yacht tedesco

LIPARI — Nella zona di mare ad Est di Panarea proseguono le ricerche del panfilo tedesco «Niobe» che giovedì notte ha lanciato l'«SOS» comunicando che lo yacht imbarcava acqua. Le sole tracce finora trovate sono una cintura di salvataggio e un autogonfiabile ripescati ieri da una vedetta

Giovedì notte l'equipaggio comunicava che il «Niobe» aveva urtato contro un ostacolo, probabilmente uno scoglio e che sulla chiglia si era aperta una falla.

la sordità

si vede di più, molto di più di un apparecchio acustico amplifon

La più importante organizzazione europea per la protesizzazione acustica. 92 Filiali e 1300 Centri Acustici in Italia

TRIESTE
Centro Consulenza Sordità
Via del Toro, 4 - Tel. 734333

PORDENONE
Piazza C. Costantini, 7
(di fronte uff. postale) - Tel. 27903

UDINE
Centro Consulenza Sordità
Via Crispi, 49
(P.zza Ospedale Vecchio)
Tel. 204410

amplifon
il secondo udito

Altafedeltà

la più selezionata
la più aggiornata
la più richiesta
la più conveniente

si compra da
RICORDI
... una garanzia in più.

via S. Lazzaro 12

Chiedete il catalogo illustrato

ernia

Il cinto erniario MYOPLASTIC - KLEBER dello INSTITUT HERNIAIRE DE LYON (Agenzia Gen. Italia - Via I. Frugoni, 1/3 - Genova) noto in tutto il mondo è applicato in Italia dal 1950. Risultato. migliaia di erniosi hanno potuto riprendere le loro attività dimenticando la loro ernia. Il MYOPLASTIC, soffice, leggero, lavabile, rinforza la parete indebolita e mantiene gli organi a posto "come con le mani". Potrete farne una prova gratuita a:

TRIESTE: Farmacia Dr. De Leitenburg, piazza S. Giovanni Mercoledì 8
UDINE: Farmacia Dr. Manganotti via Poscolle Giovedì 9 (9/11)

se cercate...
articoli selezionati, assistenza, cortesia e convenienza

EDI MOBILI
Via G. Di Vittorio, 12
Tel. 813301
Via Baiamonti, 3
Tel. 820766

Tutto per l'arredamento moderno, rustico e in stile.
Concessionario esclusivo
cucine moretuzzo

Continuaz. dall'11.a pagina

SMARRITO bracciale orologio oro linea 10 venerdì mattina. Lauta mancia. Tel. 748166. 3877 H

SMARRITO orologio oro via Ponziana via dell'Istria. Mancia. Tel. 756034. 3859 H

APPARTAMENTI E LOCALI
Offerte
I Lire 400 per parola

AFFITTASI stazione uso ufficio 3 belle stanze doppio ingresso tel. 413308. 3883 I

AFFITTASI studenti referenziati appartamento mobiliato. Telefonare 011/586596 ore serali. 1/7060 I

AFFITTASI uffici centrali sei vani più servizi. Telefonare ore ufficio. Tel. 795828. 11954 I

AFFITTIAMO via Lazzaretto Vecchio vasto appartamento uso ufficio o pensione. Telefonare ore ufficio 795828. 11954 I

AGENZIA CASA MIA affitta zona Tribunale appartamento 4 vani servizio ottime condizioni esclusivamente uso ufficio preferibilmente studio legale. Giulia 13 794286. 12051 I

AUTORIMESSA PRIVATA affittansi posti macchina indipendenti. Ultime disponibilità Immobiliare DOMUS tel. 69210-61763. 1/10 I

CAMERETTA con comodo cucina bagno per studentessa. Scrivere Publikompass cassetta 29 Q 34100 Trieste. 12015 I

CEDO affittanza magazzino centralissimo. Telefonare lunedì pomeriggio 64842. 3960 I

E.C.A. affitta sottotetto uso deposito piazza Borsa. Telefonare feriali 8-13 793118. 12076 I

IMMOBILIARE CIVICA affitta POSTI MACCHINA zona GIULIA ufficio S. Lazzaro 10 tel. 61712. 3898 I

IMMOBILIARE CIVICA affitta POSTO MACCHINA in garage comune zona GIULIA. S. Lazzaro 10. Tel. 61712. 3898 I

LOCALE di 650 mq uso deposito o magazzino affittasi. Immobiliare DOMUS. Tel. 69210-61763 1/10 I

MAGAZZINO 28 metri quadri via Udine 35 affittasi. Tel. 420.297 ore pasti. 11884 I

USO UFFICIO due quattro stanze con tutti i comforts affittasi zona Borgo Teresiano. Immobiliare DOMUS tel. 69210-61763. 1/10 I

VIA Franca 1-2-3 stanze ad uso esclusivo di ambulatorio medico affittansi. Telefonare amministrazione Castelli feriali 772242. 12106 I

VILLINO due stanze soggiorno cucinino servizi affittasi a coniugi soli residenti Trieste. Precisare referenze professione età, scrivere Publikompass cassetta 37 Q, 34100 Trieste. 12052 I

ZONA PIAZZA GARIBALDI affittasi magazzino di 130 mq uso deposito o magazzino Immobiliare DOMUS. Tel. 69210-61763. 1/10 I

APPARTAMENTI E LOCALI
Richieste
L Lire 400 per parola

AMMOBILIATO appartamento monolocale con servizi indipendente, cerco qualunque prezzo. Scrivere M. B. Cass Postale 1520 Trieste. 11957 L

APPARTAMENTO in Gorizia per propri uffici ricerca società. Tel. al 33700. 704 L

CERCASI affitto locale anche da sistemare per studio tecnico. Tel. 870332. 11983 L

CERCASI appartamento 2-3 stanze, servizi. Tel. 68141 giorni feriali, orario ufficio. 12013 L

CERCASI magazzino fronte strada circa 50 mq offresi ottimo affitto. Tel. lunedì ore ufficio. 733373. 12018 L

CERCASI urgentemente camera, cucina, S. Giovanni dintorni. Telefonare lunedì 14-16 571310. 12149 L

CERCHIAMO per dipendenti. Casa spedizioni appartamenti, contratto transitorio. Tel. 796524 ore 16-20. 12150 L

CERCO appartamento in affitto. Tel. 774293. 3857 L

CERCO Monfalcone è mandamento appactamento o villa in affitto tempo limitato. Offro garanzie telefonare 0481/44006. 51 L

CERCO urgentemente in affitto appartamente in affitto appartamento per 2 persone. Tel. 743828. 12128 L

COPPIA giovane referenziata cerca in affitto appartamento. Tel. 820259 ore 8-17. 11887 L

FARMACISTA cerca urgentemente appartamento in affitto. Rivolgersi dott. Bruna, tel. 816296. 12117 L

FUNZIONARIO banca soggetto trasferimenti, cerca appartamento in affitto, preferibilmente zona Besenghi, via Franca, tel. 759913. 11932 L

FUNZIONARIO francese di società internazionale cerca per massimo 3 anni affitto villetta o appartamento: 3 stanze più servizi nel comprensorio di Trieste o Muggia telefonare 796121 dalle ore 9-12. 12022 L

FUNZIONARIO importante società Trieste cerca urgentemente appartamento in affitto. Tel. 761662. 12000 L

FUNZIONARIO referenziato cerca sistemazione in affitto. Si esamina qualsiasi offerta. Tel. al 51239, ore ufficio. 3867 L

GESTETNER Spa cerca in affitto per apertura agenzia Gorizia locale con esposizione 120-150 mq anche periferia. Tel. 040-54485. 12043 L

INSEGNANTE solo cerca appartamentino affitto Trieste o provincia. Massime referenze, tel. pomeriggi 0481-89022. 11911 L

LOCALE uso negozio in Gorizia o Monfalcone cercasi in affitto. Scrivere a Publikompass n. 43Q, 34100 Trieste. 706 L

MARITO e moglie cercano affitto appartamento ammobiliato. Telefonare orario negozio n. 62798. 11914 L

MEDICO cerca appartamento affitto. Tel. 569539. 3886 L

MONFALCONE cercasi appartamento grande o locale per riunioni, massimo 300.000 mensili. Tel. 0481-75976. 844 L

OFFRO qualsiasi cifra per appartamentino in affitto per coppia anziana. Telefonare 811581 ore serali. T.A. 1093 L

PRIVATO cerca in affitto appartamento modesto anche da ripristinare 1-2 stanze, soggiorno, cucina e servizi. Tel. al 729256. 3889 L

PROFESSIONISTA cerca appartamento città da adibire studio tecnico, abitazione, offre una annualità anticipata e contribuisce spese ristrutturazione. Telefonare lunedì 14-15 al 43520 11770 L

SIGNORA cerca monolocale, camera, cucina, anche ammobiliato, oppure miniappartamento. Tel. 228169 dopo ore 17. 12140 L

SOCIETÀ cerca appartamento MONFALCONE in affitto uso ufficio. Telefonare al 729256 Trieste. 3889 L

Chiariamo gli equivoci...

La Fiat ha richiesto 3 mesi di cassa integrazione per 22.884 lavoratori, per far fronte alle immediate esigenze del calo della produzione.
Questo provvedimento lascia il tempo per una discussione costruttiva e non pregiudica le misure che si dovranno adottare a partire dal gennaio '81.
I lavoratori in cassa integrazione percepiscono il 90% della retribuzione.

Ma, soprattutto,

cassa integrazione non significa licenziamento.

Chi afferma il contrario dice il falso.

FIAT

*Questo spazio era destinato alla pubblicità di una vettura che in questi giorni non viene prodotta a causa degli scioperi.

STUDENTE cerca affitto appartamento 2 camere + servizi o 3 camere più servizi. Ore pasti tel. 745263. 3884 L

STUDENTESSE in medicina cercano appartamento in affitto. Tel. ore pasti 0481/73134.

STUDENTESSE referenziate cercano appartamento Trieste. Telefonare ore 8-13, 0432/667011. 259 L

VENDITE D'OCCASIONE
M Lire 400 per parola

ALLA PELLICCERIA AURORA via Giulia 15 I p. tel. 773753 troverete un vasto assortimento di giacche pellicce guarnizioni a qualità serietà e prezzo sempre competitivi. Visitateci. 3917 M

BRUCIATORE completo caldaia serbatoio gasolio vendo vera occasione, telefonare ore pasti 65685. 11996 M

OCCASIONE pelliccia nuova nera persiano svara taglia 48, tel. 751776 ore pasti. 11981 M

PELLICCE giacche vasto assortimento modelli superelegance qualità superiore colli guarnizioni sempre prezzi occasionissima troverete pelliccieria Cervo viale XX Settembre 16 III p. ascensore. 11308 M

ACQUISTI D'OCCASIONE
N Lire 400 per parola

ACQUISTIAMO cianfrusaglie vecchie, oggettini antichi, intere giacenze ereditarie, telefonare 793972 abitazione 941093. 11836 N

ACQUISTO abiti delle nonne, corredi, tovaglie, lenzuola, tende, asciugamani, telefonare 793972, abitazione 941093. 11836 N

LIBRI vecchi anche stranieri acquisto sempre dovunque, MARINI 64960, 796817. 3897 N

MOBILI E PIANOFORTI
NN Lire 400 per parola

ACQUISTIAMO mobilia viennese vecchi salotti pianoforti scrivanie rimanenze ereditarie, telefonando 631037 - 742669. 3905 NN

ACQUISTO quadri orologi tappeti stanze pranzo letto mobili intagliati 631428, 734640. 12133 NN

CAMERA matrimoniale vendo telefonare 728445. 11988 NN

GORIZIA vendesi mobili per studio in radica di noce. Per informazioni telefonare allo 0481 - 85083 dalle 18 alle 20 689 NN

VASTO assortimento mobili di qualità troverete al mobilificio Biecher Istria 27 prezzi imbattibili, assortimento anche dell'usato. Inoltre troverete oggetti d'arredamento e regalo. Visitateci. 3949 NN

VENDO arredamento parrucchiere per signora completo lire 1.300.000, telefono 415287. 11920 NN

VENDO salotto e mobile bar (basso) lire 220.000 Packai via Guardia 10, lunedì pomeriggio. 3947 NN

VENDO un letto in ottone lucido di una piazza nuovo, telefonare 43803. TA 1094 NN

COMMERCIALI
O Lire 400 per parola

A. ABBONDANTISSIME quotazioni acquistiamo oro, argento, gioiellerie antiche realizzerete PIÙ VANTAGGIOSAMENTE GOLDMARKET, via Roma 20. 12007 O

A. MONETE di qualsiasi genere acquisto pagando bene telefono 631230 chiamare dopo 17.45. 11901 O

ACQUISTANSI ORO ARGENTO, disimpegno polizze. CORSO ITALIA 28, primo piano. 11904 O

OREFICERIA «LIBERTY» ACQUISTA ORO, ARGENTO GIOIELLI E OROLOGI D'EPOCA, A 20 M. DA PIAZZA UNITÀ, TEL. 631641. VIA MALCANTON 14/B. 11163 O

DARWIL acquista ORO anche rottami pagando a lire 30.650 al gr. secondo titolo. Massima serietà disimpegno polizze. Trieste piazza San Antonio Nuovo 4, II piano.

ALIMENTARI
OO Lire 400 per parola

DI.BE.MA offre sino a sabato 11 ottobre la birra Peroni da 2/3 vetro a rendere a 340, la lattina a 280; l'olio di girasole a 1.150; il caffè Hausbrandt da 1 kg a 6500; la gelatina di frutta Dufour da 1/2 kg. a 1650; le merendine Bovolone a 150, chianti Doc da litri 1 e 1/2 a 1650. Offerta valida presso le bottiglierie di via Pagliaricci 2, via Canova, e via Commerciale 27. Oppure direttamente a casa vostra telefonando semplicemente al n. 569602 - 793661 - 418762. 11633 OO

TOTELCO DIBEMA - TOTELCO - DIBEMA dalla collaborazione di questa validissima industria chimica triestina con la nostra organizzazione di vendita ecco la possibilità di avere nelle vostre case questi tre prodotti ad altissima concentrazione: le Moncleaner lavastoviglie a mano - pol det lavapavimenti non schiumogeno - Tenddress ammorbidente. In comodissime tanichette da 6 litri a sole 4500 lire.

RAPPRESENTANTI, PIAZZISTI

AZIENDA leader nelle forniture di minuterie, viterie, utensileria, cerca agenti introdotti per le zone: Ve - Tv - Bl - Pordenone - Ud - Ts - Go. Scrivere: Firme Sri viale dell'Industria - 37047 S Bonifacio (Vr), tel 045/611759. 1125 P

FIORAVANTI cerca giovane rappresentante automunito cui affidare portafoglio clienti acquisiti. Presentarsi lunedì ore 15.30 via Rosani 1, Borgo S Sergio. 3851 P

PER il lancio di un nuovo articolo collocabile presso alimentari bar tabacchi società affida concessioni a qualificati che dispongano minimo capitale, telefonare 06/6780115/6793651 Roma. 340 P

AUTO, MOTO, CICLI
Q Lire 400 per parola

A.A.A.A.A.A.A. VISITATECI c/o autosaloni Fiat Fabio Severo 65 tel. 54089 e di via Prosecco 237 tel. 61550 Opicina troverete la vs. autovettura nuova o usata massime valutazioni rateizzazioni 36 mesi senza cambiali occasioni revisionate: 126 '75, '76, 127 '72, '77, 124 1200 gas '71 900T Pulmino '74, 124 Abarth spider '74, 131, '77, 132 Gls '74, '75 A112 Abarth 70 hp '79, Alfetta 1.8 '75, Duetto 1300 '72, Gt 1600 '73, Alfasud '75, Peugeot 504 Ti '74, Dyane 6 '75, Mini Moke California '79, 128 Familiare '73 e altre ancora. T.A. 2003 Q

A.A.A.A.A.A. CONCESSIONARIA Talbot Padovan De Carli via Flavia 47, tel 827782: Fiat 126, 127, 128, 128 fam., 124, 131, Citroen GS 1220, Opel Kadett City, Renault 6, R 5 TL, Alfasud, GTS 1300, Giulia Super 1.3, Ford Capri 1.3, Moto Suzuky 380 GT, Siria 1000 LS/GLS, Rallye 1, 1100 GL/GLS, 1301 S, Horizon GL/GLS, 1307 GLS/80, 1308 GT, 1510 GLS/S, 1309 SX Automatica, Siria Canguro scoperto. 3878 Q

A.A.A.A.A. CONCESSIONARIA Talbot Duplica Viale Ippodromo, 2 tel. 763487 Fiat 500 L, Fiat 850 Special, Fiat 127, Fiat 127 Fiorino, Fiat 128, Fiat 124, Mini Minor, Giulia 1300, Ford Fiesta, Ford Taunus, Maggiolino, Dyane 6, Citroen GS, Peugeot 104, Chrysler 1308 GT, Chrysler 1307 S, Simca 1301, Simca 1100, Simca 1000. 7/10 Q

A.A.A. AUTODEMOLIZIONE paga bene macchine da demolire ritirandole sul posto tel. 566355. 11824 Q

A.A.A. AUTOMERCATO dell'occasione concessionaria Renault L. Dagri via Flavia 118: autoccasioni in garanzia Fiat 500 L, 127, 128, 124, 124 Special. Autobianchi A 111. Alfa Romeo Giulia 2000 gas. Bmw 1602. Ford Fiesta 900, 1100, Simca 1000, 1301, 1308 GT, Horizon. Renault R 5 TL, 12 familiare, 16 TL, 20 Ts con aria condizionata. Furgone Bedford diesel. 9/10 Q

A.A.A. AUTOSALONE Fiat, via Roiano 6. Dimostrazione e vendita vetture Fiat nuove, Esposizione usato selezionato: 500 73, 126 73 77 78, 850 Special 68, 850 Coupé 70, A 112 Elegant 78, 127 73, 78, 128 73 128 Coupé 72, Ritmo 60 C. 78, 124 74, 124 Special 69, 125 Special 71, 131 Special 76, 132 Special 74 impianto gas, 132 Gls 1800 75, 900 T Pullmino 79 fatturabile; Mini 90 76, Alfasud L 76, Simca 1307 Gls 77 impianto gas, Opel Ascona 72, Volkswagen maggiolino 75; permute usato per usato rateazioni. 3901 Q

A.A. VENDO 850 Special unico proprietario, bella. Telefonare 815177. 11854 Q

A. FIAT 126, 74 uniproprietario vende tel. 742296 ore pasti. 12011 Q

AGENZIA For Sale di via della Tesa 39/A telefono 942470 vende dilazionando fino 60 mesi, senza cambiali né ipoteca. Alfa 2000, Fiat 127 Special, 131 1600 4 porte, Ford Taunus familiare, Citroen CX 2000, Fiat 130, Fiesta 900 e 1100 Ducati 350 Desmo, e altre ancora, tutte con garanzia di 3 mesi. 050329 Q

ALFA Romeo Giulia 1300 Super uniproprietario ganciotraino vendo. Tel. 571218 ore pasti. 12136 Q

ALFASUD 1977 vendesi, ottimo stato. Telefonare 823478. 3908 Q

ASCONA 1200, 1976 47.000 km vendesi 2.600.000 telefonare 64797 oppure 64460. T.A. 1088 Q

AUTOBIANCHI 112 Abarth agosto 1979 vendo tel. 757361. 12144 Q

AUTODEMOLITORE valuta il massimo auto da demolire. Tel. 821378. 11832 Q

AUTOSALONE Fiat via Tacco 32 vendita vetture nuove usato selezionato 126 '77 127 '74, 131 1300 77, 131 1600 75, 125 M 71, Ford Fiesta 1100 S '77 tel. 773688. 12152 Q

AUTOSALONE Papo Artisti 7 e via Brigata Casale 100. Bmw 525 1977, Mercedes diesel 220 tetto apribile 1973 stereo, Passat 124 spider, 128 80 km 2500, 128 coupé, 127 79 73, 126, A 112, 600 D, Alfetta Gt, Giulia Gt, Beta coupé, Fulvia coupé Zagato, Fiavia coupé, Mini De Tomaso, Escort, Honda 500, 1000, cambi rateazioni. T.A. 1094 Q

A 112 blu meccanica perfetta fine 71 L. 1.500.000 trattabili tel. dopo le 14 826496. 11890 Q

BATTERIE originali tedesche per veicoli, imbarcazioni, motocicli. Prezzo di fabbrica. Autorimessa Regina Raffineria 6 telefono 725345. T.A. 2006 Q

BMW 316 del '76 ottime condizioni vendesi causa realizzo. Tel. 211469. 12047 Q

BMW 520 6 cil/78 metallizzata ottime condizioni ottimo prezzo. Tel. 723219 ore pranzo cena non festivo. 11964 Q

BMW 520/6 1978 accessoriato Jaguar 4.2 1978 automatico Jaguar spider perfetto 761863. 12081 Q

BMW 735i, novembre 79, aria condizionata, vetri elettrici, radio mangianastri stereo, 18.000 km, perfetta, privato vende, occasione tel. 416401-61142. 3921 Q

CARRELLI elevatori elettrici e termici varie portate nuovi e usati e usati disponibili presso Ferrucci via Flavia 55 tel. 820204. 11985 Q

CAUSA partenza vendesi 128 coupé SL 1300 fine 72 completamente a posto telefonare da domani sera in poi tel. 817653. 12119 Q

CHRYSLER 1800 con gancio traino vendo permuto via della Valle 6. 3955 Q

CITROEN GS 1220 Club fine 78 km 27.000, gancio traino, perfetta vendesi. Telefonare ore pasti 945304. 12079 Q

CITROEN GS 1220 club vendo privatamente telefonare 825631 mattinata. 3848 Q

DYANE 6 1975 privato vendo tel. 70164 ore pasti. 12057 Q

F. ZAGARIA concessionaria Renault piazza Sansovino n. 6, tel. 725390 vende automobili usate tutte le marche pagamento dilazionato fino 40 mensilità. 8/10 Q

FIAT 125 Special 1971 privato vende 900.000, tel. 0481/41008 848 Q

FIAT 126 Personal 650, 1978, unico proprietario, 10.000 km perfetta anche ratealmente ed eventuale permuta. Fiat via Roiano 6, lunedì tel. 413337. 3901 Q

FIAT 128 berlina 4 porte blu 1970 vendo anche a rate, tel. da lunedì 410965. 12114 Q

FIAT 131 - 1300 - SM, Ritmo 65 CL, nuove di fabbrica esportazione, vendo prezzo interessante, anche permute e dilazioni, Strada di Fiume 19, autoagenzia. 12115 Q

FIATA 132 GLS '76 con gancio traino ottime condizioni vendo, tel. 51881. 12039 Q

FIAT 132 GLS 1975, ottime condizioni, anche ratealmente e permutando. Fiat via Roiano 6, lunedì tel. 413337. 3901 Q

FIAT 500 ottime condizioni, unico proprietario privato vende, tel. 810331. 3875 Q

FIAT 850 coupé vende privato, tel. 759429. 3865 Q

FORD Escort dicembre 1970 buone condizioni vendesi telefonare 757421. 3876 q

FORD Taunus 16 GL nov. 77 vende privato telefonare sera 774076. 12061 Q

FORD Transit Diesel finestrato adattato camper smontabile, condizioni perfette, strada di Fiume 19, autoagenzia. 12115 Q

FULVIA coupé 1,3 accessoriata ottime condizioni vendo lire 2.300.000 trattabili, tel. 823914. 12033 Q

FURGONI Fiat 238 '76, Fiat 242, diesel '78 vendonsi telefonare 829444 oppure 943768. TA 1084 Q

GIULIA Super 1.3 '73 vendo permuto rateizzo via della Valle 6. 3955 Q

GOLF GTI perfetto 6.800.000 visibile lunedì dopo ore 17 taverna via Navali 8. 3856 q

KADETT 1000 1977 vendesi telefonare dopo ore 20, 0481-44376. 843 q

MINI 1000 uniproprietario luglio 1974 lire 1.350.000 vendesi tel. 772075 - 68657. 12010 Q

OCCASIONE privato vende Ducati 500 GTL tel. 810328. 12119 q

OCCASIONE vendo Ciao a lire 150.000, tel. 417821. 12096 Q

OCCASIONE vendo 127 C 3 porte accessoriata 1978, tel. 566444. 12102 Q

OCCASIONI 128 coupé, 124, 124 special, 125 special, A 111, R 5, Simca 1000 rally, Fulvia coupé, Giulia Super. Permute, facilitazioni senza cambiali, Strada di Fiume 19, autoagenzia. 12115 Q

PANTERA De Tomaso GTS aria condizionata, Blaizer K5 1977 accessoriato vendesi 761863. 12081 Q

PEUGEOT 504 '72 vendo a lire 1.300.000 tel. 774309 orario negozio. 3955 q

PRIVATO solo per amatori vendo Lancia spider 1800 cc iniezione anno 1966 capotte nuova al miglior offerente, tel. ore ufficio 729256. 3889 Q

PRIVATO uniproprietario vende Ford Escort 1100 L fine '78 3.800.000 trattabili se contanti telefonare lunedì 13-15 - 19-21, 749458. 3922 Q

PRIVATO vende 126 Personal, telefonare 274002. 3958 q

PRIVATO vende Alfasud TI 1975 km 42.000, tel. 566409. 12148 Q

PRIVATO vende Fiat Panda 30 perfetta telefonare 211586. 3907 Q

PRIVATO vende 128 CL fine '78 20.000 km uniproprietario, tel. 64883 lunedì. 12098 Q

PRIVATO vende 850 coupé anno 70, tel. 271986. 3957 Q

PRIVATO vende GT Alfa Romeo 1800 ottime condizioni lire 600.000 trattabili tel. 211463. 3923 Q

PRIVATO vende bellissima Fiat 125 Special visibile presso la trattoria all'Aquila (Aquilinia). 11915 q

PRIVATO vende Fiat 126 fine '76 perfetta telefonare al 766647. 12126 Q

PRIVATO vende pullmino 850 Fiat, motocros Beta 50 cc, bicicletta competizione misura junior 10 marce marca americana. 0481 - 42479. 838 Q

RANGE Rover 75 ottime condizioni pluriaccessoriato vendo telefonare 569529. 12040 Q

RENAULT TL 5 uniproprietario vende blu scuro pochi km lire 2.600.000, tel. 211375. 3948 Q

SIMCA Chrysler 1308 GT perfette condizioni 1976 accessoriata unico proprietario vendo ratealmente ritirando usato tel. da lunedì al 410965. 12114 Q

SUZUKI 1100 1980 vendesi, tel. 273968. 3844 Q

VENDESI Ape 600/MPM, tel. 52384. 3924 Q

VENDESI moto da strada 125 (Aspes Yuma) in perfette condizioni estetiche e meccaniche 1.100.000 trattabili, telefonare 271250. 3697 q

VENDESI moto Guzzi 125 Stornello 75 ottimo stato. Tel. 43702. 12170 Q

VENDESI 128 Berlina motore ottimo novecentomila. Tel. 209429. 12008 Q

VENDESI 126 Black 79. Telefono 829639. T.A. 1099 Q

VENDESI 500 L 1969 lire 1.000.000. Tel. 794662. 11951 Q

Continua in 15.a pagina

CRONACHE DELLO SPORT

GIALLOROSSI E VIOLA IMPEGNATI NELLA DIFESA DEL LORO PRIMATO IN CLASSIFICA

In Roma-Toro molti patemi

ROMA – LA Roma divorata dallo Jena, rimette a posto i pezzi in tempo per il toro. Non sarà un'altra strage. Rabitti ha i suoi guai. Van De Korput, quando non ha l'infiammazione ha l'autogol. Mariani mostrandosi ancora acerbo, sta facendo perfino rimpiangere l'ultimo Pulici. Si parlava di Torino rigenerato. Ora, chi troppo semplicemente costruiva il monumento a Rabitti si sta ricredendo. Il toro ha le sue grane.

La Roma, anche senza Pruzzo (matchwinner nelle due scorse domeniche sia pure dal dischetto) può battersi sempre fino in fondo. Sarà il primo Roma-toro senza Paolo Conti e Claudio Sala. Pensare che l'anno scorso proprio il «poeta» granata segnò il gol del pari e ci fu la gazzarra sugli spalti a cui Paolo Conti rispose col famoso gesto che gli sarebbe costato caro... sarà più stanco il toro per i supplementari sofferti col Molenbeck o la Roma disastrata in Germania?

L'altra capolista, la Fiorentina è in visita a Udine dove si respira atmosfera di ghiaccio, colpa dei gelati Sanson che condizionano tutto. Perani è stato spedito via con biglietto di sola andata, e a Udine sperano che basti il tedesco Neumann a dare una scossa all'ambiente. Gli allenatori si sa, vengono e vanno, colpevoli e no. È la legge.

La Fiorentina deve cancellare l'ombra dell'ultimo scorcio d'incontro col Catanzaro, Bertoni ha firmato il primo gol straniero ma non basta a garantire lo strapotere ai viola. Meno presunzione, più realismo, questa la ricetta giusta per Carosi e i suoi. Insomma neppure la Fiorentina, come la Roma, è già da scudetto.

E l'Inter campione? Ha perso a Como. E va bene. Ha avuto una settimana per assorbire il colpo, svagandosi intanto sul fronte internazionale nel retour match rumeno. Ha realizzato uno splendido gol con Muraro, confermando che oggi come oggi il Carletto centometrista va più forte di spillo Altobelli. Per il resto, non è che l'Inter abbia strabiliato. Muraglia, con Bordon insuperabile, taccheggiamento a mezzocampo, Prohaska arretrato.

Bersellini per la gara col Napoli esclude Pasirato, cominciano i castighi. Il Napoli galvanizzato da Krol ricorda la vittoria col Milan nel «recupero» dell'anno scorso e spera. Giocherà Pellegrini uomo-partita con la Pistoiese? Marchesi pare orientato su Capone. Evidentemente l'influenza di Krol nel clan azzurro è proprio immensa.

Per il giro «alto» diventa anche Catanzaro-Como, visto che Burnich ha dato ai suoi un'impronta di compatezza al di là di ogni aspettativa. Con Borghi «gemello» di Palanca. Ora il Catanzaro vuol imporsi anche in fase offensiva. Il Como è reduce dal colpo mancino ai danni dell'Inter. Nella lotta.

La Juve a Bologna, Radice torna a Torino, e vuol raccogliere applausi in barba a Pianelli che l'ha sedotto e bidonato. Il Bologna gioca aggressivo, basta che Eneas si spicci al momento del tiro conclusivo, le chanches di salvezza e decoro ci sono tutte. Vullo, Garritano, Pileggi e Dossena, respireranno aria di derby.

La Juve deve riprendersi dalla goleada incassata in Grecia. Non è che la sua sia retroguardia imperforabile. Anzi, poi c'è il duello a distanza fra il maestro e l'allievo. Zoff e Zinetti. I motivi d'interesse non mancano.

Patrizia Alo

La Fiorentina a Udine teme il «dopo-Perani»

UDINE — Vigilia un po' particolare quella che l'Udinese ha trascorso ieri in attesa di affrontare oggi allo stadio Friuli, con inizio alle 15, una Fiorentina che sempre più appare come una delle più titolate aspiranti a contendere agli altri «squadroni» la vittoria nel campionato. Dire la «Fiorentina di Bertoni» fa senza dubbio effetto, perché la presenza dell'argentino ha naturalmente conferito tono e spettacolo alla compagine gigliata; ma un'affermazione del genere appare anche riduttiva, perché sembra non tener conto della reale consistenza dell'intera squadra, i cui componenti costituiscono un collettivo di tutto rispetto, e nel quale non può non avere una sua collocazione di rilievo Antognoni.

Dicevamo della vigilia particolare: ed è ovvio che il riferimento va alla settimana piuttosto burrascosa vissuta dai giocatori, dai dirigenti al clamoroso licenziamento di Marino Perani. L'allenatore gigliato Carosi teme proprio le «conseguenze» di questa settimana: «Non mi fa eccessivamente paura l'Udine come squadra — ci ha detto — ma la reazione che i nostri avversari presumibilmente avranno e che si potrebbe mettere in difficoltà. Per quanto riguarda la mia formazione, non ho risolto alcuni dubbi, neppure dopo l'ultima «sgambata», e sarà il medico sociale a darmi il responso questa mattina. Per ora posso soltanto dire che farò giocare Guerrini, anche se non sarà al massimo, in quanto reduce da una settimana piuttosto travagliata; ho ancora dei dubbi per Sacchetti e Zanone, per far scendere cioè in campo il primo e per far sedere in panchina il secondo».

Dall'altra parte della «barricata» Enzo Ferrari, l'allenatore che ha diretto ieri pomeriggio la «Primavera» opposta alla Triestina e che oggi sarà in panchina con la prima squadra, sembra possedere una maggiore tranquillità, vera o presunta che sia: «Non mi sento per nulla emozionato — ha affermato — nell'affrontare questo esordio, dal momento che per me si tratta di un impegno come ogni altro. Oltretutto credo che tutti siano convinti che, qualunque fosse il risultato di oggi, potrei avere né meriti né demeriti: in tre giorni non si può certo pretendere di correggere, migliorare o modificare qualcosa, per cui tutto dipenderà dai giocatori. Del resto ammiro la loro serietà e il senso di professionalità, per cui credo di poter affermare che certamente ce la metteranno tutta per dimostrare che hanno saputo superare indenni questi giorni vissuti non certo all'insegna della serenità».

— E per quanto riguarda la formazione?

«Non mi sento ovviamente di operare rivoluzioni, semmai solo qualche piccolo ritocco (il riferimento, anche se non lo dice Ferrari, è rivolto al rientro di Tesser, al quale faranno posto forse Sgarbossa oppure Acerbis); per quanto riguarda i giocatori. Vagheggi soffre di un leggero stato influenzale, mentre Neumann, che però dovrebbe essere sicuramente in campo, non si è ancora del tutto rimesso dalla botta rimediata nella partita contro il Perugia».

In definitiva, la formazione bianconera potrebbe essere la seguente: Della Corna; Fellet, Miani; Billia, Tesser, Pin; Bencina, Acerbis (Sgarbossa), Neumann, Vriz, Pradella.

I gigliati potrebbero invece schierarsi con questi uomini: Galli; Contratto, Tendi; Guerrini, Galbiati, Casagrande; Restelli, Sacchetti, Desolati, Antognoni, Bertoni. Dirigerà l'incontro il signor Longhi di Roma.

Giorgio Verbi

Il Pordenone ad Ancona

PORDENONE — L'unico dubbio di Burlando per la trasferta di Ancona riguarda Cagnin. Il mister è ancora incerto se schierarlo o meno. In settimana, il giocatore in un tamponamento automobilistico ha riportato una botta all'anca che gli impedisce di muoversi normalmente. È comunque in via di guarigione ed è per questo che soltanto poche ore prima dell'inizio del match deciderà in forma definitiva. Se «Cagna» non potrà scendere in campo il suo posto sarà rilevato dal giovane Feroleto. Della partita saranno sicuramente i terzini d'ala Canzi e Catto. I due nell'ultimo allenamento hanno dimostrato di non risentire dei rispettivi infortuni, con buona pace di Burlando che potrà utilizzarli per fermare le punte avversarie, Tamalio e Trevisan. Riassumendo questa la formazione che si batterà contro l'Anconitana: Da Pieve; Canzi, Catto; Cagnin (Feroleto), Cancian, Geissa; Dreolini, Andrian, Tomei, Mosolo e Fantinato.

Serie D: a Sacile la capolista Caratese

SACILESE — Nella formazione biancorossa che affronterà la capolista Caratese, mancheranno Borin e Morandin. Entrambi hanno riportato infortuni nell'impegno esterno di domenica scorsa a Dolo. Il terzino sarà sostituito da Furlan, mentre a centrocampo Brusadin è ancora incerto se inserire al posto di Morandin, Migotto o Pignat II. Due assenze che contribuiranno (senza per questo togliere nulla ai rincalzi) a rendere più insidioso l'impegno con i primi della classe. «Mi dispiace per Morandin — dice Brusadin — che si stava progressivamente inserendo al meglio nella squadra. Della formazione lombarda so soltanto che dispone di un centrocampista valido come l'ex palermitano Balabio».

C. C.

CONTRO IL SARONNO

Zanetti stopper nella Pro Gorizia

GORIZIA — Ultimo allenamento piuttosto sostenuto in casa della Pro Gorizia che si appresta oggi pomeriggio alle 15 ad affrontare il Saronno. La seduta di preparazione è servita all'allenatore Medeot per tentare in extremis un recupero di Brandolin che però è fallito, quindi oggi pomeriggio Zanetti sarà schierato nell'insolito ruolo di stopper e Bortolini scenderà in campo dal primo minuto nel ruolo di mediano. La squadra non dovrebbe risentire del cambiamento della formazione, visto che venerdì l'allenatore goriziano ha provato a lungo e con successo i due giocatori nei rispettivi ruoli.

In panchina oltre a Della Rovere Medeot è in dubbio se portare il giovane Ranocchi che è un difensore o la punta Trevisan, i dubbi in tal senso verranno sciolti solo prima dell'inizio dell'incontro. La novità di rilievo è stata la ripresa degli allenamenti di Martelos, che era stato costretto finora a rimanere fermo a causa di una piccola operazione al piede.

A. G.

DERBY «PRIMAVERA»

Nell'anticipo della «Coppa Italia» primavera di calcio disputato ieri pomeriggio al «Moretti», l'Udinese si è imposta sulla Triestina per 5-0 (3-0).

Italia-Germania in aprile a Udine

UDINE — Italia-Germania di calcio dal 18 aprile a Udine? È già più che un auspicio, e molto probabilmente le basi per l'effettuazione di questa partita nel capoluogo friulano che sarà indubbiamente un grande avvenimento calcistico, verranno già gettate quest'oggi. Il delegato regionale della Figc Diego Meroi ha già da tempo fatto ventilare questa possibilità nelle sedi competenti e sembra aver trovato ancora una volta la piena disponibilità del sindaco Candolini ad appoggiare anche questa richiesta, come ha sempre fatto in passato per altre occasioni dimostrando sempre una sensibilità particolare verso lo sport.

L'occasione per avanzare quasi ufficialmente questa richiesta nella giornata odierna è del resto abbastanza ghiotta: questa mattina saranno infatti ospiti in Comune i massimi dirigenti della federazione e della lega, con in testa i rispettivi presidenti Sordillo e Righetti, per cui è molto probabile che Candolini non si lasci sfuggire questa opportunità per cercare di assicurare al capoluogo friulano la seconda partita internazionale che si disputerebbe dopo Italia-Svizzera del novembre dello scorso anno.

Sordillo e Righetti sono a Udine, unitamente a quasi tutto lo staff dirigenziale, per la consegna all'Udinese della Mitropa Cup che i bianconeri conquistarono nello scorso mese di aprile; la consegna avverrà pochi minuti prima dell'inizio di Udinese-Fiorentina, nelle mani del presidente bianconero Teofilo Sanson.

Ieri pomeriggio intanto si sono riuniti a Udine i presidenti delle federazioni cecoslovacca, ungherese e jugoslava, il dott. Righetti e il presidente austriaco che, pur non rappresentando una squadra impegnata nella Mitropa Cup, svolge le funzioni di tesoriere della manifestazione. La riunione è stata indetta per discutere l'organizzazione della prossima Mitropa, e la sede prescelta è stata il capoluogo friulano proprio in concomitanza con la cerimonia della premiazione della Mitropa edizione 1980.

G. V.

SI CORRE OGGI IL G.P. USA EST DI FORMULA UNO

Giacomelli in pole-position

Watkins Glen — L'italiano Bruno Giacomelli (*Telefoto Upi*)

WATKINS GLEN — Bruno Giacomelli è risultato il migliore anche dopo la seconda sessione di prove del G.P. Usa Est di F.1, in programma oggi con inizio alle 19.05 italiane.

L'Alfa Romeo dell'italiano partirà quindi in «pole-position» ed avrà a fianco la Brabham del brasiliano Nelson Piquet.

Questa la «griglia» di partenza. PRIMA LINEA: Bruno Giacomelli (It-Alfa Romeo) 1'33"29 e Nelson Piquet (Br-Brabham) 1'34"08. SECONDA LINEA: Carlos Reutemann (Arg-Williams) 1'34"1 ed Elio De Angelis (It-Lotus) 1'34"18. TERZA LINEA: Alan Jones (Ausl-Williams) 1'34"21' e Arnoux (Fr-Renault) 1'34"83. QUARTA LINEA: Didier Pironi (Fr-Ligier) 1'34"97 e Hector Rebaque (Mes-Brabham) 1'35"16. QUINTA LINEA: John Watson (Irl-McLaren) 1'35"20 e Andrea De Cesaris (It-Alfa Romeo) 1'35"23. SESTA LINEA: Mario Andretti (Usa-Lotus) 1'35"34' e Jacques Laffite (Fr-Ligier) 1'34"42. SETTIMA LINEA: Alain Prost (Fr-McLaren) 1'35"98 e Keke Rosberg (Fin-Fittipaldi) 1'36"33. OTTAVA LINEA: Rupert Keegan (Gb-Williams) 1'36"75 ed Eddie Cheever (Usa-Osella) 1'36"9. NONA LINEA: Marc Surer (Svi-Ats) 1'37"04 E Gilles Villeneuve (Can-Ferrari) 1'37"04. DECIMA LINEA: Emerson Fittipaldi (Br-Fittipaldi) 1'37"08 e Riccardo Patrese (It-Arrows) 1'37"40. UNDICESIMA LINEA: Derek Daly (Irl-Tyrrel) 1'37"92 e Jean Pierre Jarier (Fr-Tyrrel) 1'37"96. DODICESIMA LINEA: Jody Scheckter (Saf-Ferrari) 138"14 e Jochen Mass (Rft-Arrows) 1'38"52.

LA SECONDA GIORNATA DELLA C 1 FA VIAGGIARE LA TRIESTINA

Partita di cartello a Cremona Franca e Mitri pronti al rientro

Sarà banale l'osservazione, ma quando una partita di C1 finisce sulla schedina degli aspiranti milionari, vuol dire che si tratta di partita di cartello. E Cremonese-Triestina indubbiamente lo e. E' una verifica importante della reale consistenza di questa Cremonese da molti indicata come candidata alla promozione, ma è pure una verifica altrettanto importante della reale consistenza della Triestina, che troppi pronostici da bar o da stadio hanno indicato come candidata alla promozione. Squadre gemelle dunque. Ma quanto accade in casa della compagine grigiorossa ci interessa fino ad un certo punto; non così, evidentemente, per la Triestina.

La partita con il Modena, all'esordio in campionato, ha destato perplessità, sulle quali è perfino inutile ritornare. Mancavano alcuni elementi, Bianchi ha dovuto varare una formazione di emergenza, l'apporto offensivo è stato insufficiente, è scaturito uno zero a zero che aggiunto ai tanti del campionato precedente (il tifoso non è portato a fare distinzioni...) ha provocato una certa dose di delusione. Adesso è il momento della riprova e l'occasione è delle più difficili, perché si tratta di far visita appunto alla Cremonese, di cui si conoscono preventivamente consistenza e ambizioni.

L'allenatore Bianchi a Cremona avrà oggi qualche novità da presentare e benchè — come è suo costume — non le abbia annunciate, esse si riferiscono alla disponibilità di Franca e Mitri. Potrebbero essere inseriti entrambi a centrocampo, il primo in sostituzione di Lombardo, fra l'altro indisponibile, l'altro al posto di Giglio, se questi non sarà confermato per agire di spinta sulla fascia, lasciando a Mitri un altro incarico.

E' difficile obiettivamente ottenere indicazioni più precise da Bianchi alla vigilia di una partita: l'allenatore alabardato si limita a dire che per abitudine non l'annuncia, e che del resto essa è intuibile dallo stesso andamento della preparazione settimanale. A questo punto insomma bisogna leggergli nel pensiero, e non è possibile proprio. Ma non andremo certo a fare illazioni.

«Mitri sta bene, e recuperato» ha detto ieri mattina Bianchi, al termine della leggera seduta «di rifinitura» effettuata (una novità per la Triestina, dove i calciatori ormai è proprio impossibile considerarli semiprofessionisti; ma non c'era certo bisogno di questa verifica ulteriore per constatarlo...). Poi ha fatto alcune considerazioni sulla condizione della squadra.

«Sarebbe stato meglio incontrare la Cremonese fra qualche domenica — ha detto — perché noi non siamo ancora pronti, mentre lei lo è. E' una compagine che ha cambiato poco, ha una struttura di base già collaudata, ha lo stesso allenatore. Alla Triestina comunque non manca molto per essere a posto. Dobbiamo solo liberarci da certi complessi, sentirci più sicuri. I ragazzi si applicano molto, non posso assolutamente lamentarmi. Rispondono nel modo migliore e posso affermare che gli esclusi dalla formazione accettano senza drammi la scelta fatta».

«La squadra — ha continuato — manca ancora di continuità nel rendimento. Qualche elemento, e potrei citare Mariani, visto che la sua partita con il Modena è stata criticata, non riesce ancora ad esprimersi per quel che vale. Ma sulla sua uscita alla ribalta sono tranquillo, perché il suo valore lo conosco e so cosa posso aspettarmi da lui. Per quanto riguarda Franca, è in netta ripresa alla forma migliore. Ha bisogno di giocare per essere al meglio della condizione».

Aspettiamo allora il responso dello stadio di Cremona. Un pareggio almeno è nelle speranze dei tifosi. In casa dei grigiorossi non sarebbe certo da buttare, vista la consistenza di quella compagine. Ma al di fuori del risultato, speriamo soprattutto questo pomeriggio di trovare la vera Triestina che i tifosi si attendono. Compresi quelli — anzi in primo luogo quelli — che la seguono oggi a Cremona. I fedelissimi di nome e di fatto.

Dante di Ragogna

Il calcio della domenica

SERIE A

Programma e arbitri:
Ascoli-Perugia: Prati
Avellino-Cagliari: Benedetti
Catanzaro-Como: Pieri
Inter-Napoli: Bergamo
Juventus-Bologna: Mattei
Pistoiese-Brescia: Michelotti
Roma-Torino: Casarin
Udinese-Fiorentina: Longhi

CLASSIFICA: Roma e Fiorentina p. 5; Inter, Juventus, Catanzaro e Torino 4; Napoli e Cagliari 3; Ascoli, Como e Udinese 2; Pistoiese e Brescia 1; Bologna —1; Perugia e Avellino —3.

SERIE B

Programma e arbitri:
Bari-Vicenza: Patrussi
Catania-Milan: Menegali
Cesena-Lecce: Tani
Genoa-Pisa: Lombardo
Monza-Rimini: Facchin
Pescara-Lazio: Paparesta
Spal-Palermo: Magni
Taranto-Foggia: Ballerini
Varese-Atalanta: Redini
Verona-Sampdoria: Vitali

CLASSIFICA: Spal e Milan p. 5; Lazio, Foggia, Atalanta, Pescara e Sampdoria 4; Genoa, Pisa, L. Vicenza e Rimini 3; Cesena, Monza, Verona, Bari, Varese e Catania 2; Lecce 1; Palermo —2; Taranto —3.

SERIE C/1

Programma e arbitri:
Cremonese-Triestina: Testa.
Empoli-Novara: Baldini
Modena-Sanremese: Scevola
Parma-Casale: Galbiati
Prato-Reggiana: Rinaldi
Spezia-Piacenza: Sguizzato
S. Angelo Lod.-Forlì: Coppetelli
Trento-Fano: De Marchi
Treviso-Mantova: Palmeri

CLASSIFICA: Cremonese, Casale, Forlì, Fano e Reggiana p. 2; Sant'Angelo, Parma, Modena, Treviso, Mantova, Novara, Triestina e Piacenza 1; Trento, Prato, Spezia, Empoli e Sanremese 0.

SERIE C/2

Programma e arbitri:
Anconitana-Pordenone: D'Alascio
Città Castello-Mestre: Scalise
Civitanovese-Adriese: D'Innocenzo
Lanciano-Osimana: Marchese
Mira-Maceratese: Cassi
Padova-Chieti: Bin
Venezia-Teramo: Trillò
Vis Pesaro-Monselice: Betti
Anticipo:
Conegliano-Cattolica 3-2

CLASSIFICA: Civitanovese, Anconitana, Padova, Teramo, Maceratese, Adriese e Conegliano p. 2; Vispesaro, Lanciano, Mira, Pordenone, Mestre e Cattolica 1; Città Castello, Venezia, Monselice, Osimana e Chieti 0.

Conegliano e Cattolica una partita in più.

SERIE D

PROGRAMMA: Aurora-Spinea, Lonato-Dolo, Opitergina-Jesolo, Pro Gorizia-Saronno, Romanese-Bolzano, Saciliese-Caratese, Valdagno-Benacense, Virescit-Solbiatese.

Anticipo di ieri: Pro Tolmezzo-Montebelluna 0-1.

CLASSIFICA: Caratese p. 6; Pro Tolmezzo, Sacilese, Lonato, Montebelluna e Pro Gorizia 4; Virescit, Bolzano, Romanese, Jesolo, Solbiatese e Spinea 3; Aurora, Opitergina, Dolo e Benacense 2; Valdagno e Saronno 1.

ASSOLUTI DI TENNIS: BARAZZUTTI L'ALTRO QUALIFICATO

Panatta cede ad Ocleppo Finale-sorpresa a Prato

PRATO — Prima grossa sorpresa agli «assoluti» di tennis: Gianni Ocleppo ha superato in due set, e senza neanche penare tanto, Adriano Panatta, rovinando i piani agli organizzatori che avevano ormai previsto una finale Panatta-Barazzutti a coronamento di questa riuscita edizione dei campionati.

Corrado Barazzutti, nella prima semifinale, ha tenuto a bada Bertolucci, superandolo 6-4, 7-5 dopo un'ora e mezza di gioco. Il friulano ha impostato la gara come di consueto sulla regolarità, permettendo all'avversario un solo acuto, nella seconda partita, quando Bertolucci si è portato da 0-3 a 4-3 lasciando intuire una rapida conclusione del set. Barazzutti è però riuscito ad imbrigliare l'avversario, lasciatosi irretire nel palleggio, ed a risolvere in suo favore la contesa.

La seconda semifinale doveva costituire per Panatta il viatico definitivo al suo ritorno in Italia a posizioni di prima grandezza. Scivolato nelle classifiche mondiali ben oltre il cinquantesimo posto, dietro sia a Barazzutti che ad Ocleppo, Adriano era sulla via di una nuova credibilità fisico-psicologica dopo la grande «tre giorni» romana di Davis e la finale al torneo di Ginevra persa da Taroczy. Che per Panatta la giornata fosse nata sotto una cattiva stella lo si capiva sin dai primi scambi, quando il tennista romano sbagliava anche le cose più semplici, mettendo dentro una percentuale irrisoria di prime palle al servizio e soffrendo la regolarità pur priva di fantasia di Ocleppo.

Rimessa faticosamente in carreggiata la partita sul 6-6, Panatta scompariva letteralmente nel tie-break, che cedeva 7-2 di fronte ad un avversario ormai scatenato.

Ocleppo infatti saliva visibilmente di tono in quello che per lui era un match importantissimo, specie alla luce delle ultime polemiche sul suo ruolo in Davis: dopo aver giocato sugli errori di Panatta nel primo set imponeva il proprio ritmo nella seconda partita, che andava ad aggiudicarsi 6-3 concludendo l'incontro in poco più d'un'ora.

Ocleppo-Barazzutti è la ripetizione della finale dello scorso anno: allora vinse il friulano in cinque set, ma oggi il piemontese, specie dopo il successo su Panatta, sembra in grado di porre la sua candidatura alla conquista del suo primo titolo.

Mentre gli azzurri sono impegnati a Prato, Ivan Lendl, principale avversario dell'Italia nella finale di coppa Davis, è approdato alle semifinali del torneo di Madrid dopo il successo nei quarti su Taroczy.

La federazione cecoslovacca ha intanto reso noto che la finale di coppa Davis si disputerà a Praga, al coperto, dal 5 al 7 dicembre.

AL 63° GIRO DELL'EMILIA

Una marcia trionfale per G.B. Baronchelli

BOLOGNA – Marcia trionfale per GB Baronchelli, dominatore del 63° Giro dell'Emilia (una corsa che mancava nel suo albo d'oro). Grande sconfitto Giuseppe Saronni: «Vincerà Beppe», aveva dichiarato altezzosamente ai cronisti che l'attendevano alla punzonatura. Poi invece, quando Baronchelli e Beccia si sono involati lungo le rampe (le prime) che portano a Monghidoro, Saronni si è ritrovato incapace di reagire. Un primo stop lo dava a 1'45" dalla coppia di testa; il secondo rilevamento lo segnalava a 5'. Poi la radio della corsa ha annunciato che Saronni, in coda, si era infilato un maglione. Da quel momento è scomparso, ritirato.

Baronchelli ha vinto di forza aggiudicandosi i tre gran premi della montagna (Monghidoro, Montecalvo, Monte Donato), scattando a ripetizione e mettendo in difficoltà un Moser che sta ritrovando la vena combattiva.

ORDINE D'ARRIVO

1) GIAN BATTISTA BARONCHELLI (Bianchi Piaggio) che compie i 250 chilometri del percorso in ore 6.30'33" alla media oraria di km 38.425; 2) Wladimiro Panizza (Gis gelati) a 31"; 3) Jorgen Marcussen (Dan-Inoxpran) s.t.; 4) Bernt Johansson (Sve-Magniflex) a 48"; 5) Knut Knudsen (Norv-Bianchi Piaggio) a 2'30"; 6) Pierino Gavazzi (Magniflex); 7) Francesco Moser (Sanson); 8) Silvano Contini (Bianchi Piaggio).

Holmes: «La boxe è troppo crudele»

LAS VEGAS — Lo statunitense Larry Holmes, campione mondiale dei massimi versione Wbc, ha intenzione di disputare ancora tre soli incontri prima di ritirarsi dall'attività tra un paio d'anni «perché — ha detto — contrariamente a quanto si possa pensare, non amo il pugilato: è uno sport troppo crudele».

Imbattuto in 36 incontri, Holmes all'indomani della sua vittoria sul mitico Muhammad Alì, ha dichiarato: «Adesso conto di prendermi un riposo di almeno sei mesi. Credo di essermelo guadagnato. Poi, piuttosto che combattere contro uno sfidante che è quarto o quinto nella graduatoria mondiale, preferirei incontrare il campione mondiale riconosciuto dalla Wba che si chiama Mike Weaver oppure il sudafricano Gerry Coetze». Quest'ultimo e Weaver si incontreranno tra qualche settimana e Pretoria.

«E' dovere dei due organismi pugilistici mondiali — ha proseguito Holmes — porre fine a questa buffonata di due diversi campioni».

ZANFRÀ TRICOLORE

Nella prima giornata dei campionati italiani assoluti femminili di tiro a segno, in corso di svolgimento a Verona la triestina Flavia Zanfrà ha conquistato il titolo italiano nella specialità 60 colpi a terra, con il punteggio di 594 su 600.

PANATTA A UDINE

Esibizione di lusso il 14 ottobre ad Udine; nel palazzo dello sport infatti scenderanno in campo Panatta e Vilas, seguiti da Nastase e Clerc in un quadrangolare prima d'ora mai organizzato nella nostra regione.

CANOTTAGGIO

Si disputano oggi a Castellamare di Stabia i campionati italiani per barche di tipo regolamentare. Due club triestini hanno affrontato la lunga trasferta, il Nettuno col doppio canoe Farina-Mullner ed il singolarista Crbec, la S.g.t. coi doppi canoe Caneva-Zeletti e Depetris-Michele ed il singolarista Castriotta.

GLI ANTICIPI DEL SABATO IN SERIE D E IN PROMOZIONE: PRIME SCONFITTE PER PRO TOLMEZZO E MONFALCONE

Pro Tolmezzo-Montebelluna 0-1

Pro Tolmezzo-Montebelluna 0-1 (0-1)

MARCATORE: nel p.t.: al 6' Sandri (su rigore).

PRO TOLMEZZO: Hlede; Grazzolo, Jesse; Menegon, Zearo, Comisso; Urban, Fanutti (dal 1' s.t. D'Orlando), Frucco, Codarin, Rainis. (Puntel e Gonano). All. Nardin.

MONTEBELLUNA: Da Ros; Calzamatta, Alessio; Nalin, Pozzobon, Brunetta; Sandri, Burlando, Biancuzzi (dal 38' s.t. Fiorindi), Tiberio, Moro. (Pedon e Bortoletto). All. Camuffo.

ARBITRO: Bigarella di Milano.

NOTE: angoli 6 a 5 per la Pro Tolmezzo (p.t. 2 a 5 per gli ospiti). Ammoniti: al 13 p.t. Comisso per proteste; al 30' Urban per gioco falloso, al 35' Calzamatta per gioco falloso. Al 15' s.t. espulso Jesse per reazione, al 28' Brunetta per gioco falloso e al 30' Biancuzzi per fallo di ostruzione. All'inizio della gara è stato osservato un minuto di raccoglimento per la scomparsa del vicepresidente Enzo Francescato. I giocatori della Pro Tolmezzo portavano il lutto al braccio.

TOLMEZZO — Il Montebelluna è venuto a Tolmezzo per non perdere e si trova addirittura una vittoria, senza strafare, anzi, direnımo giocando al risparmio. Un risultato di parità sarebbe stato più veritiero, almeno per quanto hanno fatto vedere i ventidue giocatori in campo. In ogni caso la sconfitta dei carnici non pregiudica nulla rispetto alle loro ambizioni.

La squadra e piaciuta agli oltre cinquecento spettatori presenti. La gara è stata molto combattuta, in special modo dalla Pro Tolmezzo, la quale si e dannata l'anima per raddrizzare il risultato, ma l'imprecisione nei tiri, rigori a parte) e la bravura del portiere ospite Da Ros hanno rese nulle le iniziative degli attaccanti di casa

E veniamo alla cronaca. Siamo al'30": Comisso viene steso in area. Calcio di rigore. Batte capitan Menegon, colpisce l'incrocio dei pali e sfuma l'occasione. Al 6' altro rigore, questa volta a favore del Montebelluna. C'è un fallo di mano in area di Grazzolo. Si incarica del tiro il «bomber» Sandri che spiazza Hlede e porta in vantaggio la sua squadra.

Al 36' i carnici potrebbero pareggiare con Comisso su punizione dal limite ma Da Ros da campione, anche se gli si piegano le mani dal forte tiro, arriva a deviarlo in angolo.

Al quarto d'ora della ripresa viene espulso il difensore carnico Jessè per fallo di reazione: una decisione troppo severa.

Al 29' l'episodio del secondo rigore per la Fm Goi Pro Tolmezzo: Zearo, portatosi in avanti per dare una mano al proprio attacco, si viene a trovare al centro dell'area di rigore, viene spintonato ed atterrato da due giocatori. Rigore netto. Tira il rientrante specialista D'Orlando che manda alle stelle.

Assistiamo al 36, ad una bella azione dei tolmezzini condotta dall'intero attacco. Tiro ravvicinato infine di Rainis, ma Da Ros, d'intuito, dice ancora no alla palla e si salva ancora in angolo.

Al 45', proprio sul finire, gli ospiti hanno una bella occasione per raddoppiare. Burlando, ben lanciato da Brunetta, si trova solo a tu per tu con Hlede al limite dell'area.

Giuseppe Anglieri

Ponziana-Lignano oggi al Grezar

Per il campionato di Promozione il Ponziana ospiterà questo pomeriggio al «Grezar» il Lignano con inizio alle ore 15.

PROMOZIONE

PROGRAMMA: Basiliano-Centro del Mobile, Ponziana-Lignano, Fontanafredda-Tarcentina, Pro Aviano-Azzanese, Trivignano-Maniago, Romana-Palmanova, Pro Cervignano-Portuale.

ANTICIPO: Manzanese-Monfalcone 2-0.

Manzanese-Monfalcone 2-0

MARCATORI: nel p.t. al 17' Beltrame, al 40' Masarotti.

MANZANESE: Mezzavilla; Bidoggia, Nolfo; Beltrame, Pagnutti, Zompichiatti; Snidero, Masarotti, Cecotti, Fedele, Berini (nel s.t. dal 40' De Fazio).

MONFALCONE: Quattrocchi; Pugliese, Mascarin; De Pellegrin, Clemente, Gerin; Mendella, Politti, Perissinotto, Flora (nel s.t. dal 2' Visentin), Furlan.

ARBITRO: Grillo di Pordenone.

MANZANO — I ragazzi di Lulich escono ridimensionati dalla partita di Manzano. La strada che conduce alla promozione in quarta serie, che costituisce il traguardo della società monfalconese, incomincia a farsi irta di difficoltà. Il Monfalcone nulla ha potuto contro una squadra reduce dalla sconfitta col Portuale, non annunciata al massimo, ma che invece ha disputato una partita maiuscola per acume tattico, per grinta, determinazione, volontà e anche per la tecnica palesata dalla maggioranza dei suoi bravissimi componenti.

Si è trattato di una vera e propria lezione di gioco impartita alla baldanzosa capolista, alla quale un bagno di umiltà non potrà che far bene.

Il Monfalcone, come spesso accade in queste circostanze, ha giocato con scarsa determinazione, a centrocampo è stato sovrastato anche per la giornata di scarsa vena di Politti a cui ha fatto una guardia spietata Masarotti, mentre in attacco, nonostante l'impegno di Perissinotto e di Furlan, non si sono mai verificati pericoli per l'inoperoso Mezzavilla.

La Manzanese è partita subito all'attacco; la sua manovra veloce e verticalizzata ha messo in difficoltà la difesa ospite che già al sesto ha corso un serio pericolo per un tiro di Snidero il quale ha sfiorato il palo alla sinistra di Quattrocchi. E' stato il primo campanello d'allarme per gli ospiti, i quali dopo altri attacchi dei locali hanno dovuto capitolare al 17', per un preciso colpo di testa di Beltrame (uno dei migliori in campo) che ha raccolto un dosato traversone da sinistra dell'onnipresente Snidero.

A questo punto il Monfalcone ha cercato di reagire, ma la difesa manzanese, imperniata sull'ottimo libero Pagnutti e sullo stopper Nolfo, ha retto bene l'urto; le sfuriate dei ragazzi di Lulich sono però durate pochi minuti: a partire dal 25' la Manzanese è ritornata a farsi pericolosa e al 40', dopo un ottimo assolo di Cecotti, Massarotti ha avuto sul sinistro la palla buona. E la mezz'ala non si è fatto pregare per sparare a rete: il suo tiro, precisissimo, si è infilato alla destra dell'incolpevole Quattrocchi.

Guido Gomirato

Pieris-Isonzo Turriaco 1-0

MARCATORE: nel s.t. al 26' Peressini.

PIERIS: Bonaldo; Grimaldi, Santostefano; Ceschia, Fabris, Pasutti; Bala, Sabbadin, Clemente, Peressini (Cosolo), Sclauzero.

TURRIACO: Bonomolo; Imperatore I, Fabris; Acquavita, Passon, Lepre; Zambon, (Cosolo I), Imperatore II, Feresin, Cosolo II, Blason.

ARBITRO: Baldas di Trieste.

PIERIS — Il derby di Prima categoria fra le due cugine isontine si è risolto con la meritata vittoria dei padroni di casa che hanno marcato, specialmente nei primi 45', un'evidente prevalenza bersagliando ripetutamente la porta di Bonomolo, dopo pregevoli azioni ben congegnate da tutta la linea attaccante. La sconfitta degli ospiti avrebbe potuto avere più larghe proporzioni, ma Bonomolo si è destreggiato in maniera eccellente riuscendo ad evitare il peggio.

Clama ha saputo preparare molto bene i suoi ragazzi; i biancoazzurri, invece, hanno dato la sensazione di non avere ancora trovato la forma migliore. I pierissini, ben affiatati e precisi nei passaggi, partivano subito all'attacco, mentre la difesa ospite dimostrava una certa difficoltà a contenere l'irruenza dei granata che bersagliavano con insistenza la porta avversaria, ma senza alcun risultato.

Nella ripresa il gioco, sempre molto vivace e piacevole, era più equilibrato; con tutto ciò i pierissini erano sempre i più attivi e mettevano spesso in difficoltà la porta avversaria con pericolose azioni di contropiede. Al 26' Sabbadin veniva ostacolato fallosamente in area avversaria. L'arbitro concedeva il rigore tirato con veemenza dallo stesso Sabbadin. Bonomolo respingeva, ma sulla palla interveniva velocissimo Peressini che, pur ostacolato da Fabris, insaccava dando così alla sua squadra la meritata vittoria.

G. M.

Palestra gigante del Cral Ente porto

Il Cral Ente autonomo del Porto di Trieste ha realizzato una importante opera nel campo degli impianti sportivi. Essa è stata inaugurata nei giorni scorsi dal presidente dell'Ente porto, dott. Michele Zanetti.

L'impianto e costituito da una vasta palestra, della superficie di circa 400 metri quadrati, situata nella zona più a mare della stazione marittima. E' destinato principalmente al basket e alla pallavolo.

BOXE: CUSMA

Lucio Cusma ha conservato il titolo italiano dei pesi leggeri battendo ai punti in 12 riprese lo sfidante Giancarlo Usai.

CRONACHE DELLO SPORT

NELLA SERIE «A1» DI BASKET SI GIOCA STASERA LA TERZA GIORNATA DI CAMPIONATO

Si preannuncia aspra battaglia tra l'Hurlingham e la Ferrarelle

Dopo aver espugnato Gorizia, l'obiettivo che si para davanti all'Hurlingham è... espugnare Chiarbola! L'esordio di campionato ha subito proposto una riflessione nella quale l'imperativo odierno dei neroverdi di Lombardi trova puntuale verifica: in A 1 i valori di molte squadre avversarie sono a tali livelli per cui il fattore campo è senz'altro insufficiente a giustificare un pronostico favorevole ai padroni di casa. Lo si è visto chiaramente con l'Emerson, ma è facile intuire che ogni partita a Chiarbola sarà battaglia durissima, anche se non tutte le squadre prossime avversarie dei neroverdi saranno del rango dei varesini; certo è che ciascuno sale perlomeno sui parquet delle matricole con il proposito di cogliere due punti in trasferta.

Hurlingham dunque oggetto di aggressione severa anche tra le mure amiche; è questo il facile prevedere di un copione presumibilmente destinato a essere recitato a Chiarbola, a meno che in breve i neroverdi non riescano ad inanellare una serie di risultati che li possono etichettare «matricola terribile», e quindi in grado di esercitare, per lo meno tra le mura amiche, un certo condizionamento psicologico sugli avversari. Situazione sulla quale, del resto, almeno per il momento, è assurdo fare affidamento.

In ogni caso la Ferrarelle Rieti, quarta classificata lo scorso campionato, compagine di struttura fisica e tecnico-tattica di assoluto rilievo, è a Trieste per vincere; e non perché questo debba rientrare nel suo copione, ma proprio perché, dopo due sconfitte consecutive, ha già assoluto bisogno di ossigeno vitale. Trieste, per la squadra di Klimkowski in cerca di punti e serenità, è senza dubbio occasione preziosa sotto questo aspetto. Almeno dal suo punto di vista.

Se nessuna partita sarà, neanche a Chiarbola, vinta in partenza, per i neroverdi in lotta con i punti-salvezza proprio il loro campo sarà teatro degli scontri più drammatici, quelli dove il non vincere potrebbe assumere le dimensioni più amare. E così su questo piano, si sviluppa per Lombardi ed i suoi anche quella sottile guerra dei nervi: il dover sempre combattere tra i pericoli dell'eccesso di confidenza, di fiducia nei propri mezzi, e d'altra parte, dello scoramento, dell'dbbattersi di fronte a sconfitte impreviste. Sottili rischi psicologici, l'uscire dai quali è capacita della squadra matura, degna dell'A1.

Per realizzarsi però in una mentalità di questo stampo bisogna poter lavorare in tranquillità. «E' un momento che ci vede alquanto perplessi — dice invece Ettore Zalateo, direttore sportivo neroverde, interpellato sul clima che vive la squadra del leone rampante alla vigilia di Hurlingham-Ferrarelle — soprattutto per quanto riguarda l'atteggiamento di Marvin Barnes, che all'antivigilia di un incontro così importante si è presentato all'allenamento con venti minuti di ritardo, tanto da non poter seguire il programma di lavoro dei compagni. E vista l'importanza del giocatore nell'economia della squadra, per Lombardi (che già non ha a disposizione per allenamenti Scolini, in servizio militare a Roma, n.d.r.) il preparare adeguatamente la squadra diventa estremamente problematico. Anche perché proprio Barnes non è ancora in adeguata condizione fisica, e sorpattutto è ancora lontano da un suo effettivo inserimento in maniera funzionale e non improvvisata negli schemi di gioco».

«Il campionato è appena iniziato e ci chiediamo — conclude alquanto sconsolato Zalateo — quanto potremo sopportare ancora atteggiamenti così deresponsabilizzati senza rischiare di vedere vanificato tutto quanto costruito con un paziente, oscuro lavoro».

Come si vede, non tutto fila liscio purtroppo in casa Hurlingham ed il disinvolto approccio di Barnes ai suoi impegni rischia proprio di far spendere troppo sul piano psicologico a dirigenti, tecnici, compagni, con il rischio che venga intaccata la funzionalità di tutta una struttura molto omogenea e collaudata.

Barnes poi si è allenato ieri, a parte, e con che profitto per questo giocatore — croce e delizia di tutto il clan neroverde — lo si vedrà stasera. Certo da lui dipende gran parte delle possibilità di successo dei leoni, come dalla conferma del progresso di rendimento espressa da Mina a Gorizia, da Ritossa, da Baiguera — tutti apparsi sulla strada di redditività quali da loro è lecito attendersi — da Laurel, che a Gorizia ha dato a vedere come sia capace di esprimersi anche in abiti che non siano da solista.

A sette giorni dall'inizio di campionato già il terzo verdetto; verdetto del campo, che vale più di ogni altra valutazione, particolarmente atteso da chi vi vuol trovare conferma che la bella prova Gorizia non è stata un episodio.

Piero Trebiciani

Marvin Barnes, qui ripreso domenica tra Morse e Meneghin, è atteso alla riprova casalinga dopo la delusione rimediata contro l'Emerson compensata dalla buona prova offerta nella trasferta di Gorizia *(Italfoto)*

McGregor sfida Sales

GORIZIA — Al Palasport è di scena la Pintinox, che per la classifica attuale e le sue qualità intrinseche, va inclusa nel ristretto novero delle grandi protagoniste del campionato. Compito quindi estremamente arduo per il Tai-Ginseng che, per rispettare il suo preventivo-salvezza ha assoluto bisogno di non perdere i due punti in pallo.

Uno dei tanti motivi di interesse del confronto è costituito dal duello tra le panchine, tra McGregor e Sales, i due allenatori del passato, presente e futuro della squadra goriziana.

Dal punto di vista tecnico e tattico il tema del confronto non sarà troppo dissimile da quello sviluppato nelle gare precedenti: compensare il divario scontato in partenza, nel settore rimbalzi, puntando, anche con un aggiustamento in difesa, sul ritmo e una estrema precisione in attacco.

Impegno perciò quanto mai severo per il Tai Ginseng che non presenterà oggi novità in formazione, ma potrebbe adottare delle varianti in tema di quintetto base

A causa dell'indisponibilità dell'arbitro Bianchi, la gara sarà diretta da Maggiore di Roma e Grotti di Pineto.

G. B.

Ginseng multata

ROMA – Il giudice sportivo nazionale della federazione italiana di pallacanestro, decidendo sulle partite del campionato di serie «A» maschile di ieri l'altro ha squalificato per due giornate Bianchini (Carrera) ed ha multato le seguenti società: Banco Roma di 400 mila lire, Ferrarelle Rieti, Liberti Treviso e Sacramora di 300 mila ciascuna, Ginseng Gorizia di centomila e Acqua Fabia di 50 mila. All'accompagnatore Giancarlo Sarti (Latte Matese) è stata inflitta l'inibizione fino al 15 ottobre prossimo.

Tropic a Caserta

UDINE — La Tropic è partita ieri mattina da Ronchi dei Legionari per Roma e quindi Caserta, dove oggi incontrerà il Latte Matese. L'allenatore Pressacco ha a disposizione tutti i giocatori della «rosa», quindi non esistono problemi di formazione.

A Caserta la Tropic tenterà il «colpaccio»: è un campo particolarmente caldo, gli avversari sono di una certa levatura e quindi vincere — sebbene il Latte Matese sia una squadra «ripescata» in A2 all'ultimo momento — sarà tutt'altro che facile. Gli udinesi terranno particolarmente a bada il «play» Mengelt «anche se bloccarlo — ha spiegato Pressacco — costituirà un'impresa davvero ardua».

LA STERN A FABRIANO

Wilber e Taylor a «mezzo servizio»

PORDENONE — Wilber e Taylor, a Fabriano, potranno dare un apporto ridotto alla Stern che nell'occasione vorr* cancellare lo zero in classifica. I due statunitensi accusano disturbi intestinali piuttosto fastidiosi. Un problema in più per Voselli.

Le difficoltà dell'impegno dunque vengono ad essere maggiori anche perché i padroni di casa, caricati dal successo colto a Treviso a spese della Liberti, vorranno offrire una conferma del momento di forma. La Stern, dal canto suo, non può permettersi di incamerare una terza sconfitta che renderebbe oltremodo in salita il prosieguo del torneo. Di una vittoria c'è bisogno non solo per la classifica, ma anche per il morale dei giocatori.

Basket oggi

Serie A 1

Billy - Emerson
Recoaro - Squibb
Grimaldi - I&B Bologna
Hurlingham - Ferrarelle
Scavolini - Bancoroma
Sinudyne - Antonini
Tai Ginseng - Pintinox

Classifica: Emerson, Billy e Pintinox p. 4; Scavolini, Bancoroma, Grimaldi, Squibb, Sinudyne, Antonini, Hurlingham e Tai Ginseng 2, Ferrarelle, I&B Bologna e Recoaro 0.

Serie A 2

Carrera - Liberti
Eldorado - Sacramoca
Honky Wear - Stern
Latte Matese - Tropic
Mecap - Superga
Pall. Brindisi - Ac. Fabia
Rodrigo - Magnadyne

Classifica: Carrera, Acqua Fabia ed Eldorado p. 4; Tropic, Pall. Brindisi, Liberti, Superga, Honky Wear, Sacramora, Magnadyne e Latte Matese 2, Mecap, Stern e Rodrigo 0.

NEL NOME DEL POPOLARE «BARONE» SI DISPUTA LA CORSA DEI TRE ANNI

Montebello ricorda Ugo Belladonna

Ugo Belladonna, per anni maestro di guida sulla pista triestina, viene ricordato questo pomeriggio a Montebello dove il convegno trottistico è intitolato al suo nome e a quello dei suoi cavalli più famosi.

Nel nome del popolare «barone» si disputerà la corsa di centro riservata ai puledri di 3 anni che vedrà ai nastri di partenza Mispal, Alfadida, Madi, Asued, Levanzo Fidoxa, Ulisi e Sentiero, quest'ultimo penalizzato di venti metri sulla breve distanza.

C'è abbastanza qualità in questo clou che non dovrebbe deludere sotto il profilo spettacolare. Tre, sulla carta, i possibili protagonisti: Levanzo, Asued e Sentiero. La scelta è abbastanza complessa, poichè ognuno dei tre nominati appare in grado di far suo l'ambito successo. Pur penalizzato, Sentiero si presenta con le carte in regola per centrare il bersaglio, e Carlo Belladonna ce la metterà tutta per intitolare questa corsa alla quale, per ovvi motivi affettivi, è particolarmente legato.

Ma non sarà facile per Sentiero indurre alla resa i due sauri allo start. A percorso netto, Levanzo non dovrebbe perdere, però stavolta anche il minimo intoppo non gli verrà perdonato dai rivali. Quindi il figlio di Bourbon dovrà stare bene attento a non divagare, e in tal caso sarà difficile che possa perdere.

Anche Asued punterà al colpaccio. Pur non essendo un fulmine in partenza, il figlio di Buzz Off cercherà poi di intervenire sul passo e di fiondare in zona traguardo. Ottime prosepettive dunque per il terzetto dei favoriti, mentre degli altri non bisognerà ignorare i progressi compiuti da Fidoxa e Mispal, nonché la vena genuina del lineare Ulisi, e i guizzi delle scattanti Madi e Alfadida.

Una corsa che promette bene questo Premio Ugo Belladonna; ai giovani in pista l'impegno di onorarla come si merita.

Sottoclou del pomeriggio il Premio Mirmidone sulla media distanza. Grizly, che ha steccato nella giornata gentlemen, viene riproposto con piglio deciso da Checco Mescalchin. Difficile che pur i veloci Corale, Bark, Eathy e Redoro riescano sottrarsi al passo autoritario del figlio di Ciondolo.

Per il resto, programma decoroso, con competizioni abbastanza incerte delle quali ben si presenta l'handicap a invito per i gentlemen che potrebbe segnare la riscossa di Elettrica.

M. G.

I NOSTRI FAVORITI

Premio Ordonez: Illogico, Ismara, Vindelicia.
Premio Gaidana: Adorgnano, Apina, Attolina.
Premio Trucco: Batmeu, Fraghe, Gallareta.
Premio Katalia: Chapitre, Charmeuse, Bacca.
Premio Veronella: Elettrica, Parceque, Buchanan.
Premio Mirmidone: Grizly, Corale, Bark.
Premio Ugo Belladonna: Levanzo, Asued, Sentiero.
Premio Gregoriano: Romagnolo, Fisher, Acquarello.

Nuoto «Unuci»

Ai campionati di nuoto per ufficiali in congedo, svoltisi a Pescara, quattro ex atleti dell'Inter e Ustn, hanno colto per la locale «Unuci» una clamorosa affermazione. Questi i risultati ottenuti dai triestini: 100 sl.: 2) Scocchi; 200 sl.: 1) Delise; 400 sl: 2) De Marco; 800 sl. 1) Delise; 100 dorso: 1) Scocchi; 100 rana: 1) Scocchi, 2) Coloni; 100 delfino: 1) Delise; 200 misti: 1) De Marco, 2) Coloni; staff. 4×50 sl.: 1) Unuci Trieste (Delise-Scocchi-De Marco-Coloni); staff. 4×50 mst: 1) Unuci Trieste (Delise-Scocchi-De Marco-Coloni).

Prevendita biglietti

L'Hurlingham comunica che per la partita odierna sono ancora disponibili biglietti di tribuna numerata e non numerata che possono essere acquistati al palasport dalle 10 alle 12.30 e dalle 16 in poi.

Ritorna la pallamano

Ritorna, dopo qualche mese di assenza, la pallamano al palasport. Dopo il successo nel torneo di Rimini, ecco la rosa con cui la Cividin tenterà quest'anno di riconquistare lo scudetto: da sinistra in piedi il vicepresidente Giaquinto, l'allenatore Lo Duca, Bozzola, Palma, Andreasic, Pippan, Pischianz, Gerebizza, l'allenatore in seconda Pisani. Accosciati Sivini, Scropetta, Calcina, Brandolin, Puspan, Gustin, Oveglia. La Cividin, che inizierà oggi le sue fatiche ospitando il Conversano, ha lanciato la campagna abbonamenti per la stagione 1980-81: un solo ordine di posti, che garantirà l'accesso a 13 partite, con un prezzo di 30.000 lire per il biglietto normale e 12.000 per quello ridotto. Le tessere potranno essere sottoscritte direttamente al palazzetto dello sport di Chiarbola. Negli anticipi della prima giornata disputatasi ieri sera il Tacca ha vinto a Bolzano 25-21, mentre il Mercury ha superato il Teramo 17-16 *(Italfoto)*

Oggi a Trieste

CALCIO
Promozione
PONZIANA-LIGNANO, stadio «Grezar», ore 15.
Prima categoria
SOVRANA-FORTITUDO, Prosecco, ore 15; OPICINA-GRADESE, via Alpini, ore 15; MUGGESANA-RONCHI, Muggia, ore 15; SAN GIOVANNI-LUCINICO, viale Sanzio, ore 15.
Seconda categoria
BAXTER-GIARIZZOLE, San Sergio, ore 15; VESNA-ROSANDRA, Santa Croce, ore 15; ZARJA-KRAS, Basovizza, ore 15; SAN MARCO-OPICINA SUPERCAFFÈ, Villaggio del pescatore, ore 15; BREG-DOMIO, San Dorligo, ore 15; CAMPANELLE-C.G.S., Campanelle, ore 15; CAMPI ELISI PRISCO-COSTALUNGA, Domio, ore 15.
Allievi regionali
SAN GIOVANNI-MONFALCONE, viale Sanzio, ore 10.30; PONZIANA-SANGIORGINA, Basovizza, ore 10.30; OPICINA SI PERCAFFÈ-DONATELLO, Prosecco, ore 10.30; TRIESTINA-TISANA, Guardiella, ore 10.30.
Giovanissimi regionali
CHIARBOLA-PRO GORIZIA, Campanelle, ore 10.30; DOMIO-TRIESTINA, Domio, ore 10.30.

PALLACANESTRO
Serie A 1
HURLINGHAM-FERRARELLE RIETI, palasport, ore 18.15.

PALLAMANO
Serie A
CIVIDIN-EDILARTE CONVERSANO, palasport, ore 11.

CICLISMO
Gara per allievi. Partenza da Banne alle ore 9.30.

IPPICA
Corse al trotto all'ippodromo di Montebello. Inizio ore 14.30.

PATTINAGGIO ARTISTICO
Rivista di pattinaggio artistico sulla pista della Polet di Opicina. Inizio ore 15.

Sport in Tv

Oggi sulla prima rete, alle 14.20, 15.50 e 18.10 «notizie sportive»; alle 17 «Novantesimo minuto»; alle 18.15 sintesi di un tempo di una partita di serie B; alle 21.50 «La domenica sportiva».

Sulla seconda rete, dalle 15.20 alle 17 «Tg2 diretta sport»: dalle 15.20 alle 16.15, da Rovigo: rugby: Italia - Polonia; dalle 16.15 alle 16.40 da Parigi: premio Arco di trionfo di ippica; dalle 16.40 alle 16.50, da Prato: Campionati italiani assoluti di tennis; alle 18.40 «Tg2 golflash»; alle 19 cronaca registrata di un tempo di una partita di serie A; alle 20 «Tg2 domenica sprint»; alle 22.50 circa, nel corso di «Tg2 stanotte», da Watkins Glen, automobilismo: Gran Premio di formula 1 Usa.

Continuaz. dalla 13.a pagina

VENDO Alfa Romeo Junior 1300 cerchi in lega. Tel. 415730. 3838 Q
VENDO ciclomotore in garanzia. Telefonare 747311. 12094 Q
VENDO Dyane 6 fine '76 prezzo interessante. Telefonare ore pasti 772539. T.A. 2001 Q
VENDO Fiat 125 Special 5 marce buone condizioni. Tel. 760907. 3864 Q
VENDO Fiat 126 Personal accessoriata 77 km 15.000. Telefonare da lunedì al 569196 ore 11-13-18-20. 12067 Q
VENDO Fiat 126 come nuova 37 000 km. Telefonare 0481-80254. 703 Q
VENDO Kadett City 1000 nov. 76 visibile Severo 83. Tel. 910101. 12131 Q
VENDO Land Rover 88 a benzina lire 3.500.000. Telefonare ore pasti 53662. 11947 Q
VENDO Mini 1000 72 a lire 850.000 trattabili. Tel. 774309 orario negozio. 3955 Q
VENDO privatamente Lancia Z 5 marce fine 73 cerchioni in lega. Telefonare 224356 12110 Q
VENDO pulmino Transit 78 maggiolino 71 Giulia 1600 e 1300 72 125 special 72 850 special 70 850 coupé 69 500 F. Telefono 772122 Rossetti 41. 12138 Q
VENDO Volvo 343 6 L lire 7.200.000 in contanti. Tel. 823632. 12104 Q
VERA occasione straniero causa rimpatrio svende Ford Granada 2000 anno 1980 km 3000, Opel Manta iniezione 2000 anno 1979 km 13.000. Per informazioni telefonare dalle ore 12 alle 14 allo 0481-31642. 691 Q
VESPA 150 PX 900.000 visibile lunedì dopo ore 17 taverna via Navali 8. 3856 Q
VOLKSWAGEN 1100 Derby 19 mila km accessoriata unico proprietario. Telefonare 274463. 12056 Q
124 Coupé 1600 vende privato 990.000. Telefonare lunedì 828878, 754603. 3932 Q
128 Coupé 1300 completa accessori privato vende. Telefonare seralmente 731651. 12044 Q
131 Supermirafiori anno 1980 km 8.000 7.200.000. Telefono 759556 6732458. 3837 Q
500 anno 1967 completamente rinnovata lire 650.000 vendesi. Tel. 417934. 3952 Q
850 Special ottime condizioni privato vende. Telefono 421911. T.A. 2009 Q

CAPITALI, AZIENDE
R Lire 500 per parola

A.A.A ECCARDI vende avviata redditizia drogheria, profumeria città. Rivolgersi piazza San Giovanni 6, feriali 16-19 oppure telefonare 755885. 3929 R
A.A.A. PRESTITI fiduciari a tutti procuriamo massima sollecitudine alle condizioni più amichevoli. Tel. 60285. 12004 R
A.A.G. VUOI CEDERE la tua attività noi ti aiutiamo ADRIA Mazzini 30, tel. 68758. 3928 R
A.G. ABBIGLIAMENTO centrali, rionali, avviatissimi cedonsi ADRIA Mazzini 30, tel.68758. 3928 R
A.G. BAR varie zone cedonsi ADRIA Mazzini 30, tel. 68758. 3928 R
A.G. CARTOLERIA GIOCATTOLI centrale cedesi ADRIA Mazzini 30, tel. 68758. 3928 R
A.G. DROGHERIA -profumeria cedesi ADRIA Mazzini 30, tel 68758. 3928 R
A.G. FRUTTA -verdura rionale avviatissimo cedesi Adria Mazzini 30, tel. 68758. 3928 R
A.G. RISTORANTE arredamento nuovo cedesi ADRIA Mazzini 30, tel. 68758. 3928 R
A.G. SALONE barbiere zona grande sviluppo cedesi ADRIA Mazzini 30, tel. 68758. 3928 R
ABBIGLIAMENTO rionale IX X XIV ben avviato cedesi per ritiro. Tel. 942470 ufficio. 050329 R
ABBIGLIAMENTO vendesi attività centrale 50.000.000 tel. 942494, geom. SBISÀ. 12078 R
ACQUISTIAMO oppure associamo licenza tabella VIII, assicurasi massima riservatezza, offerte dettagliate a Publikompass cassetta n. 5/R 34100 Trieste. 12122 R
APPORTATORE capitale colto associerei ad attività commerciale interessante tranquilla. Scrivere a Pubblikompass cassetta 50/A 34100 Trieste. 3897 R
AUTOACCESSORI vendesi attività centrale 50.000.000. Tel. 942494,geom. SBISÀ 12078 R
BAR superalcoolici, ottimo affare, vendesi. Tel. ore pasti 941375 - 753275. 11950 R

gabetti s.a.s. promozione vendite immobiliari

Acquista
da privati
Stabili
interi occupati o liberi
in discreto stato di manutenzione.

Trattative riservate

gabetti in tutta Italia
Aderente alla FIABCI Italia
TRIESTE - Via Carducci, 20 - Tel. 040/764664

BROKERS 040 - 773756/7 vende Punta Sottile locale libero mq 400 ca con arredo e licenze per discoteca e edificio attiguo predisposto per ristorante, area di parcheggio mq 2000 ca., possibilità di acquisto separato locali, licenze. Trattative riservate. 2/10 R
CAR vende licenza bar superalcoolici zona d'Annunzio 40.000.000. Tel. 631192. 12150 R
CAR vende muri e licenza vasta abbigliamento Tab. IX X XIV zona Perugina 70.000.000. Tel. 631192. 12150 R
CEDESI attività tab. IX e X in corso Italia, locale di 100 mq. Informazioni riservate Gabetti via Carducci 20, tel. 764842. 050325 R
CEDESI attività commerciale a Gorizia in zona centralissima tab. IX e X. Informazioni Gabetti via Carducci 20 Trieste, 040/764842. 050325 R
CEDESI Gorizia negozio centralissimo licenza tabelle merceologiche X, XII, XIII scrivere Publikompass n. 30/Q Trieste. 699 R
CEDO negozio abbigliamento zona stazione, altro alimentari via Cologna tel. 60413 943580 631291. 11955 R
CENTRALISSIMO negozio ottimo avviamento tabella X, XIV. Telefonare ore pasti 55403 568533. 3853 R
FALEGNAME dipendente o piccolo artigiano ramo edile, serramentistico, arredamento per lavoro indipendente di collaborazione, consocietà in piccola falegnameria cercasi. Scrivere a Publikompass cassetta 6/R 34100 Trieste. 3937 R
FRUTTA verdura forte lavoro cercasi tel. 771303. 3925 R
GIERARDINI propone in località carsica di notevole transito licenza ed arredamento di trattoria bar con giardino, tel. 64346. 050330 R
GIERARDINI propone licenza decennale di drogheria più arredamento e possibilità di acquisto d'immobile, tel. 64346. 050330 R
GIERARDINI propone in zona Piazza Foraggi avviatissimo negozio abbigliamento. Ottimo investimento tel. 64346. 050330 R
GIERARDINI propone licenza ed avviamento negozio alimentari zona Foraggi. Tel. 64346. 050330 R
GORIZIA avviato laboratorio artigiano lavorazione materie plastiche affittasi o vendesi tel. 87783 o 81839. 707 R
GORIZIA vendesi negozio o pelletterie centrale anche dilazionando tel. 0481/83555. 702 R
LORENZA vende: licenza frutta verdura, arredamento. Per trasferimento da Trieste informazione tel. 734257. 12073 R
NEGOZIO ortofrutticolo alimentare zona centrale avviatissimo vendesi tel. 60778. 3903 R
PRIVATO dispone capitale associerebbe rileverebbe azienda commerciale trattative riservate. Scrivere a Publikompass cassetta n. 46/Q 34100 Trieste. 12074 R
QUADRIFOGLIO ADERENTE COLLEGIO MEDIATORI TRIESTE, passo Goldoni 2 tel. 772354 vende licenze negozi abbigliamento zone centrali semi-centrali da L. 15.000.000. 12 10 R
QUADRIFOGLIO vende GORIZIA pizzeria avviatissima con giardino tel. 772354. 12/10 R
QUADRIFOGLIO vende zona BAIAMONTI licenza bar trattoria rivendita tabacchi tel. 772354. 12/10 R
QUADRIFOGLIO propone ristoranti bar buffet centralissimi e semi-centrali tel. 772354. 12 10 R
QUADRIFOGLIO vende licenza avviamento arredamento bar latteria zona S. MICHELE e VIA DELL'ISTRIA tel. 772354. 12/10 R
QUADRIFOGLIO vende paraggi vl. D'ANNUNZIO licenza negozio articoli casalinghi cristallerie tel. 772354. 12/10 R
QUADRIFOGLIO vende REVOLTELLA locale libero 36 mq tel. 772354. 12/10 R
QUADRIFOGLIO vende GRETTA muri locale adibito alimentari alto reddito tel. 772354. 12/10 R
QUADRIFOGLIO vende a GRETTA licenza attrezzatura macelleria avviatissima 8.000.000 tel. 772354. 12/10 R
QUADRIFOGLIO propone licenza attrezzatura officina di vendita riparazione pneumatici tel. 772354. 12/10 R
QUADRIFOGLIO vende pressi Riva Grumula magazzino 180 mq con servizio e scansie. Tel. 772354. 12/10 R
QUADRIFOGLIO vende centrale licenza negozio mobili elettrodomestici giocattoli tel. 772354. 12/10 R
VENDESI licenza VII, arredamento, macchinari panificio, telefonare lunedì mattina 410466. 11973 R
VENDESI negozio licenza supermercato zona sviluppo edilizio casella postale U.N. 115 Trieste centro. 3882 R
VENDESI urgentemente bar per gravi motivi familiari tel. 829555 serali. 3900 R

CASE, VILLE, TERRENI
S Lire 400 per parola

A.A.A.Z. AGENZIA IMMOBILIARE DOMUS ADERENTE COLLEGIO DEI MEDIATORI DI TRIESTE — APPARTAMENTO CENTRALISSIMO in casa signorile uso abitazione o ufficio, ottima esposizione, tredici stanze due servizi ripostigli tre poggioli, riscaldamento autonomo ascensore. PRONTA ENTRATA. Galleria Tergesteo. Tel. 69210 - 61763. 1/10 S
A.A.A.Z. AGENZIA IMMOBILIARE DOMUS. SCORCOLA in stabile completamente ristrutturato, camera soggiorno cucinino bagno, riscaldamento autonomo ascensore. PROSSIMA CONSEGNA. Galleria Tergesteo. Tel. 69210 - 61763. 1/10 S
A.A.A.Z. AGENZIA IMMOBILIARE DOMUS. SCORCOLA in stabile completamente ristrutturato, soggiorno due stanze cucina doppi servizi ripostiglio poggiolo, riscaldamento autonomo ascensore. PROSSIMA CONSEGNA. Galleria Tergesteo. Tel. 69210 - 61763. 1/10 S
A.A.A.Z. AGENZIA IMMOBILIARE DOMUS. VIA COMMERCIALE inizio, ristrutturato piano alto, salone tre stanze cucina doppi servizi terrazza poggiolo, riscaldamento autonomo ascensore. PROSSIMA CONSEGNA. Galleria Tergesteo. Tel. 69210 - 61763. 1/10 S
A.A.A.Z. AGENZIA IMMOBILIARE DOMUS. BESENGHI in casa bifamiliare, soggiorno tre stanze stanzino cucina ripostiglio bagno toilette giardinetto. PRONTA ENTRATA. Galleria Tergesteo. Tel. 69210 - 61763. 1/10 S
A.A.A.Z. AGENZIA IMMOBILIARE DOMUS. SEMICENTRALE in palazzina vista aperta, ingresso indipendente, soggiorno tre stanze cucina doppi servizi, tavernetta terrazza poggiolo, posto macchina e box auto. PRONTA ENTRATA. Galleria Tergesteo. Tel. 69210 - 61763. 1/10 S
A.A.A.Z. AGENZIA IMMOBILIARE DOMUS. VIA CANTU in palazzina panoramicissimo, salone tre stanze cucina doppi servizi terrazza poggiolo, taverna abitabile con servizio e ingresso propri, giardino box auto,riscaldamento autonomo, rifiniture signorili, prossima consegna. Galleria Tergesteo. Tel. 69210 - 61763. 1/10 S
A.A.A.Z. AGENZIA IMMOBILIARE DOMUS. VIRGILIO in palazzina signorile, salone tre stanze cucina ripostiglio tripli servizi, taverna o mansarda comunicanti, grande garage, riscaldamento autonomo, rifiniture a scelta. PROSSIMA CONSEGNA. Galleria Tergesteo. Tel. 69210 - 61763. 1/10 S
A.A.A.Z. AGENZIA IMMOBILIARE DOMUS. ZONA SEMICENTRALE appartamenti in costruzione di varie grandezze, disponibilità piani alti, rifiniture a scelta, cucine completamente arredate su misura, moderni comfort, soffitte e posti macchina in garage a richiesta. PREZZI BLOCCATI SENZA REVISIONE. MUTUI APPROVATI. PROSSIMA CONSEGNA. Galleria Tergesteo. Tel. 69210 - 61763.

Continua in 16.a pagina

Ricerche e offerte di personale qualificato

Viene richiesto un elemento dinamico con spiccate qualità di conduzione ed organizzazione da inserire nella posizione di
CAPO SERVIZIO ASSISTENZA TECNICA ED ASSICURAZIONI
alle dirette dipendenze della DIREZIONE GENERALE
La persona cercata deve possedere buona conoscenza delle pratiche operative ed amministrative nel campo delle assicurazioni — ramo trasporti — e deve aver già operato anche in qualità di esperto tecnico.
Vengono offerte interessanti prospettive di sviluppo e di retribuzione in stretta correlazione con le capacità dimostrate.
Scrivere a PUBLIKOMPASS n. 35/Q - 34100 TRIESTE

TOCCO MAGICO S.p.a.
Per ampliamento zone settore Parrucchieri Uomo/Signora
cerca 8 AGENTI DI VENDITA
per le zone: UDINE - BELLUNO - PORDENONE - TRIESTE - VERONA - VICENZA - PADOVA e province.
Si richiede residenza in zona, automezzo proprio, buona conoscenza settore richiesto e Profumerie, ma si esaminano anche prime esperienze o provenienza settori diversi. Trattamento economico interessante. Massima discrezione ASSUNZIONE IMMEDIATA. Corso di formazione in Sede a totale carico dell'Azienda
Inviare dettagliato curriculum vitae munito recapito telefonico a: TOCCO MAGICO S.p.A. - Via dei Monti Tiburtini 770 - 00157 Roma, oppure presentarsi lunedì 6.10.80 presso Filiale Trieste - Via Romagna 2, tel. 040-61920 ore 9-12.30, 15-18.30.

AZIENDA INDUSTRIALE
operante nella zona Pordenone - Portogruaro ricerca impiegato per il proprio
UFFICIO SPEDIZIONI
SI RICHIEDE: un'esperienza nel settore di almeno tre anni, buona conoscenza dell'inglese, disponibilità brevi viaggi all'estero. Le condizioni generali sia economiche che di carriera, saranno definite con i candidati in relazione alle esperienze professionali maturate.
Si prega di inviare un dettagliato curriculum a:
PUBLIKOMPASS cassetta n. 23 Q - 34100 TRIESTE

RABINO
ASSUME FUNZIONARI
(AMBOSESSI)
RICHIEDE:
ETÀ 23-35 ANNI - POSIZIONE MILITARE ASSOLTA - AUTOMEZZO PROPRIO - ATTITUDINE AI CONTATTI UMANI - SPICCATA PERSONALITÀ - BUONA CULTURA - INDISPENSABILE PRECEDENTE ESPERIENZA NEL CAMPO VENDITE DI QUALSIASI SETTORE DI ALMENO 1 ANNO
OFFRE:
INQUADRAMENTO SINDACALE IN ALTO LIVELLO - 14 MENSILITÀ - UNA RETRIBUZIONE MEDIA ANNUA SUPERIORE AI 10-12 MILIONI - POSSIBILITÀ DI CARRIERA IN TEMPI BREVI - INSERIMENTO IN UN'ORGANIZZAZIONE MODERNA E ALL'AVANGUARDIA NEL PROPRIO SETTORE - UN TIPO DI LAVORO DINAMICO E QUALIFICANTE CHE PREMIA E VALORIZZA LE CAPACITÀ INDIVIDUALI
LUOGO DI LAVORO TRIESTE
SCRIVERE DETTAGLIANDO A:
RABINO s.r.l.
UFFICIO PERSONALE
VIA SAN FRANCESCO 4
34133 TRIESTE

Continuaz. dalla 15.a pagina

A.A.A.Z. AGENZIA IMMOBILIARE DOMUS. CENTRALE in casa signorile, grande stanza cucina bagno poggiolo autorimessa. PRIMAENTRATA CON RIFINITURE DI LUSSO. Galleria Tergesteo. Tel. 69210 - 61763. 1/10 S

A.A.A.Z. AGENZIA IMMOBILIARE DOMUS. VICOLO SCAGLIONI appartamento nuovissimo in parco alberato, salone due stanze stanzetta cucina doppi servizi, terrazza grande cantina box auto, rifiniture signorili. PRONTA ENTRATA. Galleria Tergesteo. Tel. 69210 - 61763. 1/10 S

A.A.A.Z. AGENZIA IMMOBILIARE DOMUS. CATULLO ultimo piano, stanza stanzetta soggiorno con cucinino bagno. PRONTA ENTRATA. Galleria Tergesteo. Tel. 69210 - 61763. 1/10 S

A.A.A.Z. AGENZIA IMMOBILIARE DOMUS. UFFICIO di 30mq con servizio, in zona via Commerciale. PROSSIMA CONSEGNA. Galleria Tergesteo. Tel. 69210 - 61763. 1/10 S

A.A.A.Z. AGENZIA IMMOBILIARE DOMUS. MUGGIA terreno edificabile di 1500 mq con vista completa sul mare. Galleria Tergesteo. Tel. 69210 - 61763. 1/10 S

A.A.A.Z. AGENZIA IMMOBILIARE DOMUS. OPICINA per abitare in modo indipendente, casette a schiera di varie grandezze con giardino proprio, ingresso indipendente, posto macchina, riscaldamento autonomo a metano. PROSSIMA CONSEGNA. Galleria Tergesteo. Tel. 69210 - 61763. 1/10 S

A.A.A.Z. AGENZIA IMMOBILIARE DOMUS. In villa bifamiliare appartamento indipendente con vista panoramica, salone quattro stanze cucina tripli servizi, taverna grandi terrazze, modernissimi comfort. PRIMA ENTRATA. IMMINENTE CONSEGNA. Galleria Tergesteo. Tel. 69210 - 61763. 1/10 S

A.A.A.Z. AGENZIA IMMOBILIARE DOMUS. MUGGIA monovano in casa recentissima con tutti i moderni comfort. PRONTA ENTRATA. Galleria Tergesteo. Tel. 69210 - 61763. 1/10 S

A.A.A.Z. AGENZIA IMMOBILIARE DOMUS. OPICINA villino di nuova costruzione, salone tre stanze cucina tripli servizi, grande mansarda terrazze giardino proprio, posto macchina, riscaldamento autonomo, moderni comfort. VISTA PANORAMICA. PRONTA ENTRATA. Galleria Tergesteo. Tel. 69210 - 61763. 1/10 S

A.A.A.Z. AGENZIA IMMOBILIARE DOMUS. VENDE AFFITTATO appartamento cntrale ultimo piano con ascensore, quattro stanze cucina bagno. PREZZO 33.500.000. Galleria Tergesteo. Tel. 69210 - 61763. 1/10 S

A.A.A.Z. AGENZIA IMMOBILIARE DOMUS. VENDE AFFITTATO in via Galleria, tre stanze cucina ripostiglio wc. PREZZO 16.000 000. Galleria Tergesteo. Tel. 69210 - 61763. 1/10 S

A.A.A.Z. AGENZIA IMMOBILIARE DOMUS. VENDE AFFITTATO in via San Vito in ottime condizioni, due stanze cucina bagno toilette poggiolo, moderni comfort. PREZZO 30.000.000. Galleria Tergesteo. Tel. 69210 - 61763. 1/10 S

A.A.A.Z. AGENZIA IMMOBILIARE DOMUS. VENDE AFFITTATO UFFICIO in piazza della Repubblica, in casa signorile ottima esposizione, dieci stanze stanzetta tre servizi ripostigli, riscaldamento autonomo, ascensore. OCCASIONE. Galleria Tergesteo. Tel 69210 - 61763. 1/10 S

A.A.A.Z. AGENZIA IMMOBILIARE DOMUS. VENDE AFFITTATO in via Udine, tre stanze cucina servizio, ultimo piano. PREZZO 12.000.000. AGEVOLATI. Galleria Tergesteo. Tel. 69210 - 61763. 1/10 S

A.A.A.Z. AGENZIA IMMOBILIARE DOMUS. VENDE AFFITTATI appartamenti recentissimi in complesso residenziale «I MULINI» di Muggia, varie grandezze con tutti i moderni . AGEVOLAZIONI DI PAGAMENTO. Galleria Tergesteo. Tel. 69210 - 61763. 1/10 S

A.A.A.Z. AGENZIA IMMOBILIARE DOMUS. VENDE AFFITTATO via Udine, due stanze cucina servizio. PREZZO 10.500.000. OCCASIONE Galleria Tergesteo. Tel. 69210 - 61763. 1/10 S

A.A.A SANFRANCESCO piano III, ascensore, metano autonomo, mq 255 libero, adatto professionisti, associazioni, ambulatori, vende Immobiliare Italia. Tel. 61512 - 61514. 4/10 S

A.A.A. OPICINA in oasi verde appartamento piano terra, primo piano, sotto tetto, posto macchina, consegna estate '81. Immobiliare Italia, tel. 61512 - 61514. 4/10 S

A.A.A. DONADONI vendonsi posti macchina, cortile Interno. Tel. 61512 - 61514. 4/10 S

A.A.A. BANELLI residence palazzina in ultimazione appartamenti lussuosi con mansarda e tavernetta, box auto vende Immobiliare Italia. Tel. 61512 - 61514. 4/10 S

A.A.A. CAPANNONE mq 1000 coperti ampi ingressi centro rive vende Immobiliare Italia. Tel. 61512 - 61514. 4/10 S

A.A.A. PRIVATO vendo camera-cucina, piano, soffitta restaurata. Telef. serali 725120.

A.C. FILZI libero in palazzo signorile VI piano vendesi appartamento 185 mq ingresso, salone, 3 matrimoniali, stanzetta, cucina, doppi servizi, ripostiglio, 2 poggioli, ascensore, riscaldamento. Informazioni Immobiliare Triestina ADERENTE COLLEGIO MEDIATORI DI TRIESTE, via XXX Ottobre 4. Tel. 62636. 12091 S

A.C. NAVALI BAZZONI in costruzione vendonsi attici prezzo bloccato consegna agosto '81. Vista mare 3 stanze, salone, cucina, tripli servizi, grande terrazza, riscaldamento, autonomo, box auto. Informazioni Immobiliare Triestina XXX Ottobre 4. Tel. 62636 12091 S

A.C. OCCUPATI varie grandezze TOTI-OSPEDALE MILITARE, IMBRIANI, GHEGA, GHIRLANDAIO. Informazioni Immobiliare Triestina XXX Ottobre 4. Tel. 62636. 12091 S

A.C. FORTUNIO (angolo) Petronio vendonsi ultimi appartamenti occupati 1-2 stanze cucina bagno, Wc poggioli. Informazioni Immobiliare Triestina XXX Ottobre 4. Tel. 62636. 12071 S

A.I. BORGO TERESIANO. Appartamento occupato, 3 stanze, cucina, servizi, ascensore, autoriscaldamento. Vendesi, ESPERIA, Battisti 4, tel. 750777. 12087 S

A.I. LOCALE D'AFFARI occupato pressi (CARDUCCI) mq 135 2 fori vendesi. ESPERIA Battisti 4, tel. 750777. 12087 S

A.I. IMMOBILIARE ESPERIA ADERENTE COLLEGIO MEDIATORI TRIESTE VIA BATTISTI, 4 TEL. 750777 VENDE: OPICINA VILLA seminuova con 2.000 mq GIARDINO 4 stanze, salone, cantinetta rustica, 4 servizi, ogni conforts. Garage per 3 macchine. LIBERO, ESPERIA Battisti 4, tel. 750777. 12087 S

A.I. ORTO BOTANICO consegna Gennaio '81. Appartamenti signorili 2-3 stanze, salone, doppi servizi, garage, ogni conforts. Ultimi PIANI CON MANSARDE. Informazioni ESPERIA Battisti 4 tel 750777. 12087 S

A.I. VIA Palladio (pressi OSPEDALE) localetto interno, 2 vani con Wc ammezzato, ADATTO DEPOSITO o ATTIVITÀ ARTIGIANALE. LIBERO 6.500.000. ESPERIA Battista 4. 12087 S

A.I. VIA PALLADIO (pressi OSPEDALE) magazzino occupato mq 65 su strada vendesi 12.000 000 trattabile. ESPERIA Battisti 4. 12087 S

A.I. VIA PALLADIO (pressi OSPEDALE) ultimi appartamenti occupati, 2 stanze, camerino per bagno, cucina, cantina, ADATTI AMBULATORI o LAVORO ARTIGIANALE. PREZZI RIMASTI INVARIATI vendesi. Esperia Battisti 4, tel. 750777. 12087 S

A. ACIT IMMOBILIARE ADERENTE COLLEGIO MEDIATORI DI TRIESTE, TEL. 688810, VIA S. LAZZARO 3, VENDE SISTIANA VISOGLIANO COMPLESSO RESIDENZIALE VILLAGGIO-VERDE, ULTIMI VILLINI A SCHIERA SU DUE PIANI, GIARDINI PROPRI, SALONE TRE STANZE, DOPPI SERVIZI, TAVERNA, GARAGE, VISIONE PROGETTI PLASTICO NS. UFFICI. 3881 S

A. ACIT TEL. 68810 REVOLTELLA panoramico salone due stanze cucina, doppi servizi, tutti comforts vendesi. 3881 S

A.ACIT TEL. 68810 ROZZOL edificio corso costruzione ultime disponibilità 1-2 stanze soggiorno tutti comforts mutui approvati al 70% visione-progetti finiture accurate. 3881 S

A. ACIT TEL. 68810 palazzina corso ultimazione ORTO BOTANICO vendonsi appartamenti soggiorno 2-3 stanze doppi servizi, mansarda, taverna, garage, tutti comforts. 3881 S

A. ACIT TEL. 68810 TERRENO 2000 mq con progetto approvato zona altipiano vendesi. Altro MUGGIA 600 mq. 3881 S

A. ACIT TEL. 68810 vendonsi terreni non costruibili interessanti zone: TREBICIANO-S. CROCE-SALES. 3881 S

A. ACITTEL. 68810 OCCUPATI vendonsi appartamenti zone: CAPODISTRIA stanza, soggiorno, cucinino, BURLO 2 stanza cucina bagno cantinetta. FABIO SEVERO 3 stanze, cucina, comforts, GALLERIA 2-3 stanze servizi prezzi interessanti. 3881 S

A. ACIT tel. 68810 corso costruzione prenotansi villini Opicina soggiorno, 2-3 stanze, mansarda, doppi servizi, box, giardino proprio. Visione progetti nostri uffici. 3881 S

A. ACIT TEL. 68810 vendesi VIA MOLINOAVENTO primentrata soggiorno, due stanze, doppi servizi, posto macchina. 3881 S

A. ACIT TEL. 68810 vendesi corso costruzione zona PICCARDI 2-3 STANZE, SOGGIORNO, DOPPI SERVIZI, TUTTI COMFORTS, GARAGE, MUTUI APPROVATI. 3881 S

A. ACIT tel. 68810 vendesi box nuovo VALMAURA mq 15. 3881 S

A. ACIT tel. 68810 VIA CANOVA vendesi libero 3 stanze, cucina, bagno, soffitta, cantina. 3881 S

A. ACIT tel. 68810 nuovo soggiorno, stanza, cucina arredata, tutti comforts vendesi 3881 S

A. ACIT zona panoramicissima giardini propri vendonsi appartamenti 2-3 stanze soggiorno, servizi. Consegna dicembre. 3881 S

A. ACIT bellissimo attico zona IPPODROMO soggiorno due stanze, cucina, tutti comforts, libero vendesi. 3881 S

A. ACQUISTO casetta o rustico anche da restaurare. Tel. 792054. 3333 S

A. ACQUISTO casa, villa unifamiliare, anche se da rimodernare. 54629. 3845 S

A. IMPORTANTE ditta veneta, cerca terreno per adibirlo a campeggio, meglio se vicino al mare. Scrivere a Publikompass, cassetta n. 28/Q 34100 Trieste Trieste. 11997 S

A Scorcola prossima consegna impresa vende appartamento prestigioso 200 metri salone tricamere, triservizi, ampia terrazza, comfort extra. Tel. 421278. 10936 S

ABBIAMO URGENZA di acquistare un appartamento libero, massimo 80 mq confortevole. Tel. 569322 ore serali. 12/10 S

ACQUISTASI APPARTAMENTO 2-3 STANZE CUCINA BAGNO ANCHE ZONA PERIFERICA. TELEFONARE 768166. 3933 S

ACQUISTASI appartamento casetta esclusivamente per ristrutturazione. Tel. 64381. 12080 S

ACQUISTEREI in zona signorile appartamento 3-4 stanze esclusi inintermediari. Scrivere a Publikompass casetta 4/R 34100 Trieste. 6/10 S

ACQUISTO appartamento tristanze, cucina, servizi, poggiolo, anche occupato. Telefono 569742. 12099 S

ACQUISTO contanti appartamentino con servizio anche da restaurare. Tel. 796524 dopo ore 16. 12150 S

ACQUISTO contanti occupato 80-90 mq recente semiperiferico soleggiato, telefonare 731339 mattina. 12095 S

ACQUISTO capannone zona Flavia. Inoltre cerco zona centrale con passo carrabile. Visentin, tel. 631291. T.A. 1083 S

AFFARONE Miramare stazione privato vende lussuoso appartamento seminuovo vista mare, 421753. 3961 S

AGENZIA CASA MIA, vende in palazzina padronale signorile 320 mq complessivi, ottima manutenzione, 2 ingressi, adatto anche uffici, eventualmente divisibili. Giulia 13, 794286. 12051 S

AGENZIA CASA MIA vende seminuovo panoramicissimo, 2 stanze, soggiorno, cucinino, bagno, 2 poggioli, ripostiglio, prezzo interessante. Giulia 13, 794286. 12051 S

AGENZIA CASA MIA vende lussuosissimo vista mare in palazzo signorile, 2 stanze, stanzetta, salone, cucina, doppi servizi, poggioli. Giulia 13, 794286. 12051 S

AGENZIA CASA MIA, vende zona residenziale 2 stanze, cucinino, wc doccia, vista mare. Giulia 13, 794286. 12051 S

AGENZIA CASA MIA, vende seminuovo, salone, 2 stanze, cucina, bagno, grande terrazzo, cantina, vista libera. Giulia 13, 794286. 12051 S

AGENZIA CASA MIA vende zona Giulia modesto 2 stanze, cucina, wc possibilità bagno. Giulia 13, 794286. 12051 S

APPARTAMENTI consegna immediata Parco Villa Opicina. via Salici, palazzine signorili, vastissimo giardino, ampie terrazze, auto riscaldamento metano, vendonsi mutuo. Impresa ing. Battara, Donota 4, tel. 64412. T.A. 1090 S

APPARTAMENTO, due stanze, stanzetta, cucina, veranda, gabinetto, bagno separato, ampio ingresso, cantina, soffitta, riscaldamento autonomo, ascensore, ultimo piano, posizione piazza Volontari Giuliani, vendesi solo a privato. Scrivere a Publikompass cassetta 25/Q 34100 Trieste. 11979 S

APPARTAMENTO LIBERO VENDESI: via Giulia, 2.o piano, 4 stanze, cucina, bagno e gabinetto, corridoio, 100 mq. Tel. 64952, via Mazzini 17. 12135 S

APPARTAMENTO occupato Rozzol palazzo recente tre camere cucina bagno ripostiglio riscaldamento vendo, tel. 631792. Immobiliare Bonzanini. 12109 S

APPARTAMENTO seminuovo Gretta 90 mq camera soggiorno cucinetta taverna posto macchina coperto vista vendesi. Tel. 631792. Immobiliare Bonzanini. 12109 S

ATTENZIONE liberi 2 stanze cucina bagno 22.000.000 vendiamo, telefonare 767993. 3943 S

ATTICO Commerciale alta seminuovo tre camere salone cucina doppi servizi tre terrazzi vista golfo box vendo, tel. 631792. Bonzanini. 12109 S

BROKERS (040) 773756/7 - 744141 - VIA S. FRANCESCO 22. RICERCA PER LA PROPRIA CLIENTELA APPARTAMENTI, CASETTE, STABILI, LIBERI-OCCUPATI, TERRENI, IN TRIESTE, MONFALCONE, GORIZIA, GARANTENDO TRATTATIVE RISERVATE E PERSONALIZZATE, PAGAMENTO PER CONTANTI. 2/10 S

BROKERS (040) 773756/7 vende via Hermet libero, signorile vista mare, ingresso saloncino camera cameretta cucinotto, doppi servizi, terrazzo balcone ripostiglio cantina, L. 68.000.000. Possibilità mutuo. 2/10 S

BROKERS (040) 773756/7 vende piazza Garibaldi (adiacenze) libero, completamente restaurato, ingresso soggiorno due camere cucinotto servizi L. 48.500.000. 2/10 S

BROKERS (040) 773756/7 vende via Rossetti (adiacenze) libero, signorile recentissima costruzione, ingresso saloncino due camere cucina doppi servizi balcone tipostiglio. L. 68.000.000. Possibilità mutuo. 2/10 S

BROKERS (040) 773756/7 vende S. Vito libero, signorile completamente restaurato, luminoso, ingresso salone due camere cucina servizi balcone ripostiglio caminetto, riscaldamento autonomo gas. L. 58.000.000. 2/10 S

BROKERS (040) 773756/7 vende PREPOTTO villa libera recentissima costruzione su due piani, ingresso soggiorno tre camere cucina due servizi terrazzo cantina garage taverna mansarda mq 120, giardino mq 2000ca. Trattative riservate. 2/10 S

BROKERS (040) 773756/7 vende viale Ippodromo libero, signorile luminoso piano alto, ingresso due camere cucina servizi, tre balconi riscaldamento ascensore. L. 25.000.000 più L. 25.000 000 mutuo. 2/10 S

BROKERS (040) 773756/7 vende GORIZIA LIBERO, recentissimo signorile luminoso, ingresso due camere saloncino cucina servizi, due balconi ripostiglio cantina box auto. L. 25.000.000 più L. 25.000.000 mutuo. 2/10 S

BROKERS (040) 773756/7 vende largo Pestalozzi libero, luminoso parzialmente restaurato, ingresso camera cucina servizio. L. 13.000.000. 2/10 S

BROKERS (040) 773756/7 vende largo Pestalozzi libero, luminoso, ingresso due camere cucina servizio, disimpegno. L. 22.000.000. 2/10 S

BROKERS (040) 773756/7 vende Muggia villa libera, primo ingresso vista mare, ingresso salone soggiorno quattro camere tinello cucinotto, tripli servizi taverna box giardino. Trattative riservate e personalizzate. 2/10 S

BROKERS (040) 773756/7 vende Borgo Teresiano mansarda libera, ingresso tre camere cucina servizio. L. 12.000.000 più L. 12.000.000. 2/10 S

BROKERS (040) 773756/7 vende adiacenze zona industriale terreno edificabile mq 3500 ca. per costruzioni industriali. L. 50.000.000. 2/10 S

BROKERS (040) 773756/7 vende libero, entrata indipendente, ingresso camera cameretta cucina servizio. L. 7.750.000 più L. 7.750.000 mutuo. 2/10 S

BROKERS (040) 773756/7 vende casetta libera, ingresso una camera cucina servizio ripostiglio, scoperto indipendente. L. 27.000.000. 2/10 S

BROKERS (040) 773756/7 vende Rozzol, piano alto, riscaldamento ingresso salotto camera cucina servizi cantina ripostiglio, scoperto condominiale. L. 25.500.000. 2/10 S

BROKERS (040) 773756/7 vende via Rivalto, in recente costruzione piano alto, ingresso soggiorno due camere cucinotto servizi, due balconi soffitta ripostiglio riscaldamento autonomo metano. L. 55.000.000, mutuo - dilazioni. 2/10 S

BROKERS (040) 773756/7 vende Muggia terreno edificabile mq 1300 c. con strada d'accesso panoramica, vista mare. L. 62.000.000. 2/10 S

BROKERS (040) 773756/7 vende Aurisina costruzione d'epoca libera, su tre piani, mq 300 ca., ingresso 10 locali servizio 4 cantine, scoperto indipendente mq 3800 ca. L. 165.000.000. 2/10 S

BROKERS (040) 773756/7 vende SAGRADO villa panoramica libera, recentissima, ingresso salone quattro camere cucina tripli servizi, terrazzo balcone box per tre auto cantina giardino mq 800 ca. L. 140.000.000. 2/10 S

BROKERS (040) 773756/7 vende S. Giacomo, ingresso camera cucina servizi, riscaldamento autonomo metano. L. 24.500.000. Possibilità mutuo. 2/10 S

BROKERS (040) 773756/7 vende S. Giusto mq 130 ca., ingresso salone tre camere cucina servizi soffitta balcone. L. 48.000.000. Possibilità mutuo. 2/10 S

BROKERS (040) 773756/7 vende via Battisti (adiacenze) signorile, ingresso due camere soggiorno cucina servizi ripostiglio antibagno. L. 38.000.000. Possibilità mutuo. 2/10 S

BROKERS (040) 773756/7 vende viale D'Annunzio signorile, ingresso soggiorno due camere cucina doppi servizi due balconi cantina riscaldamento autonomo gas. L.51.000.000. Possibilità mutuo. 2/10 S

BROKERS (040) 773756/7 vende S. Giacomo, ingresso due camere cucina servizi. L. 32.000.000. 2/10 S

BROKERS (040) 773756/7 vende via Giulia (adiacenze), ingresso due camere cucina servizi balcone. L. 16.000.000 più L. 16.000.000 mutuo. 2/10 S

BROKERS (040) 773756/7 vende via Roncheto, recente costruzione luminoso, ingresso una camera soggiorno angolo cottura servizi due balconi ripostiglio ascensore riscaldamento. L. 20.500.000. 2/10 S

BROKERS (040) 773756/7 vende via Settefontane (adiacenze) piano alto luminoso, ingresso camera cucina servizi cantina. L. 9.000.000 più L. 9.000.000 mutuo. 2/10 S

BROKERS (040) 773756/7 vende via Piccardi luminoso, ingresso soggiorno tre camere cucina servizi cantina. L. 56.000.000. 2/10 S

BROKERS (040) 773756/7 vende adiacenze S. Giusto locale d'affari, un foro due vetrinette, un vano, ripostiglio. L. 11.500.000. 2/10 S

BROKERS (040) 773756/7 vende adiacenze piazzale Gioberti, ingresso tre camere cucina servizio soffitta. L. 15.000.000. 2/10 S

BROKERS (040) 773756/7 vende S. Vito (adiacenze) locale d'affari 70 mq ca. con servizio. L. 30.000.000. 2/10 S

BROKERS (040) 773756/7 vende via Battisti (adiacenze) locale d'affari, due vani ingresso servizio. L. 28.000.000. 2/10 S

BROKERS (040) 773756/7 vende via Giulia, libero mq 100 ca. uso magazzino con accesso strada. L. 35.000.000. 2/10 S

BROKERS (040) 773756/7 vende Monfalcone, liberabile in buona posizione commerciale, locale d'affari mq 100, cinque vetrine, costruzione recente. L. 57.000.000. 2/10 S

BROKERS (040) 773756/7 vende Muggia recentissimo libero, tra il verde, ingresso camera cucinotto servizio cantina. L. 14.500.000 più L. 14.500.000 mutuo. 2/10 S

CAR: VIA VALMAURA splendido appartamento con mansarda 240 mq tre terrazzi doppi servizi conforts, tel. 631192.

CAR: STRADA PER LONGERA quattro stanze cucina conforts garage vista 65.000.000, tel. 631192. 12150 S

CAR: TIGOR quattro stanze cucina bagno riscaldamento 45.000.000, tel. 631192. 12150 S

CAR: SEGANTINI libero soleggiatissimo tre stanze cucina servizio 36.000.000, tel 631192. 12150 S

CAR: Zona Piazza DALMAZIA tre stanze soggiorno cucina bagno 53.000.000, tel. 631192. 12150 S

CAR: MOLINAVENTO due stanze soggiorno cucinino bagno riscaldamento 42.000.000, tel. 631192. 12150 S

CAR: GHEGA pied-a-terre lussuoso arredato 30.000.000, tel. 631192. 12150 S

CAR: GIULIANI camera cucina bagno 20.000.000, tel. 631192. 12150 S

CAR: GIULIANI tre stanze cucina bagno da restaurare 25.000.000, tel. 631192. 12150 S

CAR: D'ANNUNZIO occupato due stanze cucina bagno conforts 24.000.000, tel. 631192. 12150 S

CAR: D'ANNUNZIO occupato stanza cucina bagno conforts 20.000.000, tel. 631192. 12150 S

CAR: COSTALUNGA occupato due stanze cucina wc possibilità bagno 13.500.000, tel. 631192. 12150 S

CAR: GRADO centralissima vicinissima spiaggia casa da ristrutturare ottimo investimento 90.000.000, tel. 631192. 12150 S

CAR: CERCHIAMO: appartamento 150 mq vista mare o villa Opicina. Nessuna impegnativa. Prego telefonare 631192. 12150 S

Continua in 17.a pagina

---

†

Improvvisamente è mancato all'affetto dei suoi cari

Ferruccio Miletta

Ne danno il triste annuncio la moglie GIULIA, i figli MARIA e LUCIANO, la nuora CINZIA ed i nipoti, la sorella PAOLA unitamente ai parenti tutti.

Per desiderio dell'Estinto la famiglia non prende il lutto.

I funerali avranno luogo lunedì 6 corrente alle ore 9.30 dalla Cappella dell'Ospedale Maggiore.

Non fiori ma opere di bene

Trieste, 5 ottobre 1980

Partecipano al lutto le famiglie:
— SPERANZA
— BLASON
— de PALMA
— SCUREK
— CERNE

Trieste, 5 ottobre 1980

Prendono parte al lutto PIERO OSTUNI e famiglia.

Trieste, 5 ottobre 1980

Partecipano al lutto FLAVIA e CLAUDIO ROMANZIN.

Trieste, 5 ottobre 1980

NEDDA e LUCIANO ricorderanno sempre il caro amico

Ferruccio

Trieste, 5 ottobre 1980

Si associano nel dolore le famiglie:
— MARIO MARCHI
— BRUNO MARCHI
— MARIO MARCHI
— FRANCO MARCHI

Trieste, 5 ottobre 1980

---

†

Il 2 ottobre è mancata

Maria Manin

A tumulazione avvenuta ne danno l'annuncio la nipote ROMA in unione ai parenti tutti.

Trieste, 5 ottobre 1980

---

†

Mauro Stock

non è più.

I familiari Lo ricordano a chi Lo ha amato e stimato e ringraziano tutti e tutto il personale dell'Ospedale «Santorio» per l'amorevole aiuto.

Trieste, 5 ottobre 1980

Ricordiamo l'amico

Mauro

— ROSSANA
— GIANNI
— MAURO e FULVIA
— LUISELLA e FRANZ
— SANDRO e LISA
— FULVIO ed ELISABETTA
— NICOLETTA e BRUNO
— PATRIZIA e MAX
— PINO
— CRISTINA
— PAOLA
— CHIARA
— SILVIA
— GIOSI
— FABIO e RENATA
— NICOLÒ ed ANDREA
— FABIO
— NEVIO e RITA
— GIULIO
— SILVIA e CESARE
— SANDRO
— DIEGO
— MAURO e GABRIELLA
— ADRIANO ed ERNA
— PIERPAOLO e MARZIA
— RENZO e SANDRA
— DIEGO e ROSSELLA

Trieste, 5 ottobre 1980

Carissimo

Mauro

sarai sempre nel nostro cuore.

RENZO, SANDRO, CARLO e IAIA

Trieste, 5 ottobre 1980

Si associa al dolore il socio e amico GUARINO e famiglia.

Trieste, 5 ottobre 1980

Si associano al dolore gli amici della corte di via Coroneo 37.

Trieste, 5 ottobre 1980

Partecipa al lutto la Ditta TUTTO CASA S.n.c.

Trieste, 5 ottobre 1980

BANDELLI ENNIO e BIJOU piangono l'amico scomparso.

Trieste, 5 ottobre 1980

Gli amici della S.V.B.G si associano al lutto della famiglia.

Trieste, 5 ottobre 1980

Ricordano con affetto

Mauro

— MARINA
— ROSSELLA
— ILEANA
— ROBERTO
— MAXI
— FERRUCCIO

Trieste, 5 ottobre 1980

Caro

Mauro

Ti ricorderemo sempre
— ELISABETTA e CLAUDIO CANCIANI

Trieste, 5 ottobre 1980

Si associa al lutto ANGELO RITOSSA e famiglia.

Trieste, 5 ottobre 1980

Partecipano al lutto VINICIO PRODANI, DELIO FAVA, ASSOCIAZIONE PILOTI TRIESTE.

Trieste, 5 ottobre 1980

Lo SCI CAI XXX OTTOBRE partecipa al lutto di BRUNO STOCK e famiglia per la perdita del caro

Mauro

Trieste, 5 ottobre 1980

RINGRAZIAMENTO

Profondamente commossi desideriamo ringraziare di tutto cuore tutte le persone che hanno preso parte al nostro dolore per la scomparsa della mamma e nonna

Angela Lenardon ved. Galante

I familiari

Trieste, 5 ottobre 1980

Domani 6 ottobre ricorre il primo anniversario della morte del nostro caro e adorato

Daniele Ive

Egli vive sempre con tanto rimpianto e dolore nei cuori di mamma, papà, fratello, nonni, zii, cugini, parenti e tutti coloro che gli vollero bene.

In sua memoria verrà celebrata una S. Messa nella Cappella del Cimitero di S. Anna alle ore 15.30.

Trieste, 5 ottobre 1980

Nel III triste anniversario della scomparsa di

Bruno Bacchelli

la moglie, il figlio e famiglia lo ricordano con immutato dolore a coloro che lo stimarono e gli vollero bene.

Trieste, 5 ottobre 1980

---

†

Tragicamente ci ha lasciati

Livio Miani

Ne danno il triste annuncio il fratello, le sorelle, le cognate, i cognati, i nipoti e parenti tutti.

I funerali avranno luogo il giorno 6 alle ore 11 con partenza da via Pietà.

Visignano, Trieste, Melbourne, 5 ottobre 1980

I sindacati provinciali della federazione unitaria lavoratori assicurazioni (FILDA/CGIL, FILA/CISL, UIL, ASS/UIL), della federazione nazionale assicuratori (FNA) e le rappresentanze sindacali aziendali delle GENERALI partecipano al lutto della famiglia per la morte del compagno

Livio Miani

segretario provinciale dell'UIL ASS/UIL

Trieste, 5 ottobre 1980

Partecipa al lutto EZIO MARTONE.

Trieste, 5 ottobre 1980

La nipotina, MARZIA MIANI, assieme ai propri genitori, prende parte al lutto per la scomparsa dello zio

Livio Miani

Trieste, 5 ottobre 1980

Prende parte al lutto RINA BAI.

Trieste, 5 ottobre 1980

Partecipa al lutto famiglia EMANUELE LEGOVICH.

Trieste, 5 ottobre 1980

---

†

Il 2 ottobre si è spento serenamente

Giovanni Rucker

Lo annunciano con profondo dolore la moglie WALLY, il figlio RICCARDO con la moglie BARBARA e le nipotine NICKY e NONY, la sorella FANNY unitamente ai parenti tutti.

Trieste, 5 ottobre 1980

Si associano al lutto:
— fam. RICCARDI - BRANDOLIN
— fam. BELOSIC - SKRLEC
— fam. CASTRO

Trieste, 5 ottobre 1980

ELISABETTA PINHEIRO lo ricorderà sempre con affetto.

Trieste, 5 ottobre 1980

RINGRAZIAMENTO

Profondamente commossi per la dimostrazione d'affetto tributata al nostro indimenticabile

Leonardo Marelli

nell'impossibilità di farlo singolarmente, ringraziamo i cari parenti tutti, amici, conoscenti, condomini di via Roncheto numeri 53, 53/1, 53/2, nonché la FAMIGLIA PARENTINA.

I familiari

Trieste, 5 ottobre 1980

RINGRAZIAMENTO

Commossi per le attestazioni di affetto tributate alla nostra cara

Giovanna Barovina ved. Pečar

ringraziamo sentitamente tutte le gentili persone che hanno preso parte al nostro dolore.

I familiari

Trieste, 5 ottobre 1980

Per le innumerevoli attestazioni di affetto tributate al nostro caro

Romano Malini

ringraziamo sentitamente tutti, particolarmente i colleghi marittimi.

Famiglia MALINI - CAUTER

Trieste, 5 ottobre 1980

RINGRAZIAMENTO

Le famiglie GLAVINA e DERMAN ringraziano tutti coloro che in vario modo hanno preso parte al loro dolore per la perdita della loro cara

Antonia Bagatin in Glavina

Trieste, 5 ottobre 1980

Commossi per le attestazioni di affetto tributate al nostro caro

Angelo Devescovi

ringraziamo quanti in vario modo presero parte al nostro dolore.

I familiari

Trieste, 5 ottobre 1980

I sogni finché durano sono veri. Si può dire di più della vita?
HAVELOCK ELLIS

Eleonora Loser

Un sogno interrotto cinque anni fa che ci fa piangere ancora.

Trieste, 5 ottobre 1980

ANNIVERSARIO

Ad un anno dalla scomparsa della sua cara

Gioconda Moscarda

la ricorda con immutato affetto la figlia.

Trieste, 5 ottobre 1980

---

†

Ieri è cristianamente mancata ai suoi cari

Silva Cosulich Raimondi

Addolorati lo annunciano i nipoti COSULICH, DALLE FESTE, PETZ, SCAREL, SCARONI ed i parenti tutti.

I funerali avranno luogo lunedì 6 corrente in Genova alle ore 8.30 nella Chiesa parrocchiale di N.S. del Rosario in via Rosselli, indi per il Cimitero di Trieste dove martedì 7 corrente alle ore 9 sarà celebrata la benedizione.

Genova, 5 ottobre 1980

Via Zara 2

La FRATELLI COSULICH S.p.A. annuncia con vivo cordoglio la scomparsa della Signora

Silva Cosulich Raimondi

zia dei titolari.

Trieste, 5 ottobre 1980

---

†

Il giorno 27 settembre è mancata all'affetto dei suoi cari

Maria Cherini ved. Relli

A tumulazione avvenuta nel cimitero di Partinico ne danno il doloroso annuncio la figlia TINA con il marito GIUSEPPE GIACALONE, il figlio MAGGIO con la moglie CONCETTA CESARE e i figli MARIA LAURA, GIULIA ed EZIO MARIA, il figlio LAURO con la moglie FERNANDA FRONTALINI e la figlia MARIA ROSARIA, il figlio SESTO POMPEO con la moglie LIDIA VERDOGLIAK e i figli PAOLO e FRANCO, i fratelli GINA GADDI e QUIRINO.

Palermo - Trieste, 5 ottobre 1980

---

†

Il giorno 3 ottobre è mancata all'affetto dei suoi cari

Albina Cicovin

Addolorati ne danno il triste annuncio la mamma, sorelle, fratelli, cognate, cognati, nipoti e parenti tutti.

I funerali avranno luogo lunedì 6 ottobre alle ore 10.30 partendo dalla Cappella dell'Ospedale Maggiore.

Trieste, 5 ottobre 1980

RINGRAZIAMENTO

Impossibilitate a farlo personalmente le famiglie SILVESTRI e RIONTINO, profondamente commosse per la dimostrazione di affetto che tanti parenti e amici hanno voluto esprimere al loro indimenticabile

Argeo

ringraziano tutti coloro che gli sono stati vicini.

Una messa di suffragio avrà luogo nella Chiesa della Madonna della Salute via Soncini 30 il giorno 7 ottobre 1980 alle ore 18.30.

Trieste, 5 ottobre 1980

I familiari di

Ferruccio Bancovich

ringraziano di cuore quanti in vario modo hanno partecipato al loro grande dolore.

Un grazie particolare al primario prof. BABICH, ai medici, suora e personale della I Pneumologica.

Loch, 5 ottobre 1980

RINGRAZIAMENTO

Profondamente commossa per le attestazioni di stima e di affetto tributate al mio carissimo marito

Antonio Vattovani

ringrazio sentitamente tutti i parenti, amici e conoscenti che in vario modo mi sono stati vicini in questo doloroso momento.

Una Santa Messa sarà celebrata martedì 7 ottobre alle ore 18 nella Chiesa di S. Luigi

La moglie MARIUCCIA

Trieste, 5 ottobre 1980

Profondamente commossi per le attenzioni d'affetto tributate al nostro caro

Franco Ciani

ringraziamo sentitamente quanti in vario modo ci sono stati vicini in questo doloroso momento.

Famiglia CIANI

Trieste, 5 ottobre 1980

ANNIVERSARIO

Nel primo anniversario di

Nicola (Nino) Gorghetto

i familiari tutti lo ricordano con tanto amore.

Trieste, 5 ottobre 1980

Nel quinto anniversario della scomparsa di

Umberto Fonda

la moglie, la figlia, i parenti tutti Lo ricordano con rimpianto e affetto.

Trieste, 5 ottobre 1980

---

†

Il 2 ottobre si è spento il mio caro

Bruno Gallo

Addolorata ne dà il triste annuncio a tumulazione avvenuta la moglie ROMA MOVIA

Un sentito ringraziamento ai medici curanti dott. VASCO BOICO e dott. prof. ATTILIO TREVISINI e a tutto il personale medico e infermieristico della I Medica.

Nel contempo ringrazio tutte quelle gentili persone che in vario modo hanno preso parte al mio dolore.

Trieste, 5 ottobre 1980

Si associano al lutto:
— ing. DEPANGHER e famiglia

Trieste, 5 ottobre 1980

---

†

Dopo lunghe sofferenze il nostro adorato

Romano Ljubich

di anni 27

non c'è più

Lo piangono i desolati papà ROMANO con la moglie ADA, mamma MARIA, nonna MILKA, nonna GIOVANNA, la sorella MIRA con il marito LUIGI, la sua cara SERENA con la sorella MARINA, unitamente ai parenti tutti.

Un sentito ringraziamento al prof. LENARDON e a tutto il personale medico, paramedico e ausiliario della divisione chirurgica d'urgenza per tutte le cure prestate.

I funerali avranno luogo lunedì alle ore 12 dalla Cappella dell'Ospedale maggiore per la chiesa di Basovizza.

Trieste, Basovizza, Corgnale, 5 ottobre 1980

Si uniscono al dolore famiglie GERDEVICH, PETRONIO, ZUPIN, CUFAR.

Trieste, 5 ottobre 1980

E' mancato all'affetto dei suoi cari

Sebastiano Busechian

Ne danno il triste annuncio il figlio ENNIE, la figlia UCCI, il genero, la nuora, i nipoti, la sorella, i cognati e i parenti tutti.

Un particolare ringraziamento vada al medico curante dott L. PILATO e al personale tutto dell'E.C.A. di Muggia.

I funerali avranno luogo in forma civile domani lunedì alle ore 11.45 partendo dalla Cappella di via della Pietà direttamente per la piazza Marconi di Muggia.

Muggia, 5 ottobre 1980

RINGRAZIAMENTO

Profondamente commossi per le attestazioni d'affetto tributate al nostro caro

Giuseppe Montin

ringraziamo sentitamente quanti ci sono stati vicini in questo doloroso momento.

In particolare i medici e personale del Sanatorio «Pineta del Carso» di Aurisina.

Trieste, 5 ottobre 1980

RINGRAZIAMENTO

I familiari di

Stelio Perosa

ringraziano tutti coloro che hanno preso parte al loro dolore.

Trieste, 5 ottobre 1980

RINGRAZIAMENTO

I familiari di

Giacomo Palisca

Ringraziano commossi tutti coloro che in vario modo hanno preso parte al loro dolore.

Trieste, 5 ottobre 1980

Commossi per le attestazioni di affetto e stima tributate al nostro indimenticabile

Edoardo de Antonellis

ringraziamo tutti coloro che ci sono stati vicini.

I familiari

Trieste, 5 ottobre 1980

Ringraziamo commossi tutti coloro che hanno voluto onorare la memoria del nostro caro

Fiorentino Grillo

I familiari

Monfalcone, 5 ottobre 1980

Nel IV anniversario dalla scomparsa di

Erminia Depace

l'amica GEMMA La ricorda con immutato rimpianto.

Trieste, 5 ottobre 1980

RINGRAZIAMENTO

I familiari di

Luigi Ferri

ringraziano tutti coloro che in vario modo hanno preso parte al loro dolore.

Trieste, 5 ottobre 1980

---

†

Il giorno 4 ottobre, munita dai conforti religiosi ci ha lasciati

Maria Magnani in Caselgrandi

Ne danno il triste annuncio la mamma, il marito REMO, i figli CLAUDIO con SILVIA ed ANGELA con FRANCO, e la piccola adorata CLAUDIA.

I funerali avranno luogo lunedì 6 alle ore 9.30 partendo dall'Ospedale San Giusto e proseguiranno per la Chiesa dei cappuccini dove avrà luogo il rito funebre.

Gorizia, 5 ottobre 1980

Partecipano al lutto:
— MARCELLA ed EZIO LUGNANI

Gorizia, 5 ottobre 1980

---

†

Dopo lungo soffrire, l'anima buona della nostra amata

Luisa Godas in Sandrin

ci ha lasciati.

Ne danno il triste annuncio la mamma CATERINA, il marito LUIGI, la figlia NADIA col marito LUCIO CERVANI, la sorella WANDA col marito ALDO GIACCHI, i nipoti e le unite famiglie BUFFOLO, CERVANI, CREVATIN e SANDRIN.

I funerali si svolgeranno lunedì 6 corrente alle ore 9.45 partendo dalla Cappella dell'Ospedale Maggiore.

Trieste-Sacile, 5 ottobre 1980

Anna Maria Duplancich ved. Reini (nonna Nella)

non è più.

A tumulazione avvenuta addolorati ne danno il triste annuncio il figlio MARIO, i nipoti MAURO, LUCIANO, NADA, le nuore LIBERA ed ALBERTA, i cugini, il cognato, parenti ed amici tutti.

Un sentito ringraziamento ai medici e personale del Reparto Rianimazione dell'Ospedale Maria degli Angeli.

Trieste, Spalato, Pordenone, 5 ottobre 1980

L'ASSOCIAZIONE COMMERCIANTI al DETTAGLIO partecipa al lutto del proprio Consigliere ENRICO GIUSTINA per la perdita del padre

Sisto Giustina

Trieste, 5 ottobre 1980

RINGRAZIAMENTO

Profondamente commossi per la dimostrazione d'affetto che tanti amici hanno voluto esprimere al nostro indimenticabile

Massimo

ringraziamo tutti coloro che ci sono stati vicini nel doloroso momento.

NINO BESEDNIAK e familiari

Trieste, 5 ottobre 1980

RINGRAZIAMENTO

Commossi per le attestazioni di affetto tributate al nostro caro

Giovanni Rener

ringraziamo sentitamente tutti coloro che ci sono stati vicini in questa triste circostanza.

Famiglie RENER, BONCORE, MATTOSSOVICH

Trieste, 5 ottobre 1980

RINGRAZIAMENTO

JOLANDA PETTENER ringrazia sentitamente tutti coloro che presero parte al suo dolore per la perdita dell'adorata sorella

Margherita

Trieste, 5 ottobre 1980

RINGRAZIAMENTO

I familiari di

Marcella Malalan nata Kuret

ringraziano di cuore tutti coloro che presero parte al loro dolore.

Trieste, 5 ottobre 1980

RINGRAZIAMENTO

I familiari di

Giordano Barnaba

profondamente commossi ringraziano sentitamente tutti coloro che in vario modo hanno voluto prendere parte al loro dolore.

Trieste, 5 ottobre 1980

Nel primo anniversario della scomprsa di

Albina Bernetti

il marito, i figli e le nipotine la ricordano con amore.

Gabrovizza, 5 ottobre 1980

DALL'INTERNO E DALL'ESTERO

CONDANNATO IL LASSISMO DELLA POLIZIA VERSO GLI ULTRÀ DI DESTRA

Le autorità sotto accusa dopo l'attentato a Parigi

Tre le vittime della bomba alla sinagoga - La solidarietà e la protesta

PARIGI — I primi risultati dell'inchiesta svolta dalla polizia sull'attentato di venerdì della Rue Copernic, indicano che l'ordigno esplosivo è stato deposto da due giovani in motoretta vicino all'ingresso della sinagoga. Secondo testimoni oculari, i due giovani avevano in un primo tempo posto il pacco contenente la bomba sul tetto di una vettura del tipo «Mehari» parcheggiata lungo il marciapiede, dinanzi alla sinagoga.

L'esplosione ha fatto tre morti, e dieci feriti. Uno di questi è in condizioni preoccupanti. I morti sono: Philippe Bouissou, nato a Parigi l'8 gennaio 1939; Jean Barbe, nato a Argenteuil il 17 agosto 1939, entrambi francesi; e Aliza Shagrir, cittadina israeliana, nata a Gerusalemme il 31 agosto 1938 e attualmente residente a Parigi nel sedicesimo «arrondissement», quartiere dove si trova la sinagoga.

Per tutta la notte si era parlato di quattro morti perché una famiglia aveva creduto di riconoscere un proprio congiunto in una salma carbonizzata.

La polizia francese ha arrestato 13 militanti di destra in relazione all'attentato antisemita. Sull'esito degli interrogatori, le autorità inquirenti mantengono il massimo riserbo.

Nel frattempo, migliaia di ebrei francesi sono sfilati in corteo per le strade parigine per protestare contro l'ondata di violenza antisemita che si è abbattuta sulla capitale.

I dimostranti — alla manifestazione hanno partecipato anche numerosi simpatizzanti — hanno chiesto le dimissioni del ministro degli interni Christian Bonnet, un'ora di sciopero in concomitanza con i funerali delle vittime e un'inchiesta parlamentare sulla polizia. Le due più importanti organizzazioni sindacali della Francia, la Confederazione generale del lavoro e la Confederazione del lavoro democratico, hanno preannunciato una dimostrazione di massa per martedì ed hanno indetto due ore di sciopero generale.

I manifestanti, circa tremila, si sono radunati nel pomeriggio davanti alla sede del ministro degli interni e hanno gridato slogan contro Bonnet e il Presidente Giscard d'Estaing. La polizia ha circondato la zona e non si sono verificati incidenti.

«Non comportatevi come coloro che combattete. Disperdetevi in buon ordine, senza dimenticare»: con queste parole la presidentessa del Parlamento europeo, Simone Veil, ha cercato — dal canto suo — di calmare un gruppo di giovani ebrei che manifestava con particolare violenza davanti ai cancelli dell'Eliseo, accusando Giscard di complicità.

La signora Veil ha partecipato all'imponente marcia intrapresa da migliaia di persone che è andata dalla sinagoga fino al ministero degli interni e alla presidenza della repubblica.

La manifestazione era guidata dal gran rabbino eletto, René Sirat, il quale assumerà la carica il primo gennaio, allo scadere del mandato di Jacob Kaplan. La marcia, organizzata dal movimento «Rinnovamento ebraico» di Henri Hadjemberg, aveva, fra gli altri scopi, quello di chiedere le dimissioni del ministero degli interni e la formazione di una commissione parlamentare d'inchiesta sulla presenza di elementi di estrema destra in seno alla polizia. Viene ricordato, a tale proposito, che gli attentati di destra sono ammontati a 222 in tre anni e che molto spesso i sospetti sono stati rapidamente liberati per assenza di prove

Davanti a un locale notturno parigino, il «Bus Palladium», giovani ebrei si sono scontrati con elementi di destra. Il quotidiano «Libération» (ultrasinistra) fa notare intanto il «lapsus» commesso dal primo ministro, Raymond Barre: «Un attentato che prendeva di mira ebrei che si recavano alla sinagoga, ha colpito francesi innocenti».

In una lettera al gran rabbino Giscard d'Estaing ha riaffermato ieri la propria stima e l'amicizia personale che ha nei confronti della comunità ebraica. Il capo dello stato ha precisato di aver dato istruzioni per condurre dinanzi alla giustizia gli autori di questo atto criminale, ha riaffermato che «in simili circostanze, il sentimento che unisce tutti i francesi, quali che siano le loro origini, è quello della solidarietà».

Tre guardie civili trucidate in Spagna

VITORIA — Ennesimo, sanguinoso attentato terroristico nei Paesi baschi. A Salvatierra de Alava, un commando che si presume fosse composto dai militanti dell'Eta hanno teso un agguato a tre guardie civili, fulminandole sul colpo.

Appena 24 ore prima, tre poliziotti in abiti borghesi erano stati abbattuti da terroristi incappucciati a Durango, vicino a Bilbao. Le vittime della violenza politica dall'inizio dell'anno salgono, dopo l'attentato di ieri, a 98.

Le tre guardie, a bordo delle loro moto, avevano avuto l'incarico di regolare il traffico in concomitanza con una corsa ciclistica. I killer hanno aperto il fuoco dai finestrini di una macchina, che poi si è allontanata a velocità sostenuta dal luogo dell'agguato. A far pensare ad un'altra sanguinosa impresa dell'eta sono stati i bossoli trovati sul posto.

IL PREMIER MODERATO PROTAGONISTA DEL VOTO

Lisbona: Sa' Carneiro liquida la rivoluzione

LISBONA — I portoghesi vanno oggi alle urne per eleggere il secondo Parlamento ordinario della breve storia democratica del paese. Finita la fase di transizione post-rivoluzionaria, sarà un'assemblea legislativa con pieni poteri. La consultazione, che avviene esattamente nel 70.o anniversario della proclamazione della repubblica, è la sesta da quando è stato eliminato il regime salazarista ed è considerata da tutti i partiti, decisiva per il futuro del paese.

Il Portogallo, dopo la rivoluzione, ha vissuto una fase di grande instabilità: 13 governi in sei anni, i primi sei provvisori, gli altri, ad eccezione dell'attuale, minoritari o retti da maggioranze precarie.

Anche sulla spinta di questa instabilità, nelle elezioni straordinarie del 2 dicembre dello scorso anno, resesi necessarie per completare la normale legislatura, c'è stata una svolta verso la bipolarizzazione in favore della coalizione di centro-destra di Alleanza democratica e di quella di sinistra guidata dal Partito comunista.

Gli interrogativi per il voto di oggi sono, pertanto, essenzialmente due: verrà confermata tale tendenza? I partiti dell'attuale coalizione governativa di Alleanza democratica, che i sondaggi danno quali favoriti, manterranno o meno la maggioranza assoluta nel nuovo Parlamento?

Alleanza democratica, 45,6 per cento dei voti alle ultime elezioni e maggioranza, sia pure di misura (128 deputati su 250) in Parlamento, parte da una posizione di vantaggio abilmente sfruttata in campagna elettorale: assenza di un'alternativa di maggioranza perché l'opposizione di sinistra è profondamente divisa. I partiti di «Ad», pur con qualche difficoltà (tre volte l'attuale esecutivo è finito in minoranza), hanno concluso regolarmente il loro breve mandato al potere ed ora chiedono una maggioranza più ampia per garantire un «governo per quattro anni» destinato a smantellare il residuo apparato «rivoluzionario» e socialista.

Resta la grande incognita della reazione degli elettori agli attacchi personali fatti dall'opposizione, e soprattutto dal Pc, al primo ministro, Francisco Sà Carneiro per la sua situazione familiare (cattolico, è separato e vive con una divorziata) e per la presunta frode che, insieme al fratello, avrebbe commesso ai danni di una banca nazionalizzata. I dirigenti dei partiti di governo hanno fatto quadrato attorno a lui, sostenendo che tali accuse avranno soltanto l'effetto di un «boomerang».

Il Partito comunista, 19 per cento dei voti alle ultime elezioni, ha quale obiettivo principale il ritiro della maggioranza assoluta all'attuale governo, accusato di essere «reazionario» e di voler distruggere le «conquiste della rivoluzione». Il secondo traguardo della coalizione di sinistra è di ottenere voti sufficienti per essere comunque determinante nella formazione della nuova maggioranza di governo.

La grande novità e la grande incognita delle elezioni di oggi è, peraltro il Fronte repubblicano e socialista. Il Ps è un partito elettoralmente in declino in Portogallo: 116 deputati nella prima elezione, 107 nella seconda, 74 nell'ultima. Alleandosi con questi due piccoli gruppi, cerca di recuperare a destra ed a sinistra. Ha fatto una campagna più valida, l'ha abbinata a quella delle presidenziali per sfruttare la popolarità del generale Ramalho Eanes, ha ottenuto l'adesione di personalità indipendenti.

PER TURARE LA «FALLA» IRANIANA

Aumenta il flusso del greggio saudita

WASHINGTON – Il ministro degli esteri saudita, principe Saud Faisal, in un'intervista pubblicata dal «Washington Post», ha confermato che l'Arabia ha deciso di accrescere la sua produzione di petrolio per compensare le ripercussioni della guerra iraniano-irachena sul mercato petrolifero. Il ministro, che si trova a New York per partecipare alla sessione dell'assemblea generale dell'Onu, si è rifiutato di fornire cifre circa la produzione, pur smentendo le notizie della stampa che parlavano di un aumento da 700.000 a 900.000 barili al giorno.

Egli ha precisato al giornale che «la situazione del mercato sarà il fattore determinante» per il nuovo livello di produzione e che il suo paese è deciso «a fare tutto ciò che sarà necessario e realizzabile, in cooperazione con altri paesi produttori di petrolio, per ovviare alla penuria di petrolio iraniano e iracheno a seguito del conflitto».

Il ministro ha inoltre detto che l'Arabia Saudita ha già ricevuto «una risposta positiva» da altri paesi produttori del Golfo per un piano destinato a compensare con uno sforzo comune gli effetti della guerra iraniano-irachena.

Da parte sua, il ministro del petrolio saudita, sceicco Yamani, è giunto ieri ad Abu Dhabi per incontrarsi con il presidente della federazione degli Emirati arabi, sceicco Zayed Bin Sultan Al Nahyan. Egli è latore di un messaggio di re Khaled d'Arabia.

Non è stata resa nota la ragione della visita del ministro saudita ad Abu Dhabi. Fonti di stampa degli emirati avevano parlato a loro volta di un eventuale aumento della produzione di greggi da parte degli Emirati, dell'Arabia e di altri paesi Opec, per evitare una penuria di petrolio sui mercati internazionali.

Si apprende intanto che le imprese statunitensi possono fornire un notevole e ulteriore contributo al piano di sviluppo dell'Arabia Saudita, la quale intende investire 40 miliardi di dollari nel prossimo quinquennio allo scopo di diversificare la propria economia. È quanto ha dichiarato il ministro dell'economia saudita, Muhammad Abalkhail, in una riunione bilaterale presso il ministero del Tesoro statunitense.

Il ministro ha precisato che i rapporti economici tra i due paesi debbono svilupparsi ben al di là di un semplice scambio di greggio contro prodotti finiti e tecnologia e richiedono l'inserimento di industrie di lavorazione del petrolio all'interno dei paesi produttori.

L'Arabia Saudita, ha dichiarato Abalkhail, non intende continuare a vendere il suo greggio come materia prima, esaurendo rapidamente le proprie riserve. D'altro canto, investimenti in settori legati al petrolio che trovino collocazione vicino alle fonti di greggio «risponderebbero a criteri di maggiore economicità» per i paesi investitori.

Da rilevare infine che il principe ereditario degli Emirati arabi e vice comandante supremo delle forze armate, sceicco Khalifa Bin Zayyed, ha ricevuto ieri ad Abu Dhabi l'ambasciatore italiano Antonio Napolitano. Nel corso del colloquio si è parlato dei mezzi per rafforzare la cooperazione e le relazioni bilaterali tra i due paesi.

DAL CORNO D'AFRICA AL GOLFO PERSICO

Kissinger: gli Usa testimoni impotenti

PARIGI — In un'intervista concessa al settimanale «Le Point», in edicola domani a Parigi, l'ex segretario di stato americano, Henry Kissinger, afferma che in tutte le crisi internazionali, dall'Afghanistan al Medio Oriente, al Corno d'Africa, gli Stati Uniti sono appena in grado di avere il ruolo di testimoni impotenti.

Analizzando il conflitto fra Iraq e Iran, Kissinger vi scorge quattro elementi di preoccupazione: 1) le più importanti riserve petrolifere del mondo rischiano di cadere nelle mani dei paesi dell'Opec più estremisti in materia di prezzi; 2) ancora una volta la situazione è sconvolta dalle armi sovietiche (dell'Iraq) e in seguito a «trattati di amicizia» firmati con l'Urss; 3) l'apparizione di un'egemonia irachena avrebbe gravi ripercussioni sulle nazioni moderate del Golfo; 4) il conflitto avrà importanti conseguenze sulla politica interna irachena.

Secondo Kissinger, gli Stati Uniti non possono fare nulla. Un eventuale mutamento in Iran potrebbe soltanto significare un riavvicinamento all'Unione Sovietica, sulla quale poter poi contare per le forniture di armi.

La debolezza della «leadership» americana è considerata, negli ambienti vicini all'ex segretario di stato, uno dei principali motivi di scollamento dell'alleanza con l'Europa.

Il declino della potenza statunitense è anche motivo di polemica elettorale e «cavallo di battaglia» del candidato repubblicano Ronald Reagan, fautore di un massiccio riarmo.

Crisi a Bruxelles

BRUXELLES — Il primo ministro belga Wilfried Martens ha annunciato, a conclusione di una riunione di gabinetto, le sue dimissioni. Il governo, il terzo da lui presieduto, era stato insediato il 18 maggio. Ne facevano parte socialisti, cristiano-sociali e liberali. Esso è caduto per un disaccordo tra i liberali e gli altri ministri della maggioranza sui provvedimenti economici

IL PICCOLO

FERRUCCIO BORIO
Direttore responsabile

Edito dalla Società Editrice Triestina p. a. - Via S. Pellico 8

GRUPPO RIZZOLI-CORRIERE DELLA SERA

Angelo Rizzoli
PRESIDENTE

Bruno Tassan Din
DIRETTORE GENERALE

DIRETTORE DIVISIONE QUOTIDIANI
Lorenzo Jorio

DIRETTORE DIVISIONE PUBBLICITÀ
Napoleone Jesurum

«Il Piccolo» è iscritto alla FIEG - Federazione Italiana Editori Giornali

La tiratura è controllata dall'ADS - Accertamenti Diffusione Stampa

Continuaz. dalla 16.a pagina

CASETTA occupata vendesi S. Giovanni 32.000.000; altra via San Marco 23.000.000, 55491. 3845 S

CAUSA trasferimento vendo a Cervignano appartamento in villino mq 150 ampie terrazze garage giardino, telef. ore pasti 0431/30416. 12054 S

CENTRALISSIMO libero 220 mq lussuoso ottima disposizione anche uso ufficio vendesi inintermediari, tel. 43878. 11944 S

CERCANSI appartamenti liberi occupati stabili interi terreni costruibili casette magazzini, geom. Opassich, 64360. 12118 S

CERCASI in Gorizia o dintorni villa 2 piani con giardino, telefonare 0175/41232 - 43220. 690 S

CERCO appartamento libero Carducci-viale 2 stanze servizi, geom. Opassich, 64360. 12118 S

CERCO camera cucina o monovano da acquistare o in affitto, tel. 823632. 12104 S

CERCO in casa d'epoca signorile appartamento di 250 mq, piani bassi anche affittato o da ristrutturare, tel. 569322 ore serali. 12/10 S

CERCO in Trieste appartamento libero 2-3 stanze anche semicentrale, tel. 764041. 2/10 S

COMPERO appartamento o casetta pagando in contanti, tel. 568884. 11955 S

COMPERO contanti da privato zona via Murat appartamento circa ottanta mq, tel. 792617. 12019 S

COMPERO da privato casetta anche da ristrutturare qualsiasi zona, tel. 631049. 15/10 S

CONDOMINIO Parco Bazzoni prenotansi ultimi appartamenti consegna agosto '81 monolocali 1-2-3 stanze salone cucina doppi e tripli servizi ampi poggioli box auto posti macchina ascensore autoriscaldamento rifiniture accurate. Esente mediazione. Visione progetto e plastico Immobiliare Triestina XXX Ottobre 4, tel. 62636. 12091 S

DUINO Edilrex vende ville a schiera da mq 200 con giardino riscaldamento indipendente rifiniture signorili. Informazioni 0481/45441 ore ufficio. 050310 S

E.C.A. vende due locali affari zona centrale; per informazioni telefonare 793118 mattinate feriali. 3930 S

EUROPA IMMOBILIARE AFFARONE vendesi centro ultimo appartamento occupato 3 stanze, cucina, wc, 11.000.000, 3.000.000 contanti rimanenza mutuo. VIA CRISPI 3 TEL. 755672. 3889 S

EUROPA IMMOBILIARE CAPUANO mansarda (IV) piano 2 stanze, cucina, wc, vendesi occupata lire 3.000.000 contanti 5.000.000 mutuo. VIA CRISPI 3 TEL. 755672. 3889 S

EUROPA IMMOBILIARE VALMAURA 2 stanze, grande cucina, bagno, ripostiglio, cantina, posto macchina in giardino condominiale casa recente costruzione, centralnafta, ascensore, vendesi libero. VIA CRISPI 3 TEL. 755672. 3889 S

EUROPA IMMOBILIARE MADONNA DEL MARE appartamento bellissimo completamente rimesso a nuovo. Salone, caminetto, 2 stanze, grande cucina, bagno, wc, separato, ripostiglio, poggiolo, riscaldamento metano autonomo vendesi libero. VIA CRISPI 3 TEL. 755672. 3889 S

EUROPA IMMOBILIARE CAPUANO APPARTAMENTO in stabile restaurato salone, 4 stanze, cucina, bagno, riscaldamento a metano vendesi occupato L. 34.000.000. VIA CRISPI 3 TEL. 755672. 3889 S

EUROPA IMMOBILIARE VIA ROMA vende appartamento occupato 240 mq in stabile d'epoca adatto uffici. Per informazioni VIA CRISPI 3 TEL. 755672. 3889 S

EUROPA IMMOBILIARE in palazzina adiacente Suban, vende 3 stanze, cucina, tinello bagno, ripostiglio e cantina, riscaldamento, possibilità mutuo. VIA CRISPI 3 TEL. 755672. 3889 S

EUROPA IMMOBILIARE vende magazzino 280 mq in stabile restaurato rendita mensile 280.000. Possibilità mutuo già concesso. VIA CRISPI 3 TEL. 755672. 3889 S

EUROPA IMMOBILIARE VERONESE appartamento 1 stanza, cucina, wc, vendesi occupato lire 3.000.000 contanti 5.000.000 mutuo. VIA CRISPI 3 TEL. 755672. 3889 S

EUROPA IMMOBILIARE CAPUANO MONOLOCALE camera, cucina, wc, doccia tutto restaurato vendesi libero. VIA CRISPI 3 TEL. 755672. 3889 S

FABIOSEVERO. Appartamento 3 stanze, cucina, bagno, centralnafta, ascensore vendesi LIBERO. Telefonare ORE UFFICIO 725208. 12086 S

FARO della Vittoria inizio prenotazioni secondo lotto, varie grandezze, signorili, splendida vista. Impresa iniziative residenziali, via Donota 3, 60251, 69131. 11885 S

GABETTI vende in stabile in zona centrale dotato di ascensore, riscaldamento, appartamenti 2-3 stanze, cucina, bagno, possibilità mutuo fondiario ventennale. Tel. 764664. 050325 S

GABETTI vende in viale D'Annunzio appartamento salonicino, 2 matrimoniali, stanzetta, cucina, servizi separati, Lire 21.000.000 contanti rimanenza mutuo quindicennale. Tel. 764842. 050325 S

GABETTI vende zona F. Severo appartamento 1° piano con ampio ingresso, soggiorno, 2 stanze, stanzetta, cucina, servizi separati, ripostiglio, 2 poggioli, cantina. Tel. 764664. 050325 S

GABETTI vende Lignano Pineta appartamento 1° ingresso con giardino indipendente e posto macchina. Tel. (040) 764664. 050325 S

GENERALE FONDIARIA VIA DI DONOTA 1, TEL. 631013, 631036, ORGANIZZAZIONE ESPERTA IN OGNI PROBLEMA DI ACQUISTI E VENDITE IMMOBILIARI RICERCA PER LE NUMEROSE RICHIESTE IN ATTESA ALLOGGI LIBERI E OCCUPATI IN TRIESTE, MUGGIA E OPICINA. OFFRE RISERVATEZZA, VALUTAZIONI GRATUITE E PERIZIE, RAPIDA VENDITA, PAGAMENTO IN CONTANTI, ASSISTENZA TECNICA. 15/10 S

GENERALE FONDIARIA Giardino Pubblico libero buono stato soggiorno 4 camere cucina doppi servizi balcone L. 140.000.000 dilazionabili. Tel. 631013. 15/10 S

GENERALE FONDIARIA Commerciale libero signorile soggiorno 2 camere cucina servizi ampio ripostiglio balcone cantina L. 50.000.000 mutuabili. Tel. 631013. 15/10 S

GENERALE FONDIARIA zona Romagna libero recente ottimo stato salone soggiorno 3 camere cucina doppi servizi ripostiglio 2 balconi terrazzo cantina 2 posti macchina coperti L. 150.000.000 mutuabili. Tel. 631013. 15/10 S

GENERALE FONDIARIA Grignano splendida villa con vista panoramica rifiniture di lusso 380 mq su tre piani 3300 mq ampio parco e terreno coltivato trattative riservate. Tel. 631036. 15/10 S

GENERALE FONDIARIA viale XX Settembre libero buono stato in stabile d'epoca soggiorno 3 camere cucina servizi cantina L. 77.000.000 mutuabili. Tel. 631036. 15/10 S

GENERALE FONDIARIA adiacenze Foro Ulpiano libero in stabile d'epoca 2 camere cucina abitabile servizi L. 35.000.000. Tel. 631013. 15/10 S

GENERALE FONDIARIA S. Giusto libero stabile d'epoca 2 camere soggiorno cucinino servizi L. 26.000.000. Tel. 631036. 15/10 S

GENERALE FONDIARIA via S. Michele libero economico 2 camere cucina servizio L. 13.000.000. Tel. 631013. 15/10 S

GENERALE FONDIARIA S. Giacomo libero stabile d'epoca 2 camere cucina servizi L. 22.000.000. Tel. 631036. 15/10 S

GENERALE FONDIARIA S. Sabba libera recente casetta bifamiliare pt camera cucina servizi, 1° piano soggiorno 2 camere cucina servizi cantina 550 mq terreno coltivato L. 99.000.000 mutuabili. Tel. 631013. 15/10 S

GENERALE FONDIARIA Servola libera casetta semiristrutturata soggiorno 2 camere cucina servizi L. 35.000.000. Tel. 631036. 15/10 S

GENERALE FONDIARIA adiacenze piazza Hortis libero soggiorno 3 camere cucina doppi servizi ripostiglio cantina L. 45.000.000 mutuabili. Tel. 631013. 15/10 S

GENERALE FONDIARIA adiacenze piazza Hortis libera soffitta camera tinello cucinino servizio L. 21.000.000. Tel. 631036. 15/10 S

GENERALE FONDIARIA Campo Marzio libero da ristrutturare 2 camere tinello cucinino servizio L. 21.500.000. Tel. 631013. 15/10 S

GENERALE FONDIARIA Ippodromo libero appartamento in casetta buono stato soggiorno 2 camere cucina servizi giardino L. 33.500.000. Tel. 631013. 15/10 S

GENERALE FONDIARIA Molino a Vento appartamenti occupati ottime condizioni recente varie misure prezzi convenientissimi. Tel. 631036. 15/10 S

GENERALE FONDIARIA viale XX Settembre in stabile d'epoca appartamenti occupati varie misure da L. 4.500.000 a L. 15.000.000. Tel. 631013. 15/10 S

GENERALE FONDIARIA S. Vito recente buono stato soggiorno 2 camere cucina servizi 2 balconi posto macchina cantina L. 55.000.000 mutuabili. Tel. 631036. 15/10 S

GENERALE FONDIARIA Rozzol buono stato appartamento in casetta soggiorno 2 camere cucina doppi servizi ripostiglio giardino L. 33.000.000. Tel. 631013. 15/10 S

GENERALE FONDIARIA via Flavia recente buono stato 2 camere cucina servizi 2 balconi L. 21.000.000. Tel. 631036. 15/10 S

GENERALE FONDIARIA piazza Goldoni sottotetto 2 camere cucina servizi L. 22.000.000. Tel. 631013. 15/10 S

GENERALE FONDIARIA S. Giacomo stabile d'epoca 2 camere cucina servizi balcone cantina L. 15.500.000. Tel. 631036. 15/10 S

GENERALE FONDIARIA adiacenze via Udine soggiorno 2 camere cucina servizi ripostiglio L. 26.000.000. Tel. 631013. 15/10 S

GENERALE FONDIARIA adiacenze piazza Vico camera cucina servizi L. 14.000.000. Tel. 631036. 10/15 S

GEOM. SBISÀ ASSUME INCARICHI DI VENDITA DEI VOSTRI IMMOBILI. Trattiamo solo con persone seriamente intenzionate che vogliano affidare la vendita ad un professionista serio e scrupoloso. Tel. 942494 viale Ippodromo 14. 12078 S

GEOM. SBISÀ occasione TERRENO progetto approvato costruzione agricola 3700 mq panoramico 34.000.000. Tel. 942494. 12078 S

GEOM. SBISÀ vende TERRENO progetto approvato otto appartamenti zona Rozzol 110.000.000. Tel. 942494.

GEOM. SBISÀ VILLA BESENGHI prestigiosa salone cucina tre matrimoniali tripli servizi mansarda giardino trattative riservate. Tel. 942494, Ippodromo 14. 12078 S

GEOM. SBISÀ Muggia monovano recente 30 mq 24.000.000. Tel. 942494. 12078 S

GEOM. SBISÀ Carso VILLETTA recente da amatore con terreno 4500 mq 200.000.000. Tel. 942494. 12078 S

GEOM. SBISÀ vende terreno Girandole 6000 mq inedificabile 20.000.000. Tel. 942494.

GEOM. SBISÀ Opicina ultimo piano recente soleggiatissimo 94 mq vasta terrazza vende condominiale garage doppio cantina 79.000.000. Tel. 942494. 12078 S

GEOM. SBISÀ Muggia recente ultimo piano soggiorno cucinino matrimoniale bagno vasta terrazza cantinetta 40.000.000. Tel. 942494. 12078 S

GEOM. SBISÀ Muggia mare suggestivo vista completa golfo appartamento con mansarda 147 mq garage cantina 105.000.000. Tel. 942494. 12078 S

GEOM. SBISÀ VILLA zona Sistiana due saloni nove camere servizi terreno 190.000.000. Tel. 942494. 12078 S

GEOM. SBISÀ VILLETTA Prosecco salone tre camere cucina doppi servizi taverna terreno 10.500 mq 200.000.000. Tel. 942494. 12078 S

GEOM. SBISÀ VILLA Muggia vista splendida golfo monobifamiliare tre piani 350 mq più terreno 1400 mq 280.000.000. Tel. 942494. 12078 S

GIERARDINI CORSO ITALIA 31 propone in Opicina villa signorile di 250 mq coperti e 1050 mq di giardino. Tel. 64346. 050330 S

GIERARDINI propone via Rossetti prestigioso appartamento libero ristrutturato completamente 5 mamere soggiorno spaziosa cucina doppi servizi grande cantina. Trattative riservate. Tel. 64346. 050330 S

GIERARDINI propone in zona centrale occupato luminoso composto da ingresso soggiorno 2 camere cucina abitabile cantina doppi servizi lire 20.000.000. Tel. 64346. 050330 S

GIERARDINI propone occupato in casa d'epoca 65 mq 2 camere cucina servizi ripostiglio. Lire 12.500.000. Tel. 64346. 050330 S

GIERARDINI propone Rotonda del Boschetto libero signorile panoramico ottime condizioni 2 stanze cucina bagno poggiolo centrainafta. Tel. 64346. 050330 S

GIERARDINI propone occupato via Fabio Severo soggiorno 4 stanze cucina doppi servizi cantina lire 40.000.000. Tel. 64346. 050330 S

GIERARDINI propone occupato zona Stazione 2 camere cucina servizi lire 16.500.000. Tel. 64346. 050330 S

GIERARDINI propone ottimo appartamento occupato III piano in casa d'epoca soggiorno 2 camere cucina spaziosa servizi lire 21.000.000. Tel. 64346. 050330 S

GIERARDINI propone ottimo appartamento occupato zona Rossetti 2 camere, cameretta, cucina, doppi servizi, ripostiglio. Tel. 64346. 050330 S

GIERARDINI propone ottimo investimento solo lire 15.000.000. 4 stanze stanzetta cucina bagno zona piazza Garibaldi. Tel. 64346. 050330 S

GIERARDINI propone ottimo investimento in località carsica casa a due piani con mansarda e giardino. Trattative riservate. Tel. 64346. 050330 S

GIERARDINI propone occupato in ottime condizioni 3 stanze stanzetta ampia cucina doppi servizi cantina veranda zona Rossetti. Tel. 64346. 050330 S

GIERARDINI propone adiacenze Tribunale libero uso ufficio mq 130. Tel. 64346. 050330 S

GIERARDINI propone buon investimento in Borgo Teresiano occupato 250 mq salone 5 stanze doppi servizi cucina abitabile terrazzo con possibilità di essere adibito ad ufficio. Tel. 64346. 050330 S

GIERARDINI propone centralissimo libero da ristrutturare salone 2 stanze stanzetta cucina servizio. Tel. 64346.050330 S

GIERARDINI propone villa di recente costruzione con 4500 mq di terreno pianeggiante dotata di ogni comfort in splendida zona carsica. Tel. 64346. 050330 S

GIERARDINI propone in via Giglio Padoan libero 2 camere cucina doccia cantina in ottime condizioni. Tel. 64346. 050330 S

GIERARDINI propone in casa d'epoca centro 3 camere cucina abitabile ripostiglio bagno cantina lire 20.000.000. Tel. 64346. 050330 S

GIERARDINI propone ottimo appartamento occupato panoramico adiacente via Commerciale 2 camere tinello-cucina poggiolo cantina. Tel. 64346. 050330 S

GIERARDINI propone mini appartamento mansardato occupato lire 7.000.000. Tel. 64346. 050330 S

GIERARDINI propone ottimo investimento terreni non edificabili in via Commerciale alta. Tel. 64346. 050330 S

GIERARDINI propone ottimo investimento in Villesse centro (Gorizia) terreno edificabile con possibilità di costruire 4 ville a schiera. Tel. 64346. 050330 S

GRADO Centro vendesi buonuscita locale affari 18.000.000, attualmente barbiere, (040) 55491. 3845 S

Continua in 18.a pagina

Informazioni ai cittadini dal Ministero delle Finanze.

Dal 1° Ottobre 1980 chiedi e conserva la Ricevuta Fiscale di Ristoranti ed Alberghi.

Così tu non paghi la multa (e tutti pagano le tasse).

Stai tranquillo, se conservi la Ricevuta Fiscale quando esci dal Ristorante e dall'Albergo non hai problemi.

La Ricevuta Fiscale, che deve essere obbligatoriamente rilasciata da Ristoranti ed Alberghi, è nata infatti nell'interesse di tutti.

E nell'interesse di tutti la legge prevede delle sanzioni per chi non la rilascia.

A partire dal 1° Ottobre la legge, per facilitare i necessari controlli, prevede anche una multa (che potrà arrivare fino a 45.000 lire) per il cliente che all'uscita dal Ristorante e dall'Albergo **non ha con sè** la Ricevuta Fiscale.

Le sanzioni previste dalla legge difendono gli interessi di tutti ed anche il tuo: chiedi quindi con tranquillità la Ricevuta Fiscale.

Il Ministero delle Finanze con questo annuncio chiede la tua collaborazione, perchè tutti paghino le tasse, e si realizzi una migliore giustizia tributaria.

Ricevuta Fiscale: la giustizia tributaria è nelle tue mani.

PROMARCO

I NOSTRI CLIENTI PARLANO BENE DI NOI ANCHE PERCHÉ . . . VENDIAMO SUBITO

ALCUNI STABILI E CANTIERI VENDUTI IN BREVISSIMO TEMPO DALLA RABINO:

SE DESIDERA VENDERE IL SUO APPARTAMENTO - STABILE - VILLA - CASETTA - LOCALE D'AFFARI E REALIZZARE IL MASSIMO SUBITO E IN CONTANTI VENGA ALLA RABINO E POI

ANCHE LEI PARLERÀ BENE DI NOI

UFFICIO PUBBLICITÀ RABINO

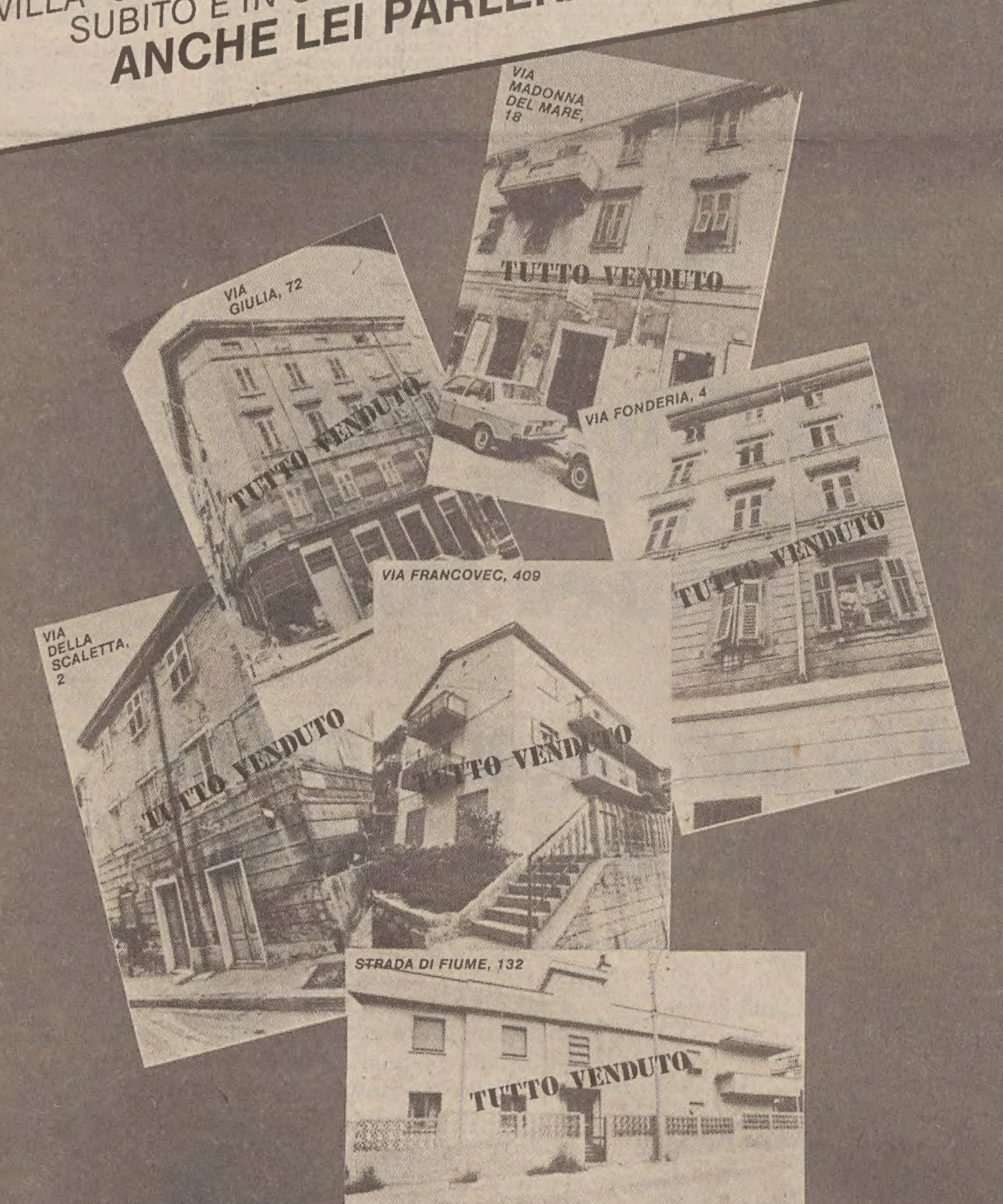

...E GLI APPARTAMENTI - LE VILLE - LE CASETTE

LI VENDIAMO ANCHE PIÚ IN FRETTA

NOI PREFERIAMO PARLARE COI FATTI

RABINO R

VIA CORONEO 33 — TRIESTE
TEL. (040) 762081 (4 linee ric. aut.)

Continuaz. dalla 17.a pagina

GRIMALDI 764952-3-4; 8.30-17.30. Campo S. Giacomo soggiorno 2 camere cucina servizio lire 18.500.000. 1000/10 S

GRIMALDI 764952-3-4; 8.30-17.30. Roiano soleggiato in casa recente libero soggiorno 2 camere cucina servizi ripostiglio 3 poggioli lire 60.000.000. 1000/10 S

GRIMALDI 764952-3-4; 8.30-17.30. Magazzino libero in zona centrale lire 8.500.000. 1000/10 S

GRIMALDI 764952-3-4; 8.30-17.30. Appartamento libero in palazzina recentissima salone 2 camere cucina abitabile servizi poggiolo ripostiglio cantina. 1000/10 S

GRIMALDI 764952-3-4; 8.30-17.30. Scorcola libero salone 3 camere cucina abitabile doppi servizi balcone cantina prezzo interessante. 1000/10 S

GRIMALDI 764952-3-4; 8.30-17.30. Campo Marzio 2 camere cucina servizio lire 21.000.000. 1000/10 S

GRIMALDI 764952-3-4; 8.30-17.30. San Giacomo libero soggiorno camera cucina servizio lire 31.500.000. 1000/10 S

GRIMALDI 764952-3-4; 8.30-17.30. Via Udine soleggiato soggiorno 2 camere cucina servizi soffitta lire 28.500.000. 1000/10 S

GRIMALDI 764952-3-4; 8.30-17.30. In casetta libero appartamento salone camera cucina servizio cantina lire 39.000.000. 1000/10 S

GRIMALDI 764952-3-4; 8.30-17.30. In casetta libero appartamento di circa 130 mq lire 22.000.000. 1000/10 S

GRIMALDI 764952-3-4; 8.30-17.30. San Giovanni casetta libera da ristrutturare con terreno solo lire 27.000.000. 1000/10 S

GRIMALDI 764952-3-4; 8.30-17.30. Strada di Fiume proponiamo terreno pianeggiante di circa 2000 mq lire 18.000.000. 1000/10 S

GRIMALDI 764952-3-4; 8.30-17.30. Trieste Centro salone 4 camere cucina 2 servizi balcone cantina soffitta lire 31.000.000. 1000/10 S

GRIMALDI 764952-3-4; 8.30-17.30. Proponiamo casetta libera in zona tranquilla lire 49.000.000. 1000/10 S

GRIMALDI 764952-3-4; 8.30-17.30. Via Rossetti appartamento in stabile signorile riscaldamento ascensore soggiorno 2 camere cucina servizi balcone ripostiglio cantina lire 51.000.000. 1000/10 S

GRIMALDI 764952-3-4; 8.30-17.30. Via Milano salone 3 stanze cucina doppi servizi soffitta lire 32.000.000. 1000/10 S

GRIMALDI 764952-3-4; 8.30-17.30. In zona soleggiata proponiamo casetta su due piani a lire 73.500.000. 1000/10 S

GRIMALDI 764952-3-4; 8.30-17.30. Rozzol vista mare soggiorno 3 camere cucina servizi 2 balconi cantina lire 62.500.000. 1000/10 S

GRIMALDI 764952-3-4; 8.30-17.30. Roiano soggiorno camera cucina servizio cantina lire 12.500.000. 1000/10 S

GRIMALDI 764952-3-4; 8.30-17.30. Viale d'Annunzio libero soggiorno 2 camere cucina bagno cantina lire 39.500.000. 1000/10 S

IMMOBILIARE CIVICA vende LOCALE uso negozio-magazzino CENTRALE, mq 110. Ufficio S. Lazzaro 10. Tel. 61712. 3898 S

IMMOBILIARE CIVICA vende CORDAROLI vista mare, 3 stanze cucina bagno poggioli box macchina, centralnafta ascensore. Ufficio S. Lazzaro 10. Tel. 61712. 3898 S

IMMOBILIARE CIVICA vende S. GIUSTO recente, salone 2 stanze cucina doppi servizi terrazzetta, centralnafta ascensore. Ufficio S. Lazzaro 10. Tel. 61712. 3898 S

IMMOBILIARE CIVICA vende appartamento panoramico BOSCHETTO, due stanze cucina bagno poggiolo, centralnafta ascensore box macchina. Ufficio S. Lazzaro 10. Tel. 61712. 2008 S

IMMOBILIARE CIVICA vende SETTEFONTANE, salone 2 stanze cucina bagno poggioli, centralnafta ascensore. Ufficio S. Lazzaro 10. Tel. 61712. 3898 S

IMMOBILIARE CIVICA vende lussuoso paraggi ROSSETTI, salone 2 stanze cucina doppi servizi, 3 poggioli autoriscaldamento, facilitazioni. Ufficio S. Lazzaro 10. Tel. 61712. 3898 S

IMMOBILIARE CIVICA vende appartamento in villetta, periferico, 2 stanze soggiorno cucinino bagno, giardino proprio. S. Lazzaro 10. Tel. 61712. 3898 S

IMMOBILIARE CIVICA vende CATTINARA primingresso, stanza soggiorno cucinino bagno cntralnafta, posto macchina. S. Lazzaro 10. Tel. 61712. 3898 S

IMPRESA vende Opicina alloggi, palazzina completamente autonomi con giardini, garage. Telefonare 761092. 3912 S

ININTERMEDIARI acquisterei appartamento libero, minimo mq 100, preferibilmente zona commerciale. Telefonare domenica-lunedì ore 8-12 numero 422455. 3946 S

LIGNANO - Grado acquisterei miniappartamento o monovano. Tel. 575722. 12045 S

LIBERI vendonsi seminuovi D'Annunzio. 4 stanze servizi poggioli comfort. Dietro Faro, due stanze comfort garage. Vecchio, due stanze cucina gabinetto, paraggi Cornelia Romana, facilitazioni. Agenzia, Crispi 9. 12066 S

LIRE 30.000.000 appartamento libero in casetta, zona tranquilla semiperiferica soleggiata, composto da matrimoniale soggiorno cucina disimpegno e servizio, giardinetto in comune, completamente rimesso a nuovo. Informazioni tel. 64381. 12080 S

LIRE 55.000.000 casa unifamiliare zona S. Giacomo, composta da pianoterra con cucina soggiorno salotto stanza bagno, primo piano con due stanze saletta disobbligo e bagno. Piccolo cortiletto con due ingressi uno in zona giorno uno in zona notte, completamente rimesso a nuovo, riscaldamento autonomo a metano e soluzioni particolari di arredamento. Informazioni tel. 64381. 12080 S

LOCALE affari vendesi S. Giovanni, adibito latteria, 13 milioni. 55491. 3845 S

LORENZA vende Giardino Pubblico, mq 90, 2 stanze salone cucina bagno wc poggiolo, 38.000.000. Altro ufficio, mq 250, 9 stanze servizi, centrale. Tel. 734257. 12073 S

LORENZA vende bellissimo, V piano, salone 2 stanze cucina doppi servizi ripostigli terrazza. Tel. 734257. 12073 S

MAGAZZINO Servola 40 mq, acqua luce, entrata non carrabile, vendo. Tel. 631792. Immobiliare Bonzanini. 12109 S

Domus ha la casa per voi.

IN VIA VIRGILIO

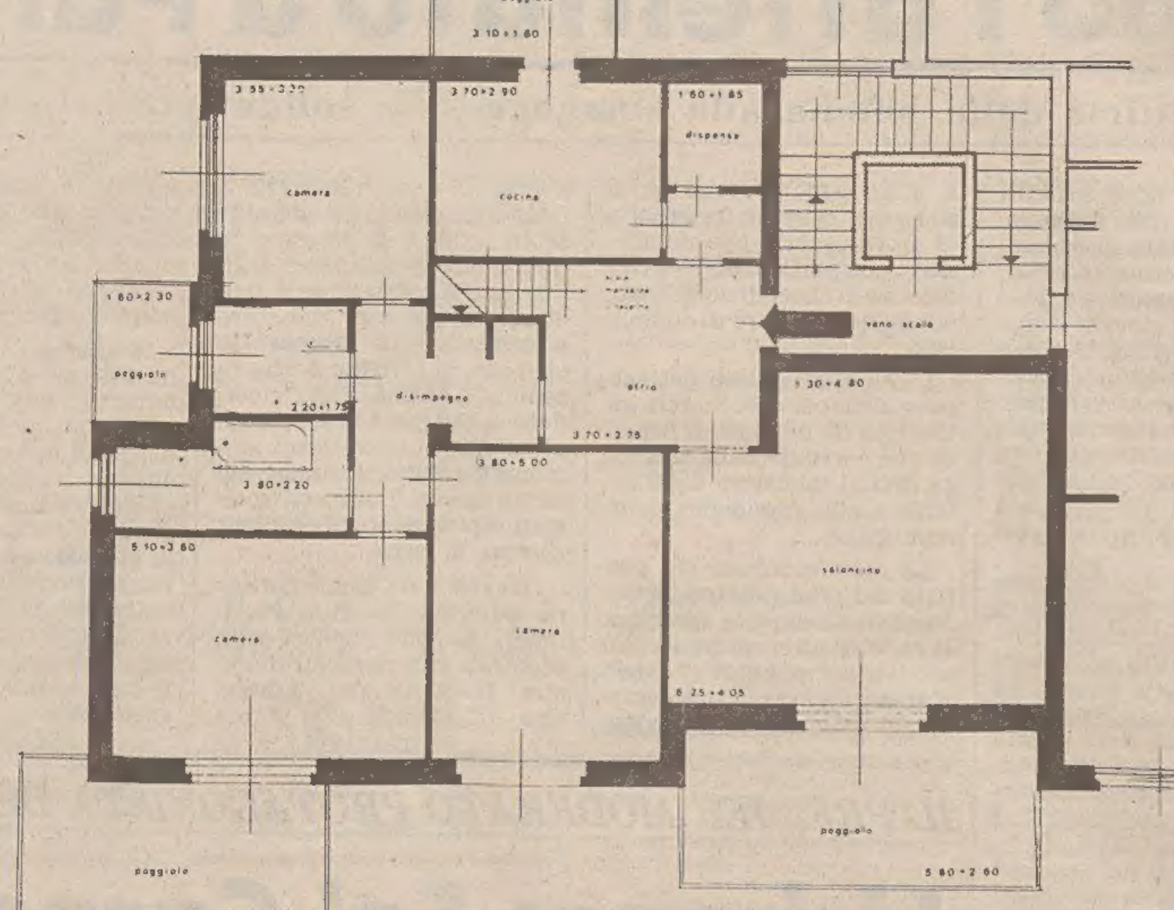

IN COSTRUZIONE / VISTA MARE / PALAZZINA DI QUATTRO APPARTAMENTI CON TAVERNA O MANSARDA A SCELTA / MODERNI CONFORTS / AUTORIMESSA COPERTA DI 50 METRI QUADRATI PER ALLOGGIO

Aderente
Collegio Mediatori Trieste

per saperne di più: **domus** galleria tergesteo tel. 69210/61763

MONFALCONE AGENZIA ALFA vende Sagrado bivilla. Rifiniture accurate, giardino. 41807. 846 S

MONFALCONE EUROPA IMMOBILIARE appartamento centralissimo panoramico 3 stanze, soggiorno, cucina, bagno, ripostiglio, vendesi libero. VIA DUCA D'AOSTA 12 TEL. (0481) 44411. 3889 S

MONFALCONE IMMOBILIARE MARINA JULIA 1 stanza, soggiorno cucinino, bagno, vendesi libero. VIA DUCA D'AOSTA 12 TEL. (0481) 44411 3889 S

MONFALCONE AGENZIA ALFA vende Fiumicello ultimi due appartamenti 90 mq. Cantina garage. Nostro personale in loco sabato e domenica mattina 41807. 846 S

MONFALCONE Gabetti vende in zona verde villa composta da 2 saloni, cucina, 4 camera, doppi servizi, box per 2 macchine, cantina, lisciaia, grande giardino con alberi d'alto fusto. Tel. 040/764842. 050325 S

MONFALCONE EUROPA IMMOBILIARE CERCHIAMO PER CONTO DI UNA SOCIETA' STABILE INTERO ANCHE OCCUPATO. MONFALCONE VIA DUCA D'AOSTA 12 TEL. 44411. TRIESTE VIA CRISPI 3 TEL. 755672. 3889 S

MONFALCONE AGENZIA ALFA vende Doberdò 960 mq terreno edificabile 12.500.000 41807. 846 S

MONFALCONE AGENZIA ALFA vende Cervignano via Vespucci appartamenti in costruzione 80-135 mq. Senza revisione prezzi. Nostro personale in cantiere tutti i pomeriggi 15-18 sabato escluso. 41807-470383. 846 S

MONFALCONE AGENZIA ALFA vende appartamento 2 letto soggiorno cucina bagno garage, 38.000.000. Altro 90 mq con giardino privato. Redipuglia Nilletto 40.000.000. 41807. 850 S

MONFALCONE AGENZIA ALFA vende appartamento centrale occupato 95 mq 41807 470383. 846 S

MONFALCONE agenzia IMMOBILIARE VITTORIA Largo Anconetta I piano tel. 41569 vende GORIZIA appartamenti nuovi seminuovi in costruzione 1-2-3 letto da 30.000.000 in poi. 837 S

MONFALCONE Agenzia IMMOBILIARE VITTORIA largo Anconetta 1.o Piano tel. 41569 vende STARANZANO appartamenti nuovi in costruzione 2/3 letto da 45.000.000 in poi. 837 S

MONFALCONE Agenzia IMMOBILIARE VITTORIA. Largo Anconetta 1.o piano tel. 41569 vende zona AQUILEIA appartamento primo ingresso 1 letto-cantina L. 25.500.000. 837 S

MONFALCONE Agenzia IMMOBILIARE VITTORIA Larcon Anconetta 1.o piano tel. 41569 vende MONFALCONE ultimi appartamenti in costruzione 2/3 letto da 55.500.000 in poi. 837 S

MONFALCONE AGENZIA ALFA vende appartamento. Postomacchina 41807. 846 S

MONFALCONE AGENZIA ALFA vende Sistiana attico 130 mq rifiniture lusso 41807. 846 S

MURI negozio vendesi, mq 850, semicentrale libero, comodità scarico, 55491. 3845 S

NEGOZIO occupato vendesi muri via Udine 10 mq su strada più magazzino interno tel. 631792 Immobiliare Bonzanini. 12109 S

OPICINA centralissimo (vicino Delegazione Comunale) privato vende contratto VILLA in costruzione consegna 1980, PREZZO BLOCCATO. TELEFONARE SERALMENTE 213383. 11679 S

OPICINA villino con giardino, posizione centrale, vendesi telefono 211223 ore pasti. 11813 S

PIERIS vendo terreno edificabile con progetto approvato 16 ville a schiera e palazzina 12 appartamenti. Tel. 0481-45441. 050310 S

PRIVATO acquista terreno edificabile altopiano, inintermediari tel. 422983. 11967 S

Continua in 19.a pagina

Vendere un appartamento non vuol dire aver tempo da vendere. Vendere un appartamento non vuol dire aver tempo da vendere.

Vendere un appartamento non vuol dire aver tempo da vendere.

Il primo problema - quando si vuol vendere un appartamento - è il tempo. Prima, per cercare l'acquirente, poi per portare avanti la trattativa e infine per concludere il contratto. Quante ore, o giorni, o mesi, sei disposto a perdere?

Vieni da noi.

Grimaldi è "anche" una questione di tempo. • Perchè ti aiuta a definire subito il valore della tua casa. • Perchè sa individuare il momento giusto per vendere. • Perchè propone immediatamente il tuo appartamento a centinaia di potenziali acquirenti. • Perchè accelera l'operazione-vendita anche attraverso una specifica pubblicità. • Perchè conduce al tuo posto tutta la trattativa, dalle telefonate alla firma. Ma Grimaldi è soprattutto una questione di fiducia. Una fiducia da toccare con mano.

Se volete vendere o acquistare un appartamento, anche se occupato, telefonate o compilate il tagliando e speditelo in busta chiusa al "punto d'incontro" di: **34125 TRIESTE - Via Palestrina, 10 - Tel. (040) 775.115 - 764.952.** Gratuitamente riceverete le informazioni che Vi occorrono.

☐ desidero vendere ☐ desidero acquistare
COMUNE/CITTA' ....
ZONA ....
DESCRIZIONE APPARTAMENTO ....
Prezzo Lit. ....
Cognome ....
Nome ....
Via .... n. ....
Città ....
Telefono ....

Grimaldi il tuo "punto d'incontro" immobiliare

TORINO · COLLEGNO · RIVOLI · PINEROLO · IVREA · BIELLA · NOVARA · CUNEO · ALESSANDRIA · MILANO · MONZA · SESTO S. GIOVANNI · PAVIA · VARESE · BUSTO ARS. · COMO · BERGAMO · BRESCIA · PADOVA · VERONA · VICENZA · MESTRE · TRIESTE · GENOVA · RAPALLO · IMPERIA · SANREMO · BOLOGNA · MODENA · PARMA · RIMINI · FIRENZE · ROMA · OSTIA · NAPOLI · PORTICI · SALERNO · BARI · FOGGIA

tempo

Continuaz. dalla 18.a pagina

PRIVATO vende appartamento piazza ospedale 3 stanze cucina 2 ripostigli bagno riscaldamento autonomo completamente ristrutturato telefonare pasti 796205. 12112 S

PRIVATO vendo direttamente (escluso agenzie et mediatori) centralissimo interessantissimo unico complesso occupato uso ufficio costituito da 2 ammezzati, 2 primi piano, 1 seminterrato, centralmetano, abitazione custode posteggio 3 auto due ingressi, 1 cortile carrabile. coperti totali 1000 metri circa, richiesti 700 milioni offerte a Publikompass 3/R 34100. 3909 S

PRIVATO vende libero R. Sanzio camera cameretta saloncino cucina abitabile 2 poggioli ascensore riscaldamento ottimo stato inintermediari tel. 569728. 11927 S

PRIVATO vende libero appartamento 2 stanze ampia cucina servizio separato cantina tel. 758056-760624. 12130 S

PRIVATO vende appartamento salone cucina due stanze doppi servizi posto macchina telefono 827860 ore pasti. 3959 S

PRIVATO vende 2 appartamenti mq 32 e 64 a Tarvisio. Tel. 0434-97383 ore 7-9. 246 S

PRIVATO vende S. Pasquale 39 liberabile tristanze cameretta comfort 50.000.000. Telefonare 0481-30183. 708 S

PRIVATO vende uno due appartamenti occupati anche comunicanti via Gambini due stanze cucina servizi ognuno quindici milioni tel. 722972 14-16. 3885 S

QUADRIFOGLIO vende paraggi SETTEFONTANE matrimoniale cameretta cucina bagno cantina 30.000.000. Tel. 772354. 12/10 S

QUADRIFOGLIO vende zona S. MICHELE 60 mq 2 stanze cucina abitabile bagno ripostiglio cantina 26.300.000. Tel. 772737. 12/10 S

QUADRIFOGLIO vende S. GIACOMO casa d'epoca soggiorno stanza cucina bagno ripostiglio riscaldamento autonomo 30.000.000. Tel. 772354. 12/10 S

QUADRIFOGLIO vende ROIANO recente cucinotto 3 stanze bagno cantina ripostiglio armadio a muro 61.000.000. Tel. 772737. 12/10 S

QUADRIFOGLIO vende S. VITO 85 mq luminoso soggiorno 2 stanze angolo cottura tinello bagno ripostiglio cantina poggiolo 44.500.000. Tel. 772354. 12/10 S

QUADRIFOGLIO propone MONFALCONE recentissimo soggiorno camera cameretta cucinotto bagno ripostiglio terrazza box rifiniture di lusso. Tel. 772737. 12/10 S

QUADRIFOGLIO vende VALMAURA prima entrata 93 mq salone 2 stanze cucina doppi servizi ripostiglio poggiolo. Tel. 772354. 12/10 S

QUADRIFOGLIO vende COMMERCIALE in casa signorile soggiorno 2 stanze stanzetta cucina bagno ripostiglio 52.000.000. Tel. 772737. 12/10 S

QUADRIFOGLIO vende viale D'ANNUNZIO 90 mq ultimo piano soggiorno 2 stanze cucina bagno cantina poggiolo. Tel. 772354. 12/10 S

QUADRIFOGLIO propone zona COMMERCIALE recentissimo 110 mq soggiorno 2 stanze cucina doppi servizi cantina terrazza ripostiglio box. Tel. 772737. 12/10 S

QUADRIFOGLIO vende DUINO appartamento in palazzina recentissima salone 2 stanze cucina bagno ripostiglio cantina terrazza posto macchina giardino condominiale. Tel. 772354. 12/10 S

QUADRIFOGLIO propone pressi via dell'ISTRIA appartamento in casetta recentissima 120 mq con giardino proprio box riscaldamento autonomo. Tel. 772737. 12/10 S

QUADRIFOGLIO vende S. GIUSEPPE rustico 70 mq a 10.000.000. Tel. 772354. 12/10 S

QUADRIFOGLIO vende pressi UNIVERSITA' attico superattico recentissimo con grande terrazza. Tel. 772737. 12/10 S

QUADRIFOGLIO vende paraggi via GHEGA 120 mq casa d'epoca salone 3 stanze cucina servizi soffitta. Tel. 772354. 12/10 S

QUADRIFOGLIO vende recentissimo panoramico 160 mq salone 2 stanze 2 stanzette cucina doppi servizi terrazze. Tel. 772737. 12/10 S

QUADRIFOGLIO vende zona ROSSETTI attico con mansarda 120 mq trattative riservate. Tel. 772354. 12/10 S

QUADRIFOGLIO vende ville zone tranquillissime immerse nel verde. Tel. 772737. 12/10 S

QUADRIFOGLIO vende via COLOGNA casetta metà occupata 37.000.000. Tel. 772354. 12/10 S

QUADRIFOGLIO vende sul CARSO villette a schiera in costruzione varie metrature giardini propri visione piante e plastico ufficio. Tel. 772737. 12/10 S

QUADRIFOGLIO propone terreni non costruibili a SALES, S. CROCE e PADRICIANO. Tel. 772354. 12/10 S

QUADRIFOGLIO vende ROSSETTI affittato recente cucinotto soggiorno 2 stanze bagno ripostiglio poggioli 40.000.000. Tel. 772737. 12/10 S

QUADRIFOGLIO propone pressi via BAIAMONTI affittato 50 mq cucinotto soggiorno matrimoniale bagno ripostiglio 21.000.000. Tel. 772354. 12/10 S

QUADRIFOGLIO vende S. GIACOMO occupato camera cucina servizio con doccia 8.500.000. Tel. 772737. 12/10 S

QUADRIFOGLIO vende pressi via GIULIA occupato 48 mq angolo cottura tinello matrimoniale bagno ripostiglio cantina 22.000.000. Tel. 772354. 12/10 S

QUADRIFOGLIO vende paraggi via UDINE affittato 2 stanze soggiorno cucina bagno 16.000.000. Tel. 772737. 12/10 S

QUADRIFOGLIO vende MONFALCONE affittato soleggiato panoramico soggiorno 3 stanze cucina bagno poggioli 35.000.000. Tel. 772354. 12/10 S

QUADRIFOGLIO propone S. FRANCESCO occupato cucina 3 stanze bagno ripostiglio poggiolo 30.000.000. Tel. 772737. 12/10 S

QUADRIFOGLIO ADERENTE COLLEGIO MEDIATORI TRIESTE, PASSO GOLDONI 2. Tel. 772737, 772354 vende via GIULIA recente matrimoniale angolo cottura tinello bagno 28.000.000. 12/10 S

QUADRIFOGLIO vende pressi piazza VICO bellissimo piano alto camera cucina bagno compreso bellissimo arredamento 22.000.000. Tel. 772737. 12/10 S

QUADRIFOGLIO vende zona FLAVIA recentissimo ingresso soggiorno matrimoniale cucina bagno ripostiglio cantina posto macchina. Tel. 772354. 12/10 S

QUADRIFOGLIO vende via MOLINO A VENTO casa recente panoramico cucinino 2 stanze bagno terrazza 29.000.000. Tel. 772737. 12/10 S

QUADRIFOGLIO vende via BOCCACCIO soleggiato camera cameretta cucina wc doccia 23.000.000. Tel. 772354. 12/10 S

QUADRIFOGLIO vende pressi via UDINE casa d'epoca vista mare salone cameretta cucina servizio 21.000.000. Tel. 772737. 12/10 S

RABINO telefono 762081 vende libero recentissimo Aurisina appartamento con mansarda in palazzina salone soggiorno camera cucina bagno terrazzo complessivi 120 mq. 49.500.000. 14/10 S

RABINO telefono 762081 vende libero recentissimo signorile via Capodistria soggiorno camera cucina bagno terrazzo. 33.400.000. 14/10 S

RABINO telefono 762081 vende Zona Industriale capannone industriale libero recente tetto a volta altezza 4,50 circa 300 mq più 800 mq terreno passo carraio. 129.000.000. 14/10 S

RABINO telefono 762081 vende libero Zona Industriale capannone mq 300 più 3 depositi mq 120, 80, 30 più 2000 mq terreno circostante tutto in perfetto stato passo carraio più ingressi altezza capannone metri 4,50 tetto a volta. 165.000.000. 14/10 S

RABINO telefono 762081 vende libero Zona Industriale magazzino circa 80 mq tettoia su pilastri 150 mq terreno 500 mq tutto in perfetto stato passo carraio. 65.000.000. 14/10 S

RABINO telefono 762081 vende libero primo ingresso in casetta consegna aprile '81, appartamento con mansarda salone con caminetto 4 camere soggiorno cucina tripli servizi giardino condominiale vista mare. 126.000.000 adiacenze via Roncheto. 14/10 S

RABINO telefono 762081 vende libero primo ingresso consegna aprile '81 appartamento in casetta vista mare adiacenze via Roncheto soggiorno 2 camere cucina doppi servizi giardino proprio. 67.800.000. 14/10 S

RABINO telefono 762081 vende libera casetta con mansarda primo ingresso consegna aprile '81 adiacenze via Roncheto vista mare salone soggiorno 3 camere cucina doppi servizi giardino proprio riscaldamento metano. 126.000.000. 14/10 S

RABINO telefono 762081 vende libero adiacenze viale Raffaello Sanzio (via Pagliaricci) recentissimo signorile saloncino 2 camere cucina bagno terrazzo giardino condominiale. 64.000.000. 14/10 S

RABINO telefono 762081 vende libero via Giulia signorile soggiorno 2 camere cameretta cucina doppi servizi cantina riscaldamento autonomo ascensore. 73.800.000. 14/10 S

RABINO telefono 762081 vende libero Pendice Scoglietto recente signorile vista mare grande salone camera cucina bagno terrazzo giardino condominiale. 57.800.000. 14/10 S

RABINO telefono 762081 vende libero box auto via Damiano Chiesa (adiacenze Strada di Guardiella). 5.000.000. 14/10 S

RABINO telefono 762081 vende occupata casetta via Damiano Chiesa (adiacenze Strada di Guardiella) composta da soggiorno 2 camere cameretta cucinino bagno più locale d'affari di circa 20 mq. 12.500.000. 14/10 S

RABINO telefono 762081 vende libero adiacenze viale D'Annunzio (via Gambini) recentissimo signorile saloncino 2 camere cucina doppi servizi terrazzo giardino condominiale. 87.800.000. 14/10 S

RABINO telefono 762081 vende libero via Fabio Severo recente vicino Università soggiorno 2 camere cucina bagno terrazzo. 52.000.000. 14/10 S

RABINO telefono 762081 vende libero Grado città Giardino lussuoso appartamento signorilmente arredato soggiorno camera cameretta cucinino bagno giardino proprio 300 mq terrazzo dependance posto macchina. 92.000.000., adiacenze spiaggia tennis imbarcadero. 14/10 S

RABINO telefono 762081 vende libero via dei Grimani (adiacenze via Montebello) recentissimo signorile appartamento con mansarda salone con caminetto 3 camere cameretta cucina bagno terrazzo di 100 mq giardino condominiale volendo posto macchina. 105.000.000. 14/10 S

RABINO telefono 762081 vende libero vista sull'Ippodromo recentissimo signorile saloncino 2 camere cucina doppi servizi posto macchina in box. 68.000.000. 14/10 S

RABINO telefono 762081 vende occupato via Roncheto recente soggiorno camera cucina bagno terrazzo. 20.900.000. 14/10 S

RABINO telefono 762081 vende terreno vicino Università circa 2000 mq recintato vista mare pianeggiante inedificabile. 17.900.000. 14/10 S

RABINO telefono 762081 vende libero viale XX Settembre in signorile palazzo d'epoca salone 2 camere cucina bagno terrazzo cantina riscaldamento autonomo. 63.500.000. 14/10 S

RABINO telefono 762081 vende libero Borgo San Sergio (via Crisciani) appartamento in villa recente salone 4 camere cucina, bagno terrazzo giardino condominiale 2 cantine riscaldamento autonomo. 77.500.000. 14/10 S

RABINO telefono 762081 vende libero primo ingresso Opicina locale d'affari circa 50 mq con soppalco 4 fori. 29.000.000. 14/10 S

RABINO telefono 762081 vende libero Opicina primo ingresso magazzino circa 50 mq 3 fori. 26.000.000. 14/10 S

RABINO telefono 762081 vende libero via Ginnastica recente piano alto soggiorno 2 camere cucinino bagno terrazzo. 48.900.000. 14/10 S

RABINO telefono 762081 vende libero recentissimo signorile via Besenghi ampio salone 2 camere cucina doppi servizi terrazzo giardino condominiale volendo box. 133.000.000. 14/10 S

RABINO telefono 762081 vende libero recentissimo signorile via Giuliani (adiacenze via dell'Istria) soggiorno camera cucina bagno terrazzo. 35.900.000. 14/10 S

RABINO telefono 762081 vende libera villa Padriciano recente signorile molto originale salone camera cucina bagno terrazzo giardino recintato 8000 mq box auto. 140.000.000. 14/10 S

RABINO telefono 762081 vende libera casetta strada per Longera soggiorno 2 camere cucina bagno riscaldamento autonomo piccolo cortile. 36.000.000. 14/10 S

teniamo ancora i PREZZI BASSI

GELLETTI ADVERTISING

TELEVISORI

NORDMENDE - GRUNDIG - PHILIPS - RADIOMARELLI - INDESIT ecc.

Portatile 12"	da	L. 145.000
Portatile 17"	da	L. 195.000
24" Mobile legno	da	L. 200.000
Portatile color	da	L. 445.000
26" schermo panoramico	da	L. 545.000
27" super luminoso	da	L. 795.000

E TANTE FAVOLOSE OCCASIONI

FRIGORIFERI-SCALDABAGNI

S. GIORGIO - IGNIS - INDESIT - WESTEN - RHEEM RADI

A 2 porte 225 litri con surgelatore	da	L. 285.000
A 2 porte 275 litri con surgelatore	da	L. 335.000
Frigo + congelatore - 2 motori	da	L. 375.000
Scaldabagno 12 litri per acquaio	da	L. 55.000
Scaldabagno 50 litri 5 anni garanzia	da	L. 85.000
Scaldabagno 80 litri 5 anni garanzia	da	L. 95.000

CUCINE-LAVATRICI

CANDY - S. GIORGIO - IGNIS - INDESIT - SMEG ecc.

4 Fuochi - Forno panoramico - Scaldavivande	da	L. 165.000
4 Fuochi - Girrarosto Termostato - Orologio	da	L. 185.000
4 Fuochi completamente INOX. accessoriatissima	da	L. 295.000
5 Kg superautomatica - Lavaggio biologico	da	L. 295.000
S. GIORGIO mod. esportazione	da	L. 325.000
S. GIORGIO con asciugatura mod. Ghibli	da	L. 485.000

E PER L'INVERNO...

Stufe a metano	da	L. 50.000
Stufe elettriche	da	L. 16.000
Stufe a kerosene	da	L. 155.000
Radiatori elettrici	da	L. 55.000

e inoltre a prezzi bassissimi:

Lavastoviglie - Congelatori orizzontali e verticali
Radio - Radio sveglie - Radioregistratori - Giradischi
Rasoi elettrici - Aspirapolvere - Piccoli elettrodomestici ecc.

TELESTAR TRIESTE via timeus 7 tel. 794156

... il negozio dove si risparmia!

RABINO telefono 762081 vende libero recente Rotonda del Boschetto (via Pindemonte) salone 2 camere cucina doppi servizi terrazzo cantina. 75.000.000. 14/10 S

RABINO telefono 762081 vende occupato via Madonnina (Barriera) soggiorno 2 camere cucina bagno complessivi 110 mq. 13.500.000. 14/10 S

RABINO telefono 762081 vende Barriera (via Madonnina) locale d'affari 130 mq occupato. 29.000.000. 14/10 S

RABINO telefono 762081 vende libero via Risorta (San Giusto) soggiorno 2 camere cucina bagno. 31.500.000. 14/10 S

RABINO telefono 762081 vende occupato appartamento in casetta via Roncheto soggiorno 2 camere cucina bagno giardino di proprietà. 18.500.000.

RABINO telefono 762081 vende occupato Barriera (via Fonderia) locale d'affari 140 mq. 79.000.000. 14/10 S

RABINO telefono 762081 vende libero centralissimo (via Roma) soggiorno 4 camere cucinino doppi servizi complessivi 180 mq ascensore riscaldamento. 85.000.000. 14/10 S

RABINO telefono 762081 vende libero via della Tesa soggiorno 2 camere cucina bagno terrazzo riscaldamento autonomo. 39.500.000. 14/10 S

RABINO telefono 762081 vende villa libera Strada del Friuli soggiorno 6 camere cucina servizi giardino 120 mq. 159.000.000. 14/10 S

RABINO telefono 762081 vende casa in parte libera via Muraglione (adiacenze via Molino a Vento) composta da 3 appartamenti di 40 mq l'uno soffitta 2 cantine 12.000.000 in blocco. 14/10 S

RABINO telefono 762081 vende occupati appartamenti via Revoltella soggiorno 1-2 camere cucina bagno da 13.200.000 a 21.000.000 camera cameretta cucina bagno da 9.500.000 a 13.500.000. 14/10 S

RABINO telefono 762081 vende libero via San Giacomo in Monte 2 camere cucina servizio. 12.500.000. 14/10 S

RABINO telefono 762081 vende occupati centralisimi (via del Toro) 2 camere cucina servizio 7.900.000 mansarde 1-2 camere cucina servizio 4.500.000 a 6.800.000. 14/10 S

RABINO telefono 762081 vende Muggia casetta occupata 2 camere tinello cucinino soffitta magazzino. 20.500.000. 14/10 S

RABINO telefono 762081 vende libero appartamento in villa recente adiacenze via Commerciale soggiorno 3 camere cucinino bagno cantina di 70 mq terrazzo giardino proprio 400 mq. 118.500.000. 14/10 S

RABINO telefono 762081 vende libero via San Marco camera cameretta cucina bagno. 24.500.000. 14/10 S

RABINO telefono 762081 vende libero attico via Coroneo recente signorile splendida vista soggiorno 2 camere cucinino bagno terrazzo di 90 mq veranda. 59.900.000. 14/10 S

RABINO telefono 762081 vende libero Muggia strada per Chiampore box per due auti anche di grossa cilindrata. 22.000.000. 14/10 S

RABINO telefono 762081 vende occupato viale Terza Armata in stabile ristrutturato soggiorno 2 camere cucina bagno terrazzo giardino condominiale. 34.500.000. 14/10 S

RABINO telefono 762081 vende occupato via Coroneo in stabile ristrutturato soggiorno 2 camere cucina servizi complessivi 117 mq. 23.500.000. 14/10 S

RABINO telefono 762081 vende libero via Giulia soggiorno 2 camere cucina bagno. 37.000.000. 14/10 S

RABINO telefono 762081 vende libero Muggia strada per Chiampore recente signorile in palazzina vista mare su due piani saloncino 2 camere cucina doppi servizi terrazzo giardino condominiale. 68.000.000. 14/10 S

RABINO telefono 762081 vende libero Muggia strada per Chiampore box per due auti anche di grossa cilindrata. 22.000.000. 14/10 S

RABINO telefono 762081 vende occupato viale Terza Armata in stabile ristrutturato soggiorno 2 camere cucina bagno terrazzo giardino condominiale. 34.500.000. 14/10 S

RABINO telefono 762081 vende occupato via Coroneo in stabile ristrutturato soggiorno 2 camere cucina servizi complessivi 117 mq. 23.500.000. 14/10 S

RABINO telefono 762081 vende libero via Giulia soggiorno 2 camere cucina bagno. 37.000.000. 14/10 S

RABINO telefono 762081 vende libero via Toti (adiacenze via Oriani) camera cucina servizio. 23.500.000. 14/10 S

RABINO telefono 762081 vende occupato via San Michele camera cameretta cucina bagno terrazzo. 12.000.000. 14/10 S

RABINO telefono 762081 vende libero Campo Marzio (via Murat) soggiorno camera cameretta cucina bagno riscaldamento ascensore cantina. 39.500.000. 14/10 S

RABINO telefono 762081 vende occupato via Baiamonti recente soggiorno camera cucina bagno terrazzo cantina. 12.500.000. 14/10 S

RABINO telefono 762081 vende libera villa via Navali soggiorno 3 camere cucina servizi taverna lavanderia giardino 150 mq. 105.000.000. 14/10 S

RABINO telefono 762081 vende libero via Broletto camera cucina servizio. 9.800.000. 14/10 S

RABINO telefono 762081 vende libero viale XX Settembre soggiorno camera cameretta cucina bagno cantina piccolo cortile proprio. 35.500.000. 14/10 S

RABINO telefono 762081 vende libero via Capodistria recente soggiorno 2 camere cameretta cucina bagno terrazzo cantina ascensore riscaldamento. 48.500.000. 14/10 S

RABINO telefono 762081 vende libero Ippodromo (via del Veltro) appartamento in casetta soggiorno 2 camere cucina bagno giardino proprio a pastini 300 mq. 59.800.000. 14/10 S

RABINO telefono 762081 vende liberabile viale D'Annunzio soggiorno camera cameretta cucina bagno cantina. 37.500.000. 14/10 S

RABINO telefono 762081 vende libera mansarda centralissima 2 camere cucina servizio interno. 14.800.000. 14/10 S

RABINO telefono 762081 vende libero adiacenze via Tigor (via dei Fabbri) in ottimo stato salone 2 camere cameretta cucina bagno complessivi 150 mq. 47.500.000. 14/10 S

RABINO telefono 762081 vende occupato via Fornace (San Giusto) recente soggiorno 2 camere cucina bagno terrazzo. 31.000.000. 14/10 S

RABINO telefono 762081 vende libero via Molino a Vento recente signorile vista mare soggiorno camera cucinino bagno terrazzo cantina. 32.100.000. 14/10 S

RABINO telefono 762081 vende libera casetta Muggia fronte porto 250 mq coperti su 2 piani giardino proprio 80 mq. 58.000.000. 14/10 S

RABINO telefono 762081 vende libero via Giuliani (adiacenze via dell'Istria) 2 camere cucina bagno. 22.000.000. 14/10 S

RABINO telefono 762081 vende occupata casetta via Capodistria soggiorno camera tinello cucinino bagno giardino 200 mq. 28.900.000. 14/10 S

RABINO telefono 762081 vende villa libera via Commerciale vista mare saloncino 2 camere 2 camerette cucina servizi terrazze giardino 250 mq. 148.000.000. 14/10 S

RABINO telefono 762081 vende libero Campo San Giacomo rimesso a nuovo camera cucina bagno cantina riscaldamento autonomo. 25.500.000. 14/10 S

RABINO telefono 762081 vende libero via Canova soggiorno camera cameretta cucina bagno riscaldamento autonomo. 38.500.000. 14/10 S

RABINO telefono 762081 vende libero Servola recente soggiorno 3 camere cucina, bagno terrazzo cantina giardino e posto macchina condominiale. 46.000.000. 14/10 S

RICERCO appartamento panoramico recente saloncino 2 camere terrazzo tel. 60125 ore pasti. 6/10 S

SALITA DI ZUGNANO N. 15/1 VENDONSI APPARTAMENTI E ATTICI PRONTINGRESSO. 1-2 STANZE SALONCINO SERVIZI TERRAZZE OGNI CONFORT MODERNO. CANTINE POSTI AUTO. PREZZI INVARIATI AL 1979. MUTUI VENTENNALI. VENDONSI DIRETTAMENTE. VISITE SUL POSTO GIORNALMENTE ANCHE SABATO E DOMENICA ORE 10-13. INFORMAZIONI TELEFONARE 750777 ESPERIA IMMOBILIARE. 12087 S

SANGIACOMO zona centrale edificio vecchio da restaurare vuoto vende privato telefonare 761092. 3912 S

A proposito di cucine:

Se volete la Salvarani su misura servitevi di un esperto Salvarani.

SALVARANI

In via Rossetti 8 - tel. 795449

SCORCOLA vendo appartamento occupato 140 mq casa vecchia buone condizioni tel. 743224. 13038 S

S.IM.I. ADERENTE COLLEGIO MEDIATORI TRIESTE VENDE LIBERO L.go Mioni 3 stanze, cucina, 2 servizi, ingresso, 2 balconi, veranda. 67.000.000, tel. 772555. 3939 S

S.IM.I. VENDE LIBERO paraggi Carlo Alberto 4 stanze, stanzino, cucina, 2 servizi, 2 balconi, cantina, 83.000.000, tel. 772555. 3939 S

S.IM.I VENDE LIBERO via Giulia 4 stanze, cucina, servizi. 45.000.000, TEL. 772629.

S.IM.I VENDE LIBERO centrale 3 stanze, cucina, 2 servizi, ingresso. 53.5000.000, tel. 772629. 3939 S

S.IM.I VENDE LIBERO Rossetti 3 stanze, cucina, servizi, ingresso. 31.900.000, tel. 772555. 3939 S

S.IM.I. VENDE VIA DEL Bosco occupato 3 stanze, cucina, servizi, balcone. 12.000.000,1 tel. 772629. 3939 S

S.IM.I VENDE via del Bosco occupato 3 stanze, cucina, servizi, balcone. 11.500.000, tel. 772629. 3939 S

S.IM.I. VENDE via del Bosco occupato 2 stanze, cucina, servizi, balcone. 75 mq L. 13.000.000, tel. 772629. 3939 S

S.IM.I. VENDE adiacenze P.zza Garibaldi Muri negozio varie metrature a partire da L. 25.000.000, tel. 772555. 3939 S

S.IM.I. VENDE VIA Ginnastica occupato stanza, stanzetta, cucina servizi. 9.800.000, tel. 772629. 3939 S

S.IM.I. VENDE via Battisti occupato 4 stanze, cucina, servizi. 28.000.000, tel. 772629. 3939 S

S.IM.I. VENDE costruzione industriale centrale 3500 mc per totali 1000 mq sovrapposti. Trattative riservate, tel. 772555. 3939 S

SISTIANA privato vende villa mq 230 terreno mq 750 lire 165.000.000, trattabili telefonare lunedì 209980. 3849 S

SOLI italo australiani comprerebbero due camere servizi pagando contanti. Tel. 767001. 3850 S

SPAZIOCASA vende strada del Friuli in costruzione villini panoramici bifamiliari soggiorno 3 camere terrazze possibilità mansarda o tavernetta. Visione progetti via Valdirivo 24, tel. 64266. 6/10 S

SPAZIOCASA vende d'Annunzio soleggiato come primingresso saloncino 2 camere grande cucina autoriscaldamento, tel. 64266. 6/10 S

SPAZIOCASA vende periferico recente piano alto cucinino tinello matrimoniale poggiolo 32.000.000, tel. 64266. 6/10 S

SPAZIOCASA vende zona Faro palazzina recente cucinino soggiornetto 2 matrimoniali cantina 39.000.000, tel. 64266. 6/10 S

SPAZIOCASA vende zona Perugino ultimo piano signorile soleggiato cucina salone 2 camere ampio terrazzo, tel. 64266. 6/10 S

SPAZIOCASA vende Opicina tra il verde appartamenti signorilmente rifiniti con giardino proprio salone cucina 2-3 camere servizi garage, tel. 64266. 6/10 S

SPAZIOCASA vende Visogliano recentissimo panoramico soggiornetto cucinino matrimoniale terrazze, tel. 64266. 6/10 S

SPAZIOCASA vende in casa prestigiosa ultimo piano panoramico lussuosamente rifinito salone 2 camere servizi terrazze, tel. 64266. 6/10 S

SPAZIOCASA vende casetta semicentrale buone condizioni su 2 piani grande cucina 2 camere 28.000.000, tel. 64266. 6/10 S

SPAZIOCASA vende ville varie grandezze con ampi giardini zone Opicina Duino Borgo Grotta, tel. 64266. 6/10 S

SPAZIOCASA vende appartamento in costruzione perifierico con giardinetto proprio cucina soggiorno matrimoniale posto macchian 39.000.000, tel. 64266. 6/10 S

SPAZIOCASA vende Conti in stabile recente appartamenti varie grandezze buone condizioni da 13.500.000, tel. 64266. 6/10 S

SPAZIOCASA vende in palazzina recente luminoso perfetto stato cucina abitabile soggiorno 2 camere bagno ampio terrazzo, tel. 64266. 6/10 S

SPAZIOCASA vende terreno altipiano con progetto approvato per rustico agricolo, tel. 64266. 6/10 S

SPAZIOCASA vende Valmaura recente accuratamente rifinito grande cucina soggiorno matrimoniale bagno, tel. 64266. 6/10 S

SPAZIOCASA vende zona Università recentissimo finiture signorili salone cucina abitabile 3 camere servizi terrazze, tel. 64266. 6/10 S

SPAZIOCASA vende San Luigi occupato recente panoramico perfetto stato soggiorno 2 camere cucina poggiolo garage, tel. 64266. 6/10 S

OPAZIOCASA vende L.go Papa Giovanni appartamento 120 mq da restaurare con mansardina parzialmente da rifinire 52.000.000, tel. 64266. 6/10 S

TERRENI costruibili, Strada Friuli, senza accesso macchina, panoramicissimi, vendesi, telefonare «Trieste Mia» 768800 mattina. 3919 S

TERRENO Gabrovizza 11.000 mq frazionabili, inedificabile vendiamo uso roulotte, campi tenni, telefonare 767993. 3943 S

TRIESTE Mia vende appartamenti affittati, 12.500.000 - 25.000.000, telefonare 768800 mattina. 11858 s

VALBRUNA vendonsi 1000 metri terreno con chalet legno adattabile abitazione o bar, telefonare ore ufficio 040-569904. 12083 s

VENDESI libero tricamere cucina servizi termosifone giardinetto escluso agenzie, telefonare pomeriggio feriali 795698. 12103 S

VENDESI piccoli lotti terreno pianeggiante recintato pressi aeroporto Prosecco impianti sportivi, tel. 744639. 3866 S

VENDESI stabile adibibile albergo bar ristorante sull'altipiano, costruzione recente, 55232. 3845 s

VENDESI terreno mq 2500 di cui 1500 edificabili a Romans tel. 0481 - 83915. 698 s

VENDO appartamento Tor S. Piero 2 stanze stanzetta riscaldamento autonomo servizi telefono 790833 orario negozio. TA 2002 S

VENDO appartamento nuovo due stanze salone cucina doppi servizi lussuoso tel. 60413 - 943580 - 631291. 11955 S

VENDO ville Sistiana - Duino da 130.000.000 in poi tel. 943580 - 631291 - 60413. 12098 s

VENDO privatamente villa panoramica tra il verde e il mare, Muggia alta, cucina tinello salone doppi servizi 4 st. letto, garage 3000 mq terreno. Telefonare ore 16-20 910250. 12089 S

Continua in 20.a pagina

Continuaz. dalla 19.ª pagina

VENDO villa 2-3 appartamenti mansarda telefonare 040/732367 mattinata ininterrediari. 12070 S

VENDO 2 camere, cucina, bagno casa nuova causa trasferimento. Telefonare pomeriggio lunedì 64842. 3960 S

VESTA IMMOBILIARE ADERENTE COLLEGIO MEDIATORI DI TRIESTE TEL. 730344 VIA GALLINA 4 VENDE APPARTAMENTI DI UNA DUE TRE STANZE SERVIZI OGNI CONFORT IN CORSO DI COSTRUZIONE A S. VITO DI CORTINA CONSEGNA OTTOBRE 1981 VISIONE PROGETTI NEL NOSTRO UFFICIO. 12074 S

VESTA IMMOBILIARE vende appartamento libero uso ufficio centralissimo 3 stanze servizio ripostiglio riscaldamento ascensore. Gallina 4 tel. 730344. 12075 S

VESTA IMMOBILIÀRE vende appartamento libero viale Ippodromo panoramico 2 stanze salone doppi servizi ripostiglio poggiolo riscaldamento ascensore. Gallina 4 tel. 730344. 12075 S

VESTA IMMOBILIARE vende appartamento nuovo pronto strada di Fiume 2 stanze salone doppi servizi ripostiglio cantina poggiolo riscaldamento ascensore, altro stanza soggiorno cucina bagno ripostiglio poggiolo. Gallina 4 tel. 730344. 12075 S

VESTA IMMOBILIARE vende appartamenti in costruzione zone Roiano Servola Opicina 1-2-3 stanze cucina servizi poggioli per visione progetti, Gallina 4 tel. 730344. 12075 S

VESTA IMMOBILIARE vende attico libero Marina Julia (Monfalcone) 2 stanze salone cucina doppi servizi terrazza riscaldamento ascensore. Gallina 4 tel. 730344. 12075 S

VESTA IMMOBILIARE vende locali d'affari liberi adatti qualsiasi attività Marina Julia (Monfalcone), Gallina 4 tel. 730344. 12075 S

VESTA IMMOBILIARE vende appartamento occupato zona Roiano 3 stanze cucina bagno ripostiglio riscaldamento orto. Gallina 4 tel. 730344. 12075 S

VESTA IMMOBILIARE vende appartamento occupato zona Molino Vento stanza stanzetta soggiorno cucinino bagno poggiolo riscaldamento ascensore. Gallina 4 tel. 730344. 12075 S

VESTA IMMOBILIARE vende appartamenti occupati zona Rossetti 3 stanze cucina bagno ripostiglio panoramico altro 2 stanze stanzetta cucina bagno. Gallina 4 tel. 730344. 12075 S

VESTA IMMOBILIARE vende terreni non edificabili zone Sistiana Sgonico Borgo Grotta Gigante di varie grandezze. Gallina 4 tel. 730344. 12075 S

VESTA IMMOBILIARE vende appartamento libero S. Giovanni stanza stanzino cucina servizio piccolo orto. Gallina 4 tel. 730344. 12075 S

VESTA IMMOBILIARE vende appartamento prossima consegna via Cantù 2 stanze stanzetta salone con caminetto cucina doppi servizi ampia terrazza panoramica garage. Gallina 4 tel. 730344. 12075 S

VESTA IMMOBILIARE vende appartamento pronto zona Gretta panoramico 3 stanze ampio salone con caminetto cucina doppi servizi ripostiglio riscaldamento autonomo garage. Gallina 4 tel. 730344. 12075 S

VIA Capodistria vendesi stanza stanzetta soggiorno cucinino bagno ripostiglio poggioli, altro Melara primo ingresso tel. 722207 dalle 17 alle 19. 12134 S

VIA Cologna, recente, cucina stanza stanzetta bagno poggiolo, vendesi 55491. 3845 S

VIA dell'Istria quattro stanze cucina due bagni, poggioli, garage, 95.000.000; strada per Longera quattro stanze cucina poggioli garage 63.000.000, 55491. 3845 S

VIA GUERRAZZI N. 2, vendonsi occupati 2-3 stanze cucina wc, contanti 8.000.000 resto mutuo, VISITE FERIALI, 16/17, tel. 68677. 3880 S

VIA VECELLIO 13, vendonsi occupati 1-2 stanze cucina wc, da lire 5.500.000, VISITE SUL POSTO FERIALI, 11/12 tel. 68677. 3880 S

VIA Udine, quattro stanze cucina due servizi, da rimodernare, vendesi 55491. 3845 S

VICOLO Scaglioni, palazzina in costruzione panoramicissima vista golfo, finiture extra lusso, ampio parco condominiale, 3-4 stanze, salone, cucina, doppi tripli servizi, ripostiglio ampie terrazze con caminetto, mansarda, giardini privati, box auto, parcheggi esterni. Riscaldamento autonomo metano. Consegna dicembre 1980, mutuo fondiario approvato, vende direttamente impresa costruttrice Sie S. Caterina n. 9 telefono 60098. 11898 S

VILLA Aquileia libera 150 mq abitabili 1100 mq giardino vende geom. Opassich 64360. 12118 S

VILLA 2 piani vista panoramica golfo giardino vendesi a privati. Scrivere a Publikompass cassetta 41/A 34100 Trieste. 3852 S

VILLETTA Muggia, 4000 mq terreno, magnifica vista golfo, vende «Agenzia Trieste Mia». Telefonare 768800 mattina. 11858 S

VILLINO Servola in costruzione consegna fine 80 due camere salone cucina bagno più mansarda giardinetto proprio vendesi tel. 631792 Immobiliare Bonzanini. 12109 S

TURISMO E VILLEGGIATURE
T Lire 500 per parola

ROMA hotel Bled, via S. Croce in Gerusalemme 40, II categ., recentemente rimodernato, tutte le camere con bagno, aria condizionata e filodiffusione, parcheggio privato chiuso, ristorante con cucina italiana e jugoslava, assicura ai graditi ospiti provenienti da Trieste e Gorizia un particolare trattamento di riguardo. Scriveteci o telefonateci a (06) 777102! 050300 T

MATRIMONIALI
U Lire 500 per parola

A «La vostra stella», ottime proposte matrimoniali. Tel. 763714. 12062 U

ABBIAMO rivista contenente dodicimila vantaggiosissime «proposte matrimoniali» ogni età, condizioni, residenza. Richiedetecela gratuitamente. Risolverete sollecitamente vostra solitudine. «Focolare», Eustachi 45 Milano, 02/222380. 82081 U

CERCO ragazza scopo eventuale matrimonio, gradita foto e numero telefonico. Scrivere a Publikompass, cassetta n. 32Q 34100 Trieste. 12030 U

INGEGNERE 54enne, ottima presenza, posizione sociale economica eccellente sposerebbe vedova affettuosa, intelligente. Scrivere a Publikompass, cassetta n. 33 Q, 34100 Trieste. 12032 U

SEPARATO 40enne, agiato, conoscerebbe signora-ina sola, indipendente, dinamica, scopo affettuosa amicizia, eventuale matrimonio. Scrivere a Publikompass cassetta n. 36q Trieste, indicando attività, preferenze, hobbies. 12036 U

SIGNORA sola, indipendente, bella presenza, colta, relazionerebbe, scopo matrimonio con signore massimo sessantenne pari requisiti. Cestinasi anonimi. Passaporto n.a. 614088, fermo posta Trieste.

45ENNE fine, colto, buona posizione, divorziato, relazionerebbe scopo matrimonio signora-ina 30-40 enne, piacente, posizione adeguata, preferibilmente insegnante, veramente intenzionata. Gradito telefono. Scrivere a Publikompass cassetta n. 2/R 34100 Trieste. 12133 U

61ENNE presenza giovanile sposerebbe signora-signorina, costituzione robusta, sola priva conoscenze. Scrivere Pubblikompass cassetta 47/A 34100 Trieste. 3868 U

DIVERSI
V Lire 500 per parola

A.A. STELLA Sibilla Cumana idrocristollomanzia, astronumerologia, chirocartomanzia. Tel. 763714. 12062 V

A. ALMA chirocartomanzia qualunque problema, talismani, malocchi. «Non teme concorrenza». Tel. 750249. 12071 V

A. CHEIRO parapsicologia, chiromanzia, oroscopi, magnetismo, qualunque problema. Tel. 775453. 11701 V

CASA DI RIPOSO PER ANZIANI IN LUOGO INCANTEVOLE VICINO AL MARE SI ACCETTANO PRENOTAZIONI PER DEGENTI 750.000 MENSILI, PER NON DEGENTI 600.000 MENSILI. SCRIVERE A PUBLIKOMPASS, CASSETTA 44/A 34100 TRIESTE. 3858 V

CASA di riposo perfettamente attrezzata, offre signorile ospitalità e assistenza anziani ambisesso, anche parzialmente non autosufficienti. Via Giulia 5, tel. 724266. 3931 V

OFFRESI in ambiente sereno ospitalità anziani ambosessi, informazioni telefonare 827722. 3841 V

VIENNA 11-16/10, ultimi posti. Telef. subito al 61560. 12041 V

ANIMALI
W Lire 400 per parola

ALLEVAMENTO del guado vende doberman, cuccioli ed adulti discendenza campioni tedeschi e olandesi, altamente selezionati per guardia, difesa, compagnia bambini, si garantisce assoluta serietà. Tel. 0432/669615, ore 8-10 15-20.

CUCCIOLE Yorkshire Terrier femmine 3 mesi con pedigree e vaccinate lit. 380.000 al Bestiario. Tel. 68018. 12037 W

CUCCIOLO pastore tedesco 50.000 vendo. 574164 - 732835. 12085 W

DOBERMANN : corrente sangue campioni mondiale Thoma del Verdiano od Omar von Hagestern. Pagamento vantaggioso. BRACCHI TEDESCHI eccezionale prezzo modico pagamento trimestrale 410701. 3914 W

GATTINO bellissimo regalasi. Tel. 418391. 3843 W

REGALASI cane spinone affettuoso. Tel. 771382. 3918 W

REGALASI gattina nera a persona di cuore. Presentarsi ristorante Fernetti 3.

ROULOTTE-NAUTICA-SPORT
Z Lire 400 per parola

ALL'AUTOMOTONAUTICA Piero Ostuni troverete tutte le dotazioni necessarie per la vostra imbarcazione compresi razzi ed autogonfiabili, via Machiavelli 28. 11/10 Z

ARCA Motocaravan roulotte presenta novità 1981 Noé 238/350 sconti minimi nuove roulotte via Carpineto 28 810387.

BATTELLI pneumatici continua la vendita giacenze superscontate: «Canguro 4», per 5 persone, solo 1.250.000; «Zodiac», Mirage, Eurovinil. Dilazioni. Occasioni. «Adriaboats» Riva Grumula. 12049 Z

CERCASI imbarcazioni a vela usate da 7 a 10 metri per la nostra clientela. Informazioni LA BORA via Carli 24/a tel. 040-774545 orario 18-20. 11794 Z

COMET 701/79 completa entrobordo scrivere a Publikompass cassetta 7 Q 34100 Trieste. 11750 Z

COMET 801 anno 1976 6 vele Farymann 6 HP accessori vendesi. Tel. 742930. 12050 Z

FABBRICA roulottes liquida modelli nuovi '80-81 prezzi realizzo da lire 2.300.000 041-968070-450763. 11910 Z

FARYMANN Diesel FK2 CV bicilindrico 1980 ancora in garanzia vendesi occasione tel. 728332 ore pasti. 11794 Z

FORD Transit Tramper gas benzina rialzato accessoriato occasione. Telefonare 724208. T.A. 1097 Z

GOMMONE motore 20 cavalli vendesi. Telefonare 572646 ore serali. T.A. 2005 Z

GROSSISTA liquida sino fine novembre caravans mod. 81 nuovi ed usati sconti da 35% 041-968446-450746-968070. 07001 Z

JOHNSON 40 HP vendesi. Telefonare 418330 serali. 3911 Z

MARE Sport Nautica Sistiana 54 telefono 209231 vendita usato acquaviva 590 c 190 HP BMW 1980 Almaxine 5 m OMC 140 Trim 1980 Motoscafo Fiart 4.50 FB e Ilver 4.30 Lancia 4.30 Acquaviva Motori da 3 HP fino 70 HP Wind Surf nuovi a prezzi di costo. 12020 Z

MARE Sport Nautica Sistiana 54 telefono 209231. Prenotazioni barche Acquaviva prima degli aumenti fiera. 12020 Z

MOTOSCAFI «Cigalabertinetti» Rebel 3,90 solo 2.300.000; Mercury 20 HP elica, avviamento elettrico telecomandi solo 1.500.000 tutto compreso. Diversi modelli. Occasioni. Dilazioni. «Adriaboats» Riva Grumula. 12049 Z

MOTOSCAFO Chris Craft 30 Express Cruiser metri 9.10 sei posti letto, cucina frigo toilette in locale separato 2 motori Aifo diesel da 135 HP cadauno, pronta consegna. Concessionario esclusivo Automotonautica Piero Ostuni via Machiavelli 28. 11/10 Z

MOTOSCAFO cabinato da riassettare vendo occasione. Telefonare ore ufficio 795330 o pasti 43802. T.A. 1087 Z

PANDA Nord cantieri Sloop vetroresina metri 8.75 perfette condizioni entro bordo diesel vendo tel. 041-953265 ore serali. 0011722 Z

POLMOT la Caravan polacca trainabile da 126 Fiat in esposizione alla Camper Trieste Strada per Basovizza 6. 11787 Z

PREZZI veramente interessanti fine stagione motori Evinrude ultimi esemplari 79-80 motoscafi Molinari Silencraft ultimi modelli gommoni Lomac Pirelli modelli 80 favole a vela Windsurf Freyrie usato motori motoscafi pilotine Autonautica Demarchi D'Annunzio 25. 12124 Z

ROULOTTE Tabbert e Adria importatore Nauticaravan rio Ospo Muggia. Tel. 271256. 11846 Z

ROULOTTE VS 45 come nuova accessoriata 0481/75293 ore pasti. 853 Z

SANGIOVESE 71 Johnson 6 HP 7 vele accessoriato vendesi. Visibile Adriaco chiedendo sig. Vittorio. Informazioni ore ufficio tel. 040-64388 o 631870. 11905 Z

VENDESI motore Mercury 7,5 cavalli luglio '80 in rodaggio lire 650.000. Telefono 70735. T.A. 1098 Z

VENDESI motoscafo Abbate 6 m 5 posti 215 HP prova in mare. Tel. 815219-820775. 12016 Z

VENDO roulotte Laverda 385 per 5 posti letto, accessoriatissima vendo anche ratealmente. Tel. 55406. 12116 Z

VENDO barca marca Fiart m 3,60 con accessori. Tel. 225654. 3887 Z

VENDO motoscafo metri 4 con motore Johnson 55 HP poche ore di navigazione. Rivolgersi Automotonautica Piero Ostuni via Machiavelli 28 tel. 60903. 11/10 Z

Gli ingegneri della Ford hanno realizzato un'auto che, ad una eccezionale, nuova linea aerodinamica a due volumi, associa la trazione anteriore, un motore a basso consumo e sospensioni completamente indipendenti. E' la Nuova Ford Escort, l'auto nata per il piacere della guida.

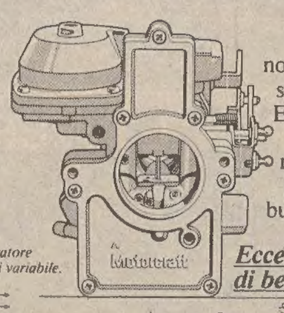

notevolmente il consumo di carburante. Eccezionali prestazioni con i nuovissimi motori CVH 1.3 e 1.6 a camere di combustione emisferiche.

Eccezionale risparmio di benzina

Motore cc	HP (DIN)	0-100 Km/h (sec.)	Vel. Max. Km/h	Consumo lt/100 Km 90 Km/h
1100	55	15,8	145	5,7
1300 CVH	69	12,8	157	6.0
1600 CVH	79	11,0	167	6,4
1600 CVH (2V)	96	9,7	182	6,9

Bassa resistenza all'avanzamento.
La Nuova Escort non si limita a sfrecciare nell'aria, ma la sfrutta. La sua linea a coda tronca abbassa il coefficiente di penetrazione aerodinamica e fa risparmiare benzina. In più, deflette il pulviscolo stradale mantenendo pulito il lunotto.

Economia e prestazioni.
I motori a 4 cilindri della Nuova Ford Escort sono così efficienti che garantiscono il massimo dell'economia e il massimo delle prestazioni e sono dotati di un esclusivo carburatore che riduce

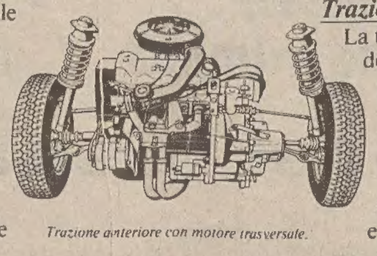
Trazione anteriore con motore trasversale.

Trazione più efficace.
La trazione anteriore della Nuova Escort garantisce sempre una marcia sicura ed efficiente. Lo sterzo a pignone e cremagliera consente una guida precisa e diretta.

Massimo confort per i passeggeri.
Il motore trasversale e le sospensioni indipendenti della Nuova Escort permettono di aumentare lo spazio per le gambe ed offrono uno straordinario confort a cinque adulti.

Comandi precisi e sensibili.
Guidare la Nuova Escort equivale ad averla tutta, sempre, sotto controllo. Lo sterzo, i freni, e la potenza del motore rispondono immediatamente. Tutti i comandi sono facilmente accessibili. La strumentazione è di facile ed immediata lettura, chiara e priva di riflessi. I sedili anatomici offrono un perfetto sostegno.

Marcia e tenuta di strada eccezionali.
La Nuova Escort unisce alle superbe prestazioni, un sofisticato sistema di sospensioni indipendenti sulle quattro ruote. Ciò assicura alla vettura la massima aderenza alla strada, comodità di marcia e di guida.

Sospensioni indipendenti sulle quattro ruote.

Disponibile nei modelli: 3 porte e 5 porte e nelle versioni Base, L, GL, GHIA, XR3.
La Nuova Escort richiede controlli programmati solo ogni 20.000 km., ha bassi costi di manutenzione ed è protetta da un eccezionale sistema anti-corrosione.

La trovi dai 250 Concessionari Ford. La mantieni perfetta in oltre 950 punti di assistenza.

Da lire: 4.495.000* (IVA esclusa - Franco Concessionario)

IL PIACERE DI GUIDARE PRESTAZIONI SUPER CON I PIU' BASSI CONSUMI.

Tradizione di forza e sicurezza Ford

**modello Base - 1100 cc. - 3 porte.*

MAGAZZINI

GERBINI

VIA GIOTTO, 8 - VIA ROSSETTI, 6 - TRIESTE

dove l'alta fedeltà non è un mito

AMPLIFICAZIONE AKAI • GRUNDIG • JVC • LUXMAN MARANTZ • PIONEER • SANSUI

CENTRO DIMOSTRATIVO ALTEC • GENESIS • CELESTION E.S.B. • AR • JENSEN • R.C.F.

Acquisti senza acconto - senza cambiali - senza scadenza fissa: pagamento fino a 30 mesi